

Памяти Володи Высоцкого
НЕ УЕЗЖАЙ НАСОВСЕМ
Из кинофильма "Черный принц"

Слова В. ВЫСОЦКОГО

Ноты с сайта www.notarhiv.ru

Moderato

нар *f marc.* *drammatico* *dim.*

rit. *a tempo*

Не - у - же - ли, не - у - же - ли мы за - пер - ты

Ped.

в за - мкну - тый круг? Толь - ко чу - до, толь - ко

simile

чу - до спа - сет, толь - ко чу - до. У ме - ня в э - тот день

dim.

Ped.

все ва - ли - лось из рук и не к счас - ти - ю би - лась по -

- су - да. Ты, по -

жа - луй_ста, не у - ез - жай на_со_всем!

По_ста_рай_ся вер_нуть_ся. О_сто_

dim.

sf \triangleright

-рож_но, не_рез_ко бо_ка - лы сближай — ра - зо -

..бьют - ся. О - сто - рож - но, не - рез - ко бо - ка - лы сбли -

жай — ра - зо - бьют - ся. Рас - све -

poco più mosso

ло, ста - ло яс - но: уй - дешь по ро - се. Ви - жу

я, что не можешь и - на - че. По - че -

-му лишь в кон_це длин_ных рельс и шос_се гнез_да

вьют э - ти пти_цы у - да - чи?

poco più mosso

cresc. molto

a tempo

Но, по - жа - луй - ста, не у - ез -

жай на - со - всем! По - ста - рай - ся вер - нуть - ся.

О - сто - рож - но, не - рез - ко бо - ка - лы сближай —

ра - зо - бьют - ся. О - сто - рож - но, не - рез - ко бо -

dim.

_ка - лы сбли_жай — ра - зо -

più mosso poco a poco

_бьют - ся. Не со - жгу ко - раб - лей, не го -

poco animato

con ped.

-реть и мо-стам, по-тер - плю и до-ждусь воз - вра -

-щень - я. Но мне так бы хо-те-лось, чтоб здесь, а не там

о - би - та - ло тво - е вдох - но - ве - нье! Но, по -

жа - луй ста, не у - ез - жай на - со - всем!

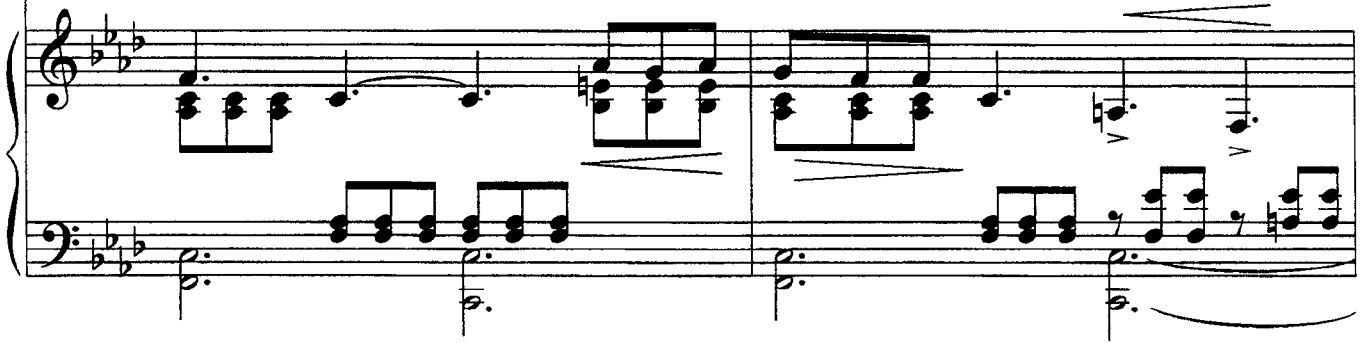

По - ста - рай - ся вер - нуть - ся. О - сто - рож - но, не ре - з - ко бо -

ка - лы сближай — ра - зо -

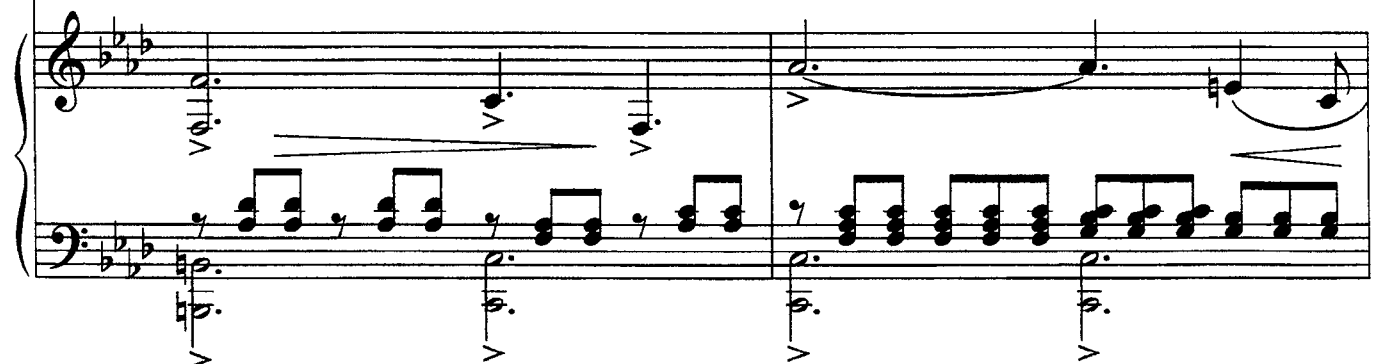

-бьют - ся. О - сто - рож - но, не - рез - ко бо - ка - лы сбли -

p *dim.*
ped.

-жай — ра - зо - бьют - ся.

pp
ped.

Не - у - же - ли, не - у -

pp sotto voce

Музыкальный фрагмент с нотами и текстом:

же - ли мы за - пер - ты в за - мкну_тый круг?!

Музыкальный фрагмент с нотами и динамическими обозначениями: *sf*, *marc.*, *p sotto voce*.

Музыкальный фрагмент с нотами и динамическими обозначениями: *sf*, *dim.*, *marc.*, *molto morendo*, *mf*.

Неужели, неужели мы заперты в замкнутый круг?
 Только чудо, только чудо спасет, только чудо.
 У меня в этот день все валилось из рук
 И не к счастью билась посуда.
 Ты, пожалуйста, не уезжай насовсем!
 Постарайся вернуться.
 Осторожно, нерезко бокалы сближай — } 2 раза
 Разобьются.

Не сожгу кораблей, не гореть и мостам,
 Потерплю и дождусь возвращения.
 Но мне так бы хотелось, чтоб здесь, а не там
 Обитало твоё вдохновенье!
 Но, пожалуйста, не уезжай насовсем!
 Постарайся вернуться.
 Осторожно, нерезко бокалы сближай — } 2 раза
 Разобьются.

Рассвело, стало ясно: уйдешь по росе.
 Вижу я, что не можешь иначе.
 Почему лишь в конце длинных рельс и шоссе
 Гнезда выют эти птицы удачи?
 Но, пожалуйста, не уезжай насовсем!
 Постарайся вернуться.
 Осторожно, нерезко бокалы сближай — } 2 раза
 Разобьются.

Неужели, неужели мы заперты
 в замкнутый круг?!