

HAMLET

OPÉRA EN 5 ACTES

Paroles de MM

M. CARRÉ et J. BARBIER.

Musique de

AMBROISE THOMAS.

PRÉLUDE.

Andante sostenuto assai. (♩ = 96)

Ноты с сайта www.notarhiv.ru

PIANO.

pp

pp

poco cresc.

p

poco cresc.

f

ff

dim

dim

pp

p

32

32

6

6

6

6

3

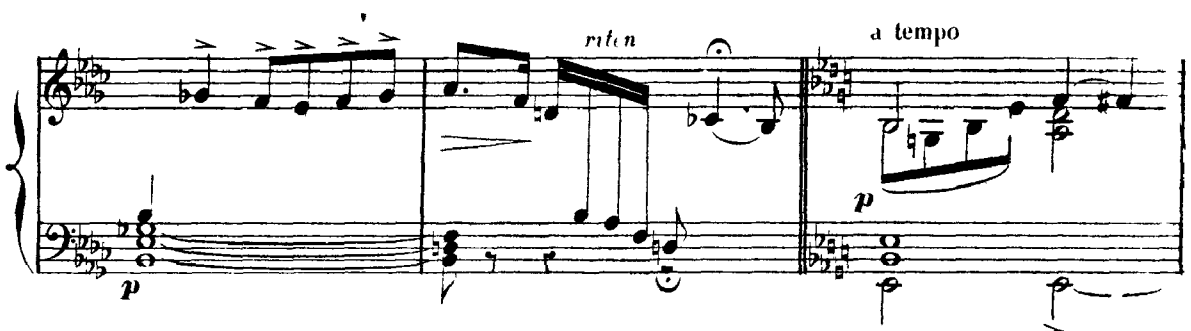

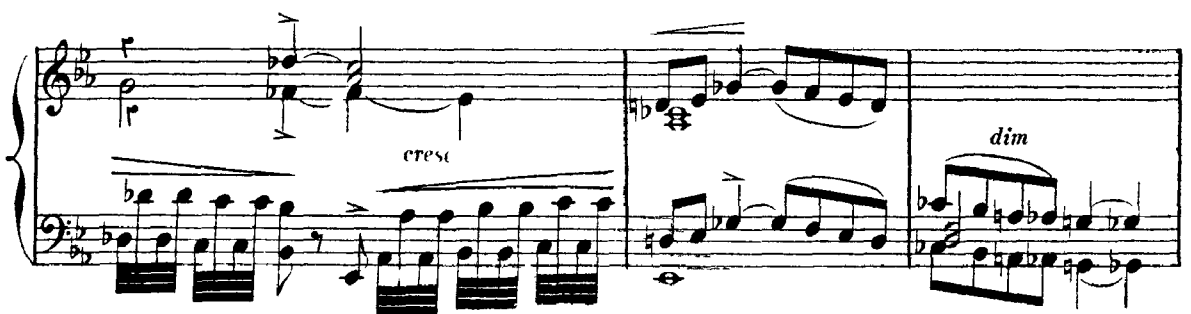

ACTE I.
1^{er} TABLEAU.
N^o 1.

INTRODUCTION.

Allegro moderato. (♩ = 104)

LA REINE

LE ROI

SOPRANI.

TÉNORS

CHŒUR

BASSES.

PIANO.

Allegro moderato.

ff (Fanfares sur le théâtre)

p

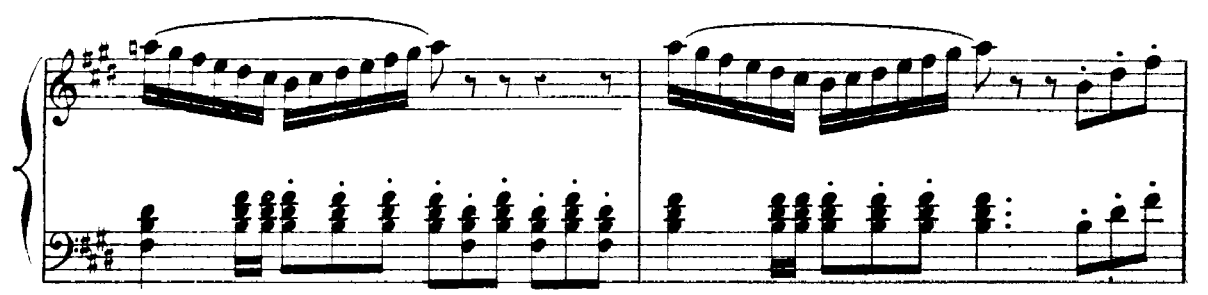

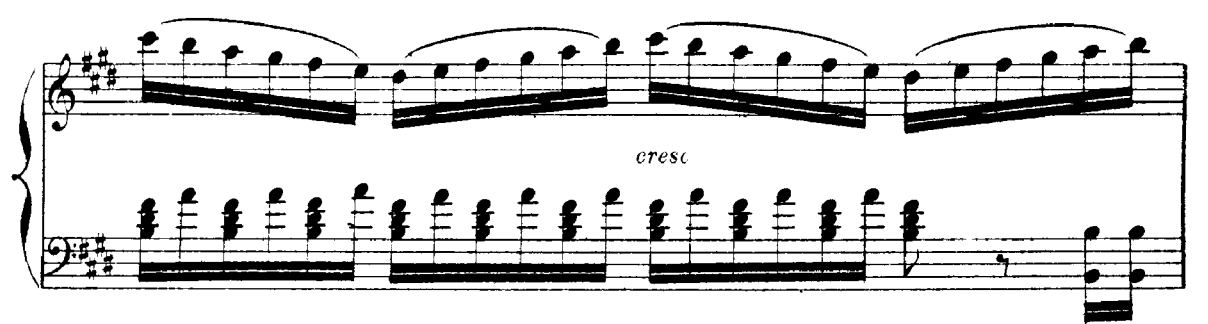

Allegro moderato.

MARCHE.

ff pompeux.

ff Que nos chants — mon_tent jus _qu'aux cieux! —

Ténors

ff Que nos chants — mon_tent jus _qu'aux cieux! —

Basses.

ff Que nos chants — mon_tent jus _qu'aux cieux! —

ff

— — — — — Jour de fê — tel jour d'al — lé —

— — — — — Jour de fê — tel jour d'al — lé —

— — — — — Jour de fê — tel jour d'al — lé —

ff

— gres — — — — — se! — — — — — Nous sa_luons —

— gres — — — — — se! — — — — — Nous sa_luons —

— gres — — — — — se! — — — — — Nous sa_luons —

ff

a - vec i - vres - se, ô

a - vec i - vres - se, ô

a - vec i - vres - se, ô

Roi, ton hy - men glo - ri - eux!

Roi, ton hy - men glo - ri - eux!

Roi, ton hy - men glo - ri - eux!

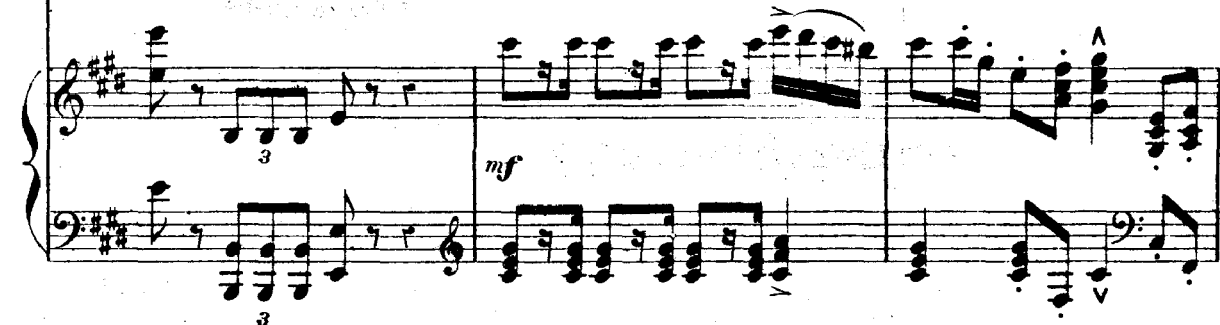
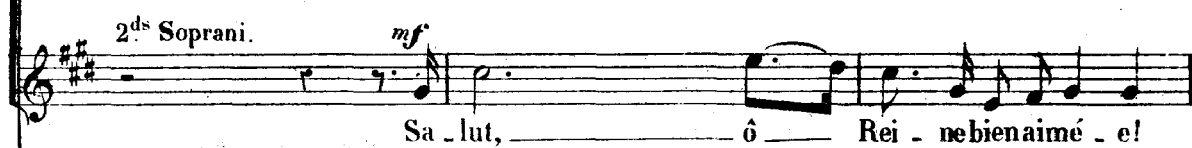
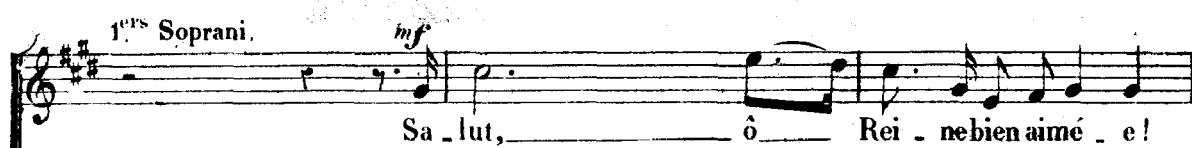
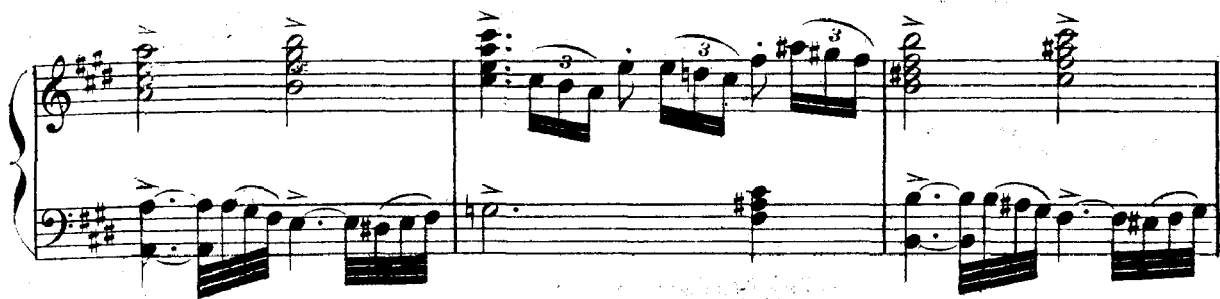

p Sur tes pas la fou - le char - mé - e - *f* Sè - me les palmes

p Oui, la fou - le charmé - e *f* Sè - me les palmes

8

p et les fleurs. *p* Sur tes pas la fou - le char - mé -

et les fleurs. *p* oui, la fou -

8

f - e - Sè - me les palmes et les fleurs.

f le char - mé - e Sè - me les palmes et les fleurs

8

1^{re} Sop.2^{de} Sop.

Tenors

Basses

*ff**ff*

Jour de fê - te, d'al - lé - gres - se!

ff

Jour de fê - te, d'al - lé - gres - se!

ff

Jour de fê - te, d'al - lé - gres - se!

ff

Jour de fê - te, d'al - lé - gres - se!

ff

Journal de fête, d'allégresse!

Sa-

Journal de fête, d'allégresse!

Journal de fête, d'allégresse!

Journal de fête, d'allégresse!

-lut, ô Reine, ô Reine bien aimée! Que l'a-

Sa-lut, sa-lut, ô Reine bien aimée!

Sa-lut, sa-lut, ô Reine bien aimée!

Sa-lut, sa-lut, ô Reine bien aimée!

-mour sè - che en - fin tes pleurs!

Que l'amour, que l'amour sèche enfin tes pleurs!

Que l'amour, que l'amour sèche enfin tes pleurs!

Que l'amour, que l'amour sèche enfin tes pleurs!

Sur tes pas la foule char - mé - e, la

Sur tes pas la foule char - mé - e, Sur tes pas la

Sur tes pas la foule char - mé - e, Sur tes pas la

Sur tes pas la foule char - mé - e, Sur tes pas

fou - le char - mé - e Sè - me les pal - mes, les
 fou - le char - mé - e Sè - me les pal - mes, les
 fou - le char - mé - e Sè - me les pal - mes, les
 sème les palmes et les fleurs, Oui, sur tes pas sè - me les

pal - mes, les palmes et les fleurs.
 pal - mes, les palmes et les fleurs.
 pal - mes, les palmes et les fleurs.
 pal - mes et les fleurs.

16 Très retenu.

LE ROI.

(à la Reine)

(72 = ♩)

mf

O toi — qui fus la fem — me de mon

Très retenu.

p

pp

frè — re,

En couronnant ton front —

— pour la secon — de fois. — J'o — bé — is aux vœux — des Da.

— nois!

De — vant — leur volon — té — ma dou.

dim.

p

p

Le R. *p*
leur _____ doit se tai - - re; Sois la grâce _____ et la dou-

Le R. *cresc.* *f*
- leur _____ De la puis-san - - ce sou-ve - rai - ne,

Le R. *p* *cresc.* *f*
Sois _____ mon é - pou - se, ô toi qui fus ma sœur. Ah! _____

Variante. *p*
sœur. Ah! _____

Le R. *a piacere.*
sois _____ mon é - pouse, ô _____ toi, toi qui fus ma sœur, toi qui fus ma _____

sœur.
Soprani.*ff*
Dieu proté - ge le Roi!

Ténors.

ff
Dieu proté - ge le Roi!

Basses.

ff
Dieu proté - ge le Roi!Tempo 1^o

Dieu proté - ge le Roi!

Dieu proté - ge la Rei - ne!

Dieu proté - ge la Rei - ne!

Dieu proté - ge la Rei - ne!

Dieu proté - ge la Rei - ne!

Je ne vois pas mon fils!

- LE ROI.

(bas, à la Reine)

Si - lence soyez Reine!

Ténors.

f

Le deuil fait pla - ce

Soprani.

f

Le deuil fait pla - ce

Ténors.

Basses.

mf

aux chants _____ joyeux! _____

Le deuil fait pla - ce _____ aux chants joyeux! _____

aux chants joyeux!

Jour de fê - te,

jour d'al - légres - se!

Jour de fê - te,

jour d'al - lé -

Jour de fê - te,

jour d'al - lé -

8

ff

Nous sa - lu - ons

ff

-gres - se! Nous sa - lu -

ff

-gres - se! Nous sa - lu -

a-vec i - vres - se,

ons avec i - vres - se, 0

ons avec i - vres - se, 0

Roi, ton hy - men glo - ri -

Roi, ton hy - men glo - rieux! ton hy -

Roi, ton hy - men glo - rieux! ton hy -

- eux! Ah!

- men glo - rieux! Ah! le deuil fait pla - ce aux chants joy.

- men glo - rieux! Ah! le deuil fait pla - ce aux chants joy.

- eux! Jour - de fê - te!

- eux! Jour - de fê - te!

- eux! Jour - de fê - te!

jour - d'ivres - se! Ah! que nos

jour - d'ivres - se! Ah! que nos

jour - d'ivres - se! Ah! que nos

8

voix mon - tent jusqu'aux cieux!

8

voix mon - tent jusqu'aux cieux!

voix mon - tent jusqu'aux cieux!

Nous sa - lu - ons cet hy -

Nous sa - lu - ons cet hy -

Nous sa - lu - ons cet hy -

- men glo - ri - eux!

- men glo - ri - eux!

- men glo - ri - eux!

dim.

p

p

(♩.:52)
Andantino espressivo.

mf

(Entrée d'Hamlet)

p

dim.

p

RÉCITATIF et DUO.

Andantino.

OPHELIE.

HAMLET.

PIANO.

Andantino. Vains re_grets! tendresse éphé_mè_re! Mon père

tom-be sous les coups Du des_tin aveugle et ja - loux.

a Tempo mod^o

p Récit.

Deux mois se sont à peine écou_lés, et ma mè_re Est aux bras d'un nouvel é-

-poux, Voilà ces lar_mes é_ter_nel - les. Quelques

a tempo. f

Ped.

jours — ont tout empor-té! — O fem - mel

Andante.

tu t'appel-les Incons-tance et — fragili - té! —

dim.

pp

(92=♪)

*Andante non troppo.***DUO.**

— OPHÉLIE.

(à Hamlet)

Monseigneur!

— HAMLET.

Ophé.

- li - e!

-OPHÉLIE. Récit.

Hé - las! votre âme, en proie A d'éternels re-

dim.

- grets, condam - ne no - tre joï - e! Et le roi.m'a-t-on dit, a reçu vos a -

cresc - dieux; Vous fuyez cet.te cour! Vous par - tez! *p* Pour -

-HANLET.

Ophé li - e!

a tempo.

0. *quoi* ——— *détournez-vous les yeux?* ——— *Quel som-bre désespoir vous chas-*

a tempo

pp

0. *- sait* ——— *de ces lieux?* ——— *Dois-je pen-*

dim.

p

0. *- ser* ——— *que votre cœur m'oubli - e?* ———

-HAMLET

Moderato sostenuto.

Non!.. j'en attes - te les

Moderato sostenuto

mf

(avec amertume)

cioux! Je ne suis pas de ceux Dont l'a - mesait oubli - er en un jour Les doux serments de l'a.

p

pp
d'm

OPHÉLIE.

a tempo

f Ah! cru-ell.. Ophélie — a-t-el-le nié-ri-
 - mour... Je n'ai pas le cœur d'une femme!..

a tempo.

p f p

- té — Que vous lui fassiez cet — te in — ju — re!

Pardon .

Andante.
p - ne, chère créatu-re, Je ne t'accusais pas! ton â — me chaste et pu-re Se ré-

Andante.

p

a Tempo.
 - vè - le dans ta beau-té! — ah! —

suivez.
a tempo
riten

p

Ped.

30 And.^{no} con moto.

-HAMLET

dolce

cresc.

Dou - te de la lu - miè - re, Dou - te du soleil et du

And.^{no} con moto. (♩=60)

pp

jour. Dou - te des cieux et de la ter - re, Mais ne dou - te jamais de mon a -

poco cresc.

pp

-OPHÉLIE

a Tempo.

Hélas! Hamlet!

-mour! Ah! ne doute jamais, jamais de mon a - mour!

a tempo.

pp

Ped.

cresc.

cet amour mê - me Ne pouvait vous re - te - nir! Songeriez-vous à me fuir,

Si vous m'aimiez autant que je vous ai - me?

- HAMLET.

Non, je ne te fuyais

pas! Je fuyais l'inconstance hu - mai - ne; Ton i - ma - ge calme et se -

Ped.

Animato un poco.
cresc.

3 2

- rei - ne Eut dans ma soli - tude accompagné mes pas! Mais — ta présence me conso -

Animato un poco.

- le!.. Mes pleurs — sont moins amers — par l'amour es - su - yés; Et c'est assez d'une pa -

p

As - tre de la lu.

dim. *p*

- ro - le Pour me rete_nir à tes pieds!

pp *dim.*

- miè - re Qui sur nos fronts verses le jour,

cresc.

Es - prit des cieux et de la ter - re, Soy - ez témoins de son a_mour, Ah! soy.

p *f* *cresc.*

- ez - soyez témoins de son a_mour!

-HAMLET. *p* *pp*

O - phé - li - e!

chère O-phé-li-e! — A toi mon â - me

se — con — fi — e!

— HAMLET.

Pour toujours — le destin — nous li — e!

Pour tou — jours — pour — tou —

A toi mon â — me,

à toi ma vi —

poco cresc.

-jours ah!

-e! — Dou — te de la lu —

cresc.

As - tre de la lu - miè - re, As -

- miè - re, Dou - te du soleil et du

- tre du jour, Ah!

jour, Dou - te des cieux et de la

sois le té -

ter - re, Mais ne dou - te jamais de mon a -

rall

- moin, Ah! soy ez, soyez témoins de son a -

- mour! Ah! ne dou-te jamais, jamais de mon a -

6 6 6 6 6 6

12/8 12/8

a tempo. *dolce*

- mour! Ah!

dolce

- mour! Dou - te de la lu - miè - re,

a tempo

p

12/8 12/8

p *Facile*

Ah!

p

Ah!

12/8 12/8

Dieu!

Dou - te du so - leil et du jour,

12/8 12/8

p *tr* *rall.*

soy — ez — té — moins, ah! — de — son a —

crise. *rall.*

Doute des cieux — et de la ter — re, Mais — ne doute jamais — de mon a —

crise. *dim.* *suivez*

a tempo risoluto.

_mour, *f* soyez témoins — de son a — mour, — té — moins de —

_mour, *f* non — jamais — de mon a — mour, — non jamais de —

a tempo risoluto.

son — a — mour! —

mon a — mour! —

a Tempo. *ff*

RÉCIT et CAVATINE de LAËRTE.

Allegro moderato. (♩=96)

OPHÉLIE

LAËRTE.

HAMLET.

Allegro moderato. (96=♩)

PIANO.

*mf**f*

—LAËRTE. Récit.

Salut — au prince Hamlet!..

—HAMLET

Que Dieu vous tienne en joie: Le frère d'Ophélie est le

- OPHÉLIE

- LAËRTE

Tu t'éloignes?

mieu! Monseigneur, je viens prendre congé de vous et de ma sœur.

Le

p

- OPHÉLIE.

Hélas! dé.

Roi m'envoie A la cour de Nor-wé-ge, et je pars cette nuit.

*Moderato.**mesuré.*
p

- ja le jour s'en fuit! le jour s'en fuit!

*p**dim.*

Moderato. (♩ = 84)

LAËRTE.

mf Pour mon pays, — en ser-viteur fidè-le, Je dois com-battre et je

Moderato.

p

f dois m'e-xiler; — Mais, si la mort me frap-pe un jour loind'el-le,

f Votre a-mitié — saura la con-so-ler Elle

ritard. dim. *Andantino.* (108 = ♩) *espress.*

And.^{no}

dim. rit. *p*

est mon orgueil et ma vi-e! Après d'el-le remplacez-moi. A votre

p

poco rit. *f* cœur je la con-fi-e, Je m'en re-mets — à votre foi! Je m'en re-

suivez.

L. *a tempo*

_ mets à vo - tre foi ! _____ Prêt _____ à quit.

L.

_ ter _____ u - ne sœur _____ bien ai - mé - e, C'est _____ à vous

L.

seul _____ que je remets le soin _____ De _____ son hon.

L. *cresc.*

_ neur _____ et de sa re - nom - mé - e, Pro - té - gez -

Fortité.

mf

loin ————— Ah!

-la ————— lorsque je se-rai loin ————— Ah!

cresc.

f

pro - té - gez -

dim.

espress.

ad lib.

protégez - la, proté - gez - la. Elle est mon orgueil et ma

a tempo

p

vi - e, Auprès d'el - le remplacez - moi A vo - tre cœur je la con -

poco rit.

f

- fi - e, Je m'en re - mets à vo - tre foi, Je m'en re - mets à vo - tre

suivrez.

OPHELIE

A lui seul mon âme et ma vi -

foi. A vo - tre cœur je la con -

-HAMLET

l'a - mour qui fait tou - te ma vi - e Doit vous ré - pon - dre de ma

p

cresc. e A lui ma ten - dresse et ma

cresc. fi - e Je m'en re - mets a vo - tre

cresc. foi! Doit vous ré - pon - dre de ma

mf *cresc.* *f* suivez

Allegro moderato. (88=♩.)

foi!

foi!

foi!

Allegro moderato. (88=♩.)

f

-LAERTE

Al - lons!

-OPHÉLIE

(a Hamlet)

Ne nous suivez-vous pas? C'est

l'heu - re du fes - tin.

-HAMLET

Je n'y veux point pa -

-rai - tre:

Dieu vous

gar - de, — La - erte, — et — con - dui - se - vos

rit.

suivez.

pas. —

p a tempo.

cresc.

ff

tr

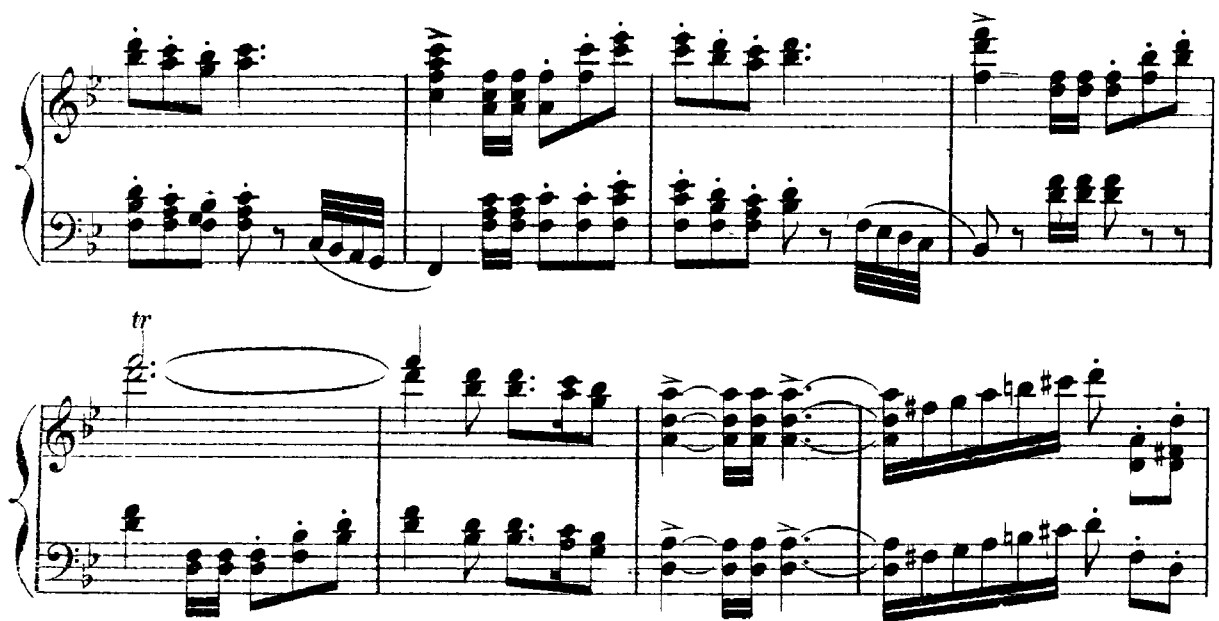

Ténors.

Basses.

f
Honneur*f*
Honneur*f*
Honneur

au Roi!

au Roi!

au Roi!

Allons!

De la

Allons!

De la

Allons!

De la

*tr.**tr.**tr.*

fê - te c'est le si - gnal. Allons! prenons

fê - te c'est le si - gnal. Allons! prenons

fê - te c'est le si - gnal. Allons! prenons

place au festin roy - al! Allons!

place au festin roy - al! Allons!

place au festin roy - al! Allons!

CHŒUR DES OFFICIERS ET PAGES.

Allegro. (104 = ♩)

MARCELLUS.

HORATIO.

SOPRANI.

PAGES.

TENORS.

OFFICIERS.

BASSES.

Nargue de la tris - tessel'ivres - se Chasse pour aujourd'hui L'ennui!

Nargue de la tris - tessel'ivres - se Chasse pour aujourd'hui L'ennui!

Nargue de la tris - tessel'ivres - se Chasse pour aujourd'hui L'ennui!

Allegro. (104 = ♩)

PIANO

léger *p*
f accomp ad lib.*f* *p*

Le plaisir nous con - vie, La vi - e N'a de joyeux instants Qu'un temps; — Bien

Le plaisir nous con - vie, La vi - e N'a de joyeux instants Qu'un temps; — Bien

Le plaisir nous con - vie, La vi - e N'a de joyeux instants Qu'un temps; — Bien

cresc.

*sans rigueur**f**dimin.*

fou qui rêve et pleure Quand l'heu - re Précipi - te le cours Des jours! —

sans rigueur.

fou qui rêve et pleure Quand l'heu - re Précipi - te le cours Des jours! —

sans rigueur.

fou qui rêve et pleure Quand l'heu - re Précipi - te le cours Des jours! — Des jours!

dimin.

Moins vite. (96 = ♩)

*a tempo**p léger.*

Ah... chas - sons pour aujour - d'hui, L'ennui! Le plai - sir nous con - vi - e; La

p léger.

Ah! chas - sons pour aujour - d'hui, L'ennui! Le plai - sir nous con - vi - e; La

p léger.

Chassons aujour - d'hui, L'ennui! Le plai - sir nous con - vi - e; La

Moins vite.

a tempo (96 = ♩)

(Orchestre)

p léger.

vie, Hélas! n'a de joyeux ins - tants Qu'un — temps.

vie, Hélas! n'a de joyeux ins - tants Qu'un — temps.

Le temps fuit et

vie, Hélas! n'a de joyeux ins - tants Qu'un — temps. Bien fou qui pleure. Amis, quand

p

Chas

p

Chas

l'heu-re Pre-ci-pi-te le cours Des-jours.

l'heu-re Pre-ci-pi-te le cours Des-jours.

p *mf*

- sons pour aujourd'hui L'ennui! Le plai-sir nous con-vi-e! La

- sons pour aujourd'hui L'ennui! Le plai-sir nous con-vi-e! La

p

Chas-sons aujourd'hui L'ennui! Le plai-sir nous con-vi-e! La

p

6

6

6

6

1^o Tempo.
(104 = ♩)

vie Hé-las! n'a de joyeux ins-tants Qu'un temps Mes

vie Hé-las! n'a de joyeux ins-tants Qu'un temps Voici l'heu-

vie Hé-las! n'a de joyeux ins-tants Qu'un temps *tr.* Voi-ci

(104 = ♩)

1^o Tempo. *mf*

6

6

a - mis, c'est l'instant du plaisir, Amis, oui, voici l'ins-
 re, a - mis, c'est l'instant du plaisir, Amis, oui, voici l'ins-
 l'heu - re, a - mis, c'est l'ins - tant du plai - sir, Amis, oui, voici l'ins-

Harpe

- tant, l'instant du plaisir.
 - tant, l'instant du plaisir.
 - tant, l'instant du plaisir.

Allegro moderato.

(Marcellus et Horatio entrent précipitamment)

Musical score for Harpe and voice. The harp part features rapid arpeggiated figures. The voice part has lyrics in French. Dynamics include sf and dim.

- MARCELLUS.

Avez-vous vu, messieurs, _____ le prince Hamlet?

- HORATIO.

Avez-vous vu, messieurs, _____ le prince Hamlet?

Ténors

Pour -

Basses.

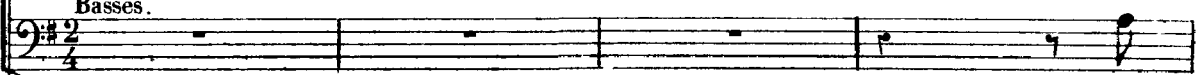

Pour -

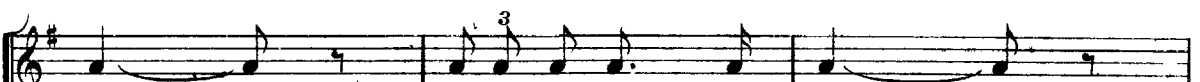
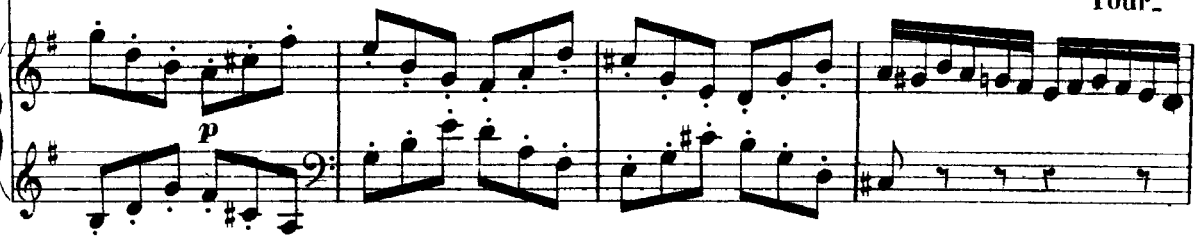

- quoi? _____ Que vou_lez-vous de lui?

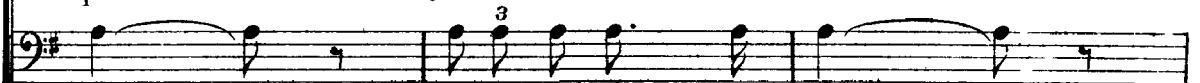

- quoi? _____ Que vou_lez-vous de lui?

- HORATIO.

Tous deux, la nuit pas - sé - e,

Sur le rem - part _____ où siffle u - ne bi - se gla -

Ho
_ cé e Nous avons vu

le spectre du feu Roi!

Ténors.

Ri - si - ble vi - si -

mf

p

Non, vous dis - je, au feu Roi le spec.

_ on!

Basses.

mf Men - son - ge et sor - ti - lé - ge!

MARCELLUS.

Que nous veut - il Dieu nous pro - té - ge! C'est à

_ tre ressemblait C'est à

nous d'a-ver - tir ce soir le prince Ham - let! (Ils sortent)
 nous d'a-ver - tir ce soir le prince Ham - let!

Ténors.

Nous, a -

Basses.

Nous, a -

- mis, le fes - tin nous at - tend! l'heu - re
 - mis, le fes - tin nous at - tend! l'heu - re

cresc.

8-

pres - se.
 pres - se.

8-

f

f *mf* *f* *mf*

Nargue de la tris - tes - se! L'ivres - - - se Chasse pour aujour -

Nargue de la tris - tes - se! L'ivres - - - se Chasse pour aujour -

Nargue de la tris - tes - se! L'ivres - - - se Chasse pour aujour -

f All^o 1^o Tempo. *p*

f *dim.* *f* *dim.* *f* *dim.*

- d'hui L'ennui! Le plaisir nous con - vi - e, La vi - - e

- d'hui L'ennui! Le plaisir nous con - vi - e, La vi - - e

- d'hui L'ennui! Le plaisir nous con - vi - e, La vi - - e

p *cresc.* *sans rigueur.* *cresc.* *cresc.* *cresc.* *p* *8:-*

N'a de joyeux instants Qu'un temps. - - - Bien fou qui rêve et pleure Quand l'heu -

N'a de joyeux instants Qu'un temps. - - - Bien fou qui rêve et pleure Quand l'heu -

N'a de joyeux instants Qu'un temps. - - - Bien fou qui rêve et pleure Quand l'heu -

f *dim.* *p*

- re Pré-ci-pi - te le cours Des jours! Ah! chas.

- re Pré-ci-pi - te le cours Des jours! Ah! chas.

- re Pré-ci-pi - te le cours Des jours, Des jours!

8

Moins vite.
a tempo.

- sons pour au - jour - d'hui L'en-nui! Le. plai - sir nous con - vi - e, La

- sons pour au - jour - d'hui L'en-nui! Le. plai - sir nous con - vi - e, La

Chas-sons au - jour - d'hui L'en-nui! Le. plai - sir nous con - vi - e, La

p *leger.*

f *ff*

vie, Hé - las! n'a de joyeux ins - tants Qu'un temps.

vie, Hé - las! n'a de joyeux ins - tants Qu'un temps.

vie, Hé - las! n'a de joyeux ins - tants Qu'un temps. Bien fou qui

ff Le temps fuit et l'heure Précipite le cours Des jours! *p* Chas -

pleure, Amis, quand l'heure Précipite le cours Des jours! *p* Chas -

mf *p*

- sons pour aujourd'hui L'ennui! Le plaisir nous convie! La

- sons pour aujourd'hui L'ennui! Le plaisir nous convie! La

p Chas - sons aujourd'hui L'ennui! Le plaisir nous convie! La

p *6*

f 1^o Tempo All^o

vie, Hélas! n'a de joyeux instants Qu'un temps. Mes

vie, Hélas! n'a de joyeux instants Qu'un temps. Voici l'heu -

vie, Hélas! n'a de joyeux instants Qu'un temps. Voici

1^o Tempo All^o *tr* *mf*

6

— a — mis, — c'est l'instant — du plaisir! — Amis, — oui voici l'ins.

— re, a — mis, — c'est l'instant — du plaisir! — Amis, — oui voici l'ins.

l'heu — re, a — mis, — c'est l'ins.tant — du plai.sir! Amis, — oui voici l'ins.

tr

f

ff
— tant — l'instant du plaisir! —

ff
— tant — l'instant du plaisir! —

ff
— tant — l'instant du plaisir! —

f

f

f

ff

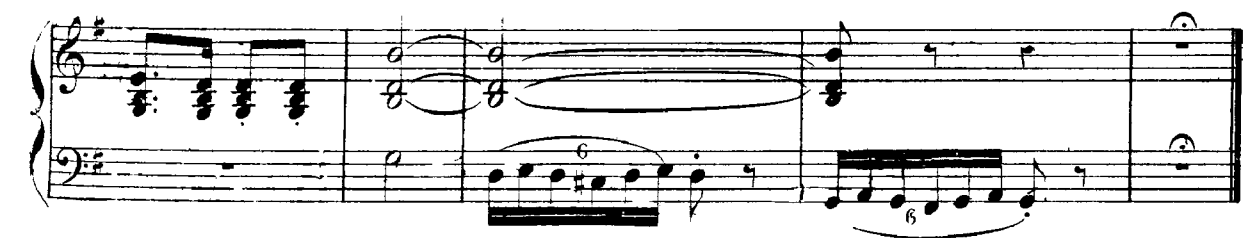
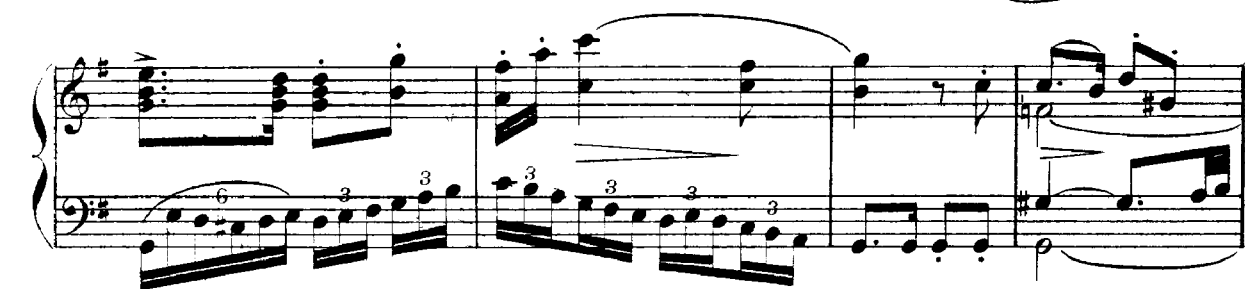
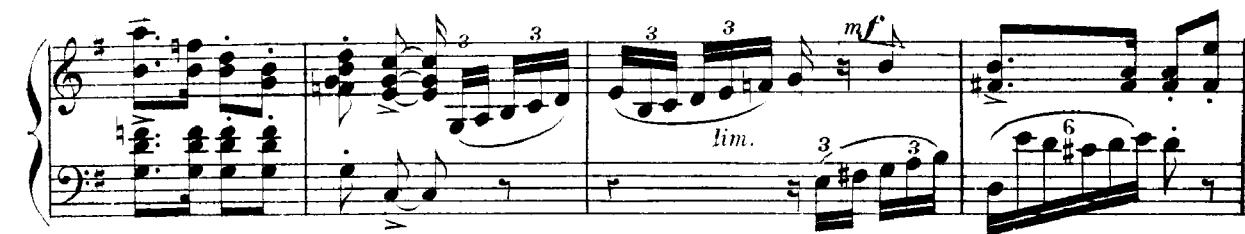

PRÉLUDE.

Andante sostenuto assai. (96 = ♩)

PIANO.

pp

poco cresc.

32

p

poco cresc.

f

ff

dim.

dim.

p

6

3

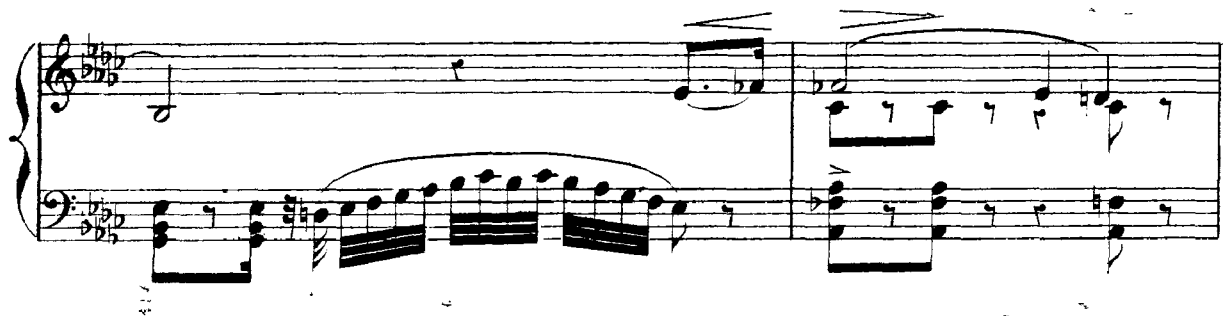
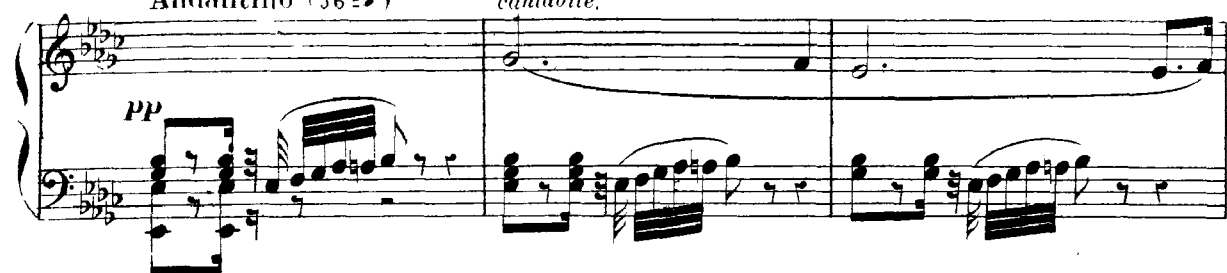
pp

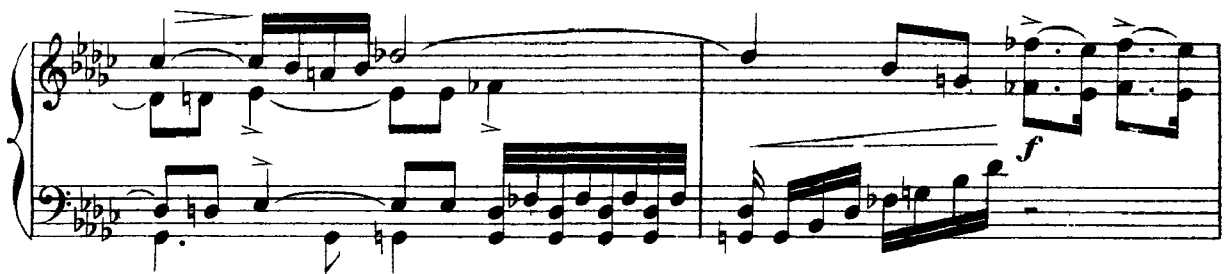

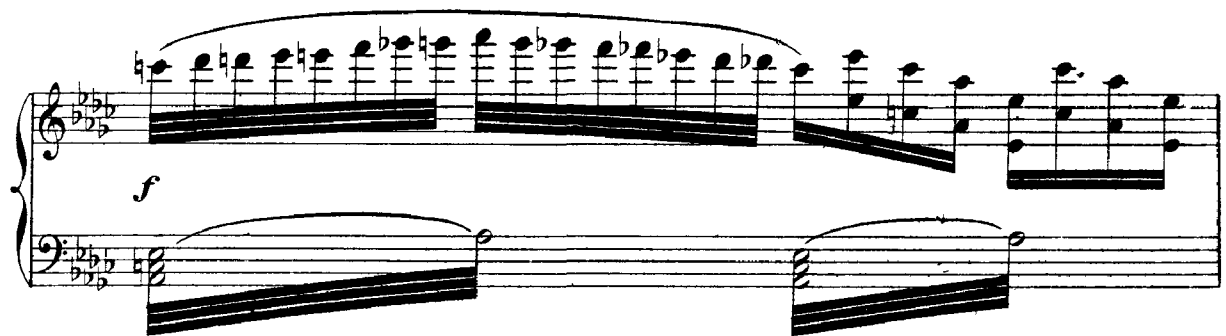

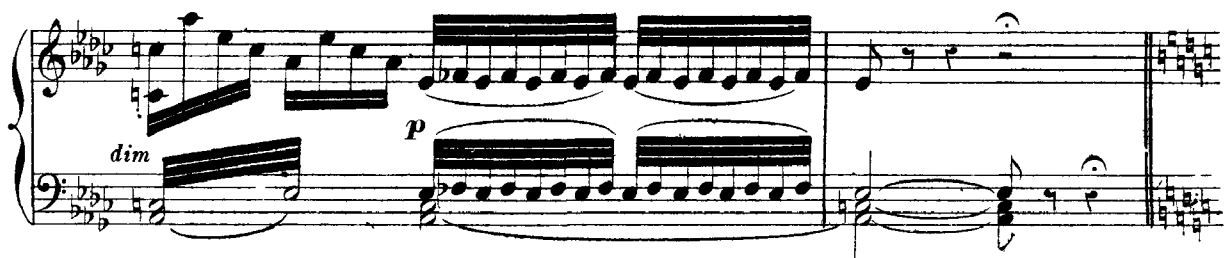

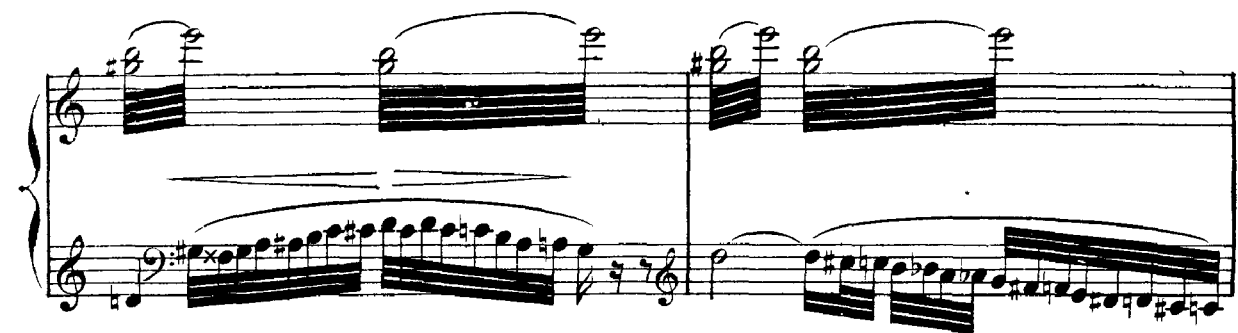

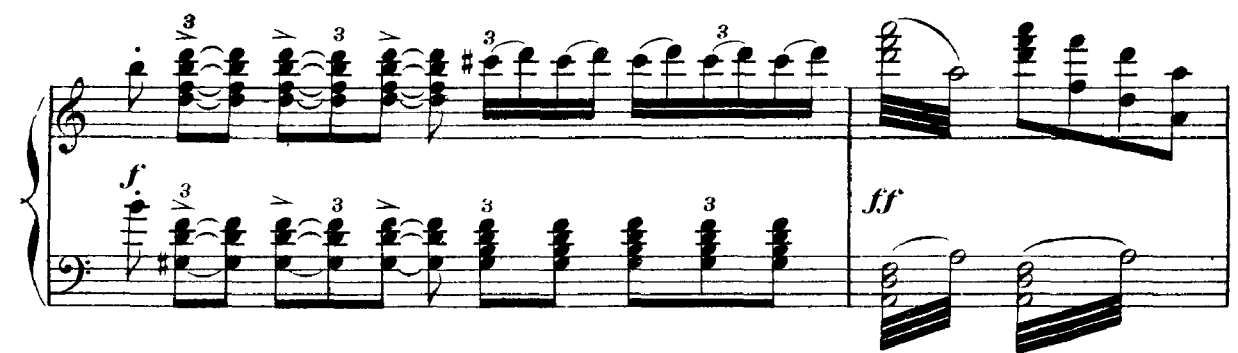

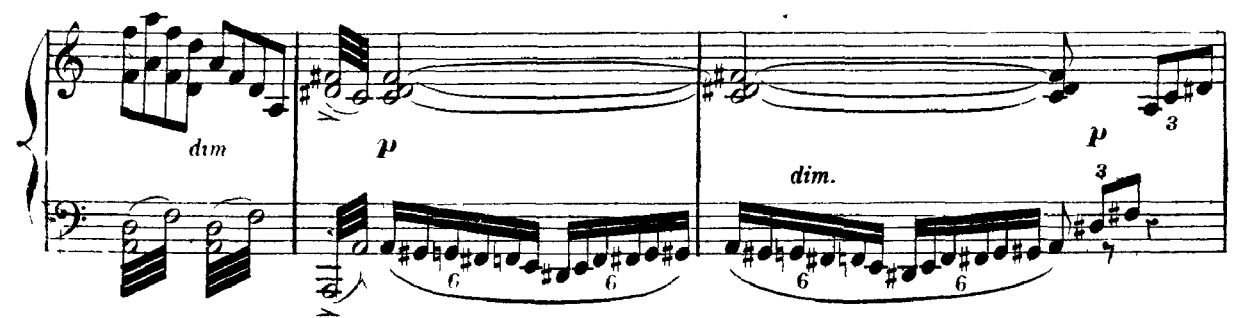

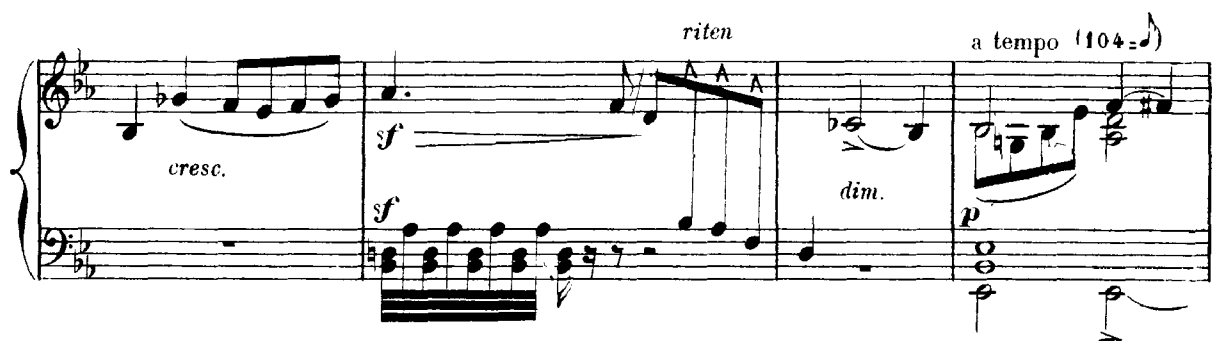

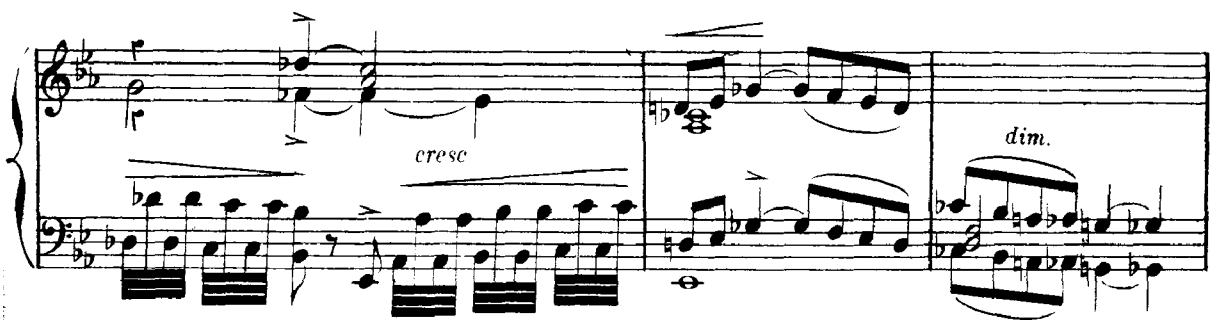

SCÈNE DE L'ESPLANADE.

Moderato quasi andantino. (76 = ♩)

HAMLET

MARCELLUS

HORATIO.

LE SPECTRE

Moderato quasi andantino. (76 = ♩)

PIANO

HORATIO. *p*

Viendra-t-il ? verrons-nous le spectre repa - raître ?

C'est là, là,

Ped.

cresc

qu'il a pas - sé l'autre nuit devant nous !

HORATIO

HAMLET

Récit. *p*

Récit

Horati - o ! n'est-ce point vous ? Est-ce

cresc.

Oui, j'ai cru reconnaî - tre La voix de Mar - cel - lus et la
vous, Monseigneur?

vôtre. Pourquoi me cherchiez-vous? Que voulez-vous de moi?
un peu plus retenu

MARCELLUS. *p*
Vos yeux pé - nè - tre - ront sans dou - te ce mystè - re, Monseigneur,

HAMLET.
Eh! bien?
et c'est Dieu qui vers nous vous conduit. A cette place, l'autre nuit...
Nous avons

- HAMLET

De mon père!

vu l'ombre de votre père!.. Oui, Seigneur je l'ai vu de mes yeux: A son as-

f *mf* *p*

a tempo

-pect j'ai frémi d'épou - van - te!.. Son regard était fixe et sa démar - che

a tempo.

p

- HAMLET

Ô prodi - ge terri - ble!..

lente; Trois fois il a pas - sé, grave et silenci - eux.

3

ô si - nis - tre pré - sa - ge!

Il était pâ - le de visa - ge!

p

Récit

A quelle heure a paru le fantô - me? A cette pla - ce?

A mi - nuit!

A cette pla - ce.

Sans parler?

Soudain le coq chan - ta, l'ombre s'évanou - it...

Sans par -

ô ciel! mon sang se gla - - ce!.. Mais que redoutons -

- ler.

dim

U.  - nous de ceux que nous per - dons. S'ils nous ont ai - mé sur la ter - re,

U.  Pourquoi trembler devant le spectre de mon pè - re? Il reviendra peut-ê - tre, attendons!

V.  Atten -

H.  Atten -

V.  - dons!

H.  - dons!

Andante.

p  *f*

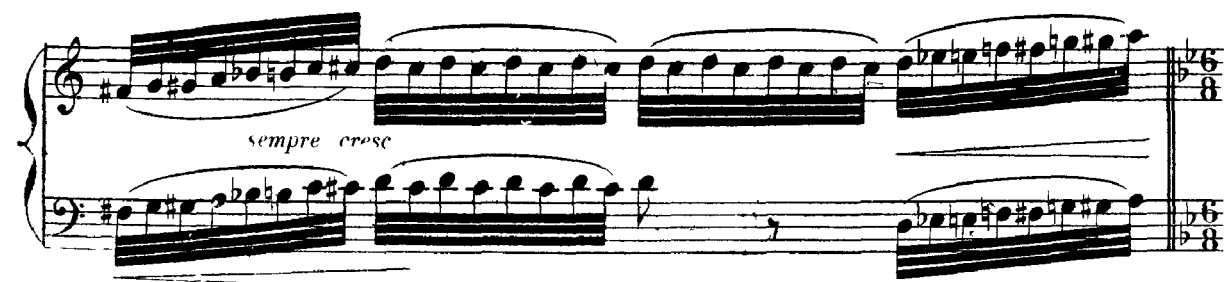
sempre cresc.  6/8

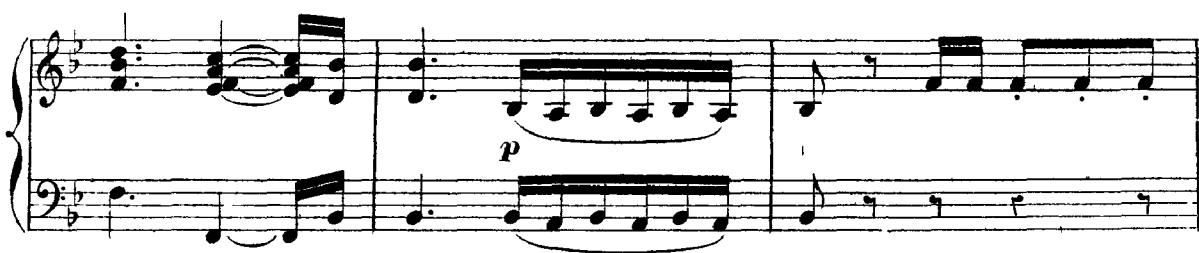
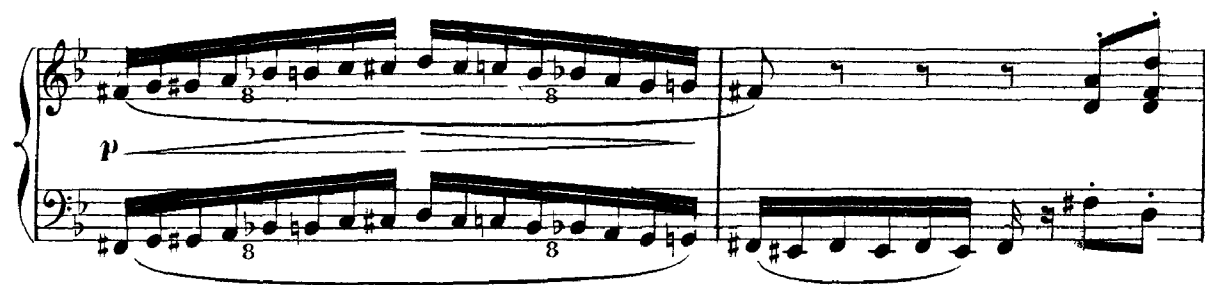
mf (Fanfare dans la coulisse)

Cloche.

I - ci _____ l'ombre et le deuil _____ là -

Moderato.

p

H. - bas _____ le gai fes - tin, _____ Le

H. Roi _____ nar - - gue la mort _____

H. _____ et brâ - - ve le des - tin. _____

-HORATIO.

Écoutez!

f *cresc.* *f*

- MARCELLUS.

minuit son - ne! - C'est l'heu - re!

pp

- HAMLET.

(le spectre paraît)

An - ges du

- MARCELLUS.

Re - gar - dez; le voi - là ...

Re - gar - dez; le voi - là ...

ciel, défendez - nous

- MARCELLUS.

dim.

Dieu! je sens flé - chir mes ge - noux!

- HORATIO.

dim.

Dieu! je sens flé - chir mes ge - noux!

dim.

p

Andante.
HAMLET.

(avec effroi, d'une voix contenue)

Andante (84)

pp

Spectre in - fer -

- nal! Ima - ge véné - ré - e! O mon pè - re!

ô mon Roi! Réponds hé - las! à ma voix é - plo -

cresc.

sf *p*

- ré - e, Parle-moi, parle-moi! Pour.

MARCELLUS. *sotto voce.*

Mon cœur est glacé d'effroi!

HORATIO. *sotto voce.*

Mon cœur est glacé d'effroi!

dim. *f*

quoi, reponds, hors de la froi - de ter - re Où je t'ai vu descendre i - nan -

p

-mé, Pourquoi te dresser, ô mys -

f p

p

-tè - re! Le di - adème au front et tout ar - mé?

p

f

f Spectre in - fer - - nal, *dim rit* i - ma - ge vé - né -

mf *dim*

H. *ré - e, Ô mon pè - re! ô mon Roi! Réponds,*

p *dim.*

H. *p* *réponds en - fin à ma voix é - ploré - e.*

smorz

H. *smorz* *pp* *Par - le - moi, parle - - moi!*

pp

-HORATIO. *sotto voce.* *Moderato. (66 = ♩)* *Il nous fait si - gne!*

pp

-HAMLET.

Amis, o - béis -

Il nous or - don - ne

De lui céder la pla - ce.

-sez!

É - loignez-vous!

as -

-MARCELLUS.

cresc.

(avec effroi)

Me pu - nis - se le ciel si je vous aban - don - ne!

Seigneur!

(avec effroi)

Seigneur!

(80 = ♩)

*sf**sf**cresc.**f*

-sez!

Je ne crains rien

pour mon âme

immor - tel -

le, É - loignez -

cresc

II. *-vous je le veux! Il m'ap - pel - le!*
MARCELLUS. (à part)
f Seigneur! Dieu
-HORATIO. (à part)
f Seigneur! Dieu

dim.
 VI. *veil - le sur ses jours! Tenons-nous près d'ici pour lui prêter se.*
 H. *dim.*
p *veil - le sur ses jours! Tenons-nous près d'ici pour lui prêter se.*

HAMLET. (long silence)
Parle! nous voilà seuls.
 M. *-cours!* (Ils sortent)
 H. *-cours!*
pp

(40 = ♩)
Andante

H
J'écou_te!

—LE SPECTRE *p*
(40 = ♩) Andante
E_coute - moi! — Je suis l'a_me de ton

pp

Le S
pè_re, un divin pou_voir — M'arrache aux feux d'en bas et me met sur ta

—HAMLET Récit
Par_le! jeme sou mets à ta volon_té

Le S
rou_te Pour te dieter moi-même ton de_voir.

p

H
sain_te.

Le S
Ah! si ton cœur me garde un pieux souve_

pp

Grand Dieu!

_ nir, Ven-ge-moi!.. venge - moi! Frap-pe sans crainte et sans pi -

Quel crime ai-je à venger? Quel coupable à pu -

_ tié!.. Voici l'heu-re de le pu - nir!

_ nir?

(fanfare dans la coulisse)

(88 = ♩.)

mf Allegro moderato.

-LE SPECTRE

E - cou - te:

f

Le S. c'est lui que l'on

Même mouv! (40 = ♩)

Le S. fe - te, C'est lui qu'ils ont pro - cla - mé

Le S. Roi! Mon diadème est sur sa tête Et nul ne se souvient de

dim

pp

Le S. moi! Mais

pp

Le S. par la bri - se ma - ti - na - le

Les plis de mon lin ceul dé - ja sont soule -

- vés, Il est temps d'ac-complir

pp

- HAMLET.
ma mission fata - le! Il faut que je me hâ - te!.. - Achevez, achevez!

- LE SPECTRE
L'adultère a souil - lé ma roya - le demeu - re; Et

pp

lui, pour mieux pousser à bout sa trahi - son, Épiant mon sommeil et profitant de

f Dieu jus - te!

1^{re} S. l'heu - re, Sur ma lèvre endormie a versé le poison Venge -

2^{de} S. moi, mon fils! ven - ge ton pè - re. N'at - tends pas, pour frapper,

p l'heu - re du re - pen - tir; De tà mè - re, pourtant, dé - tourne ta co -

pp

- HAMLET.

f *riten* *dim* O ma mè - re! ma

1^{re} S. - lè - re, A - bandonnons au ciel le soin de la punir!

dim.

sùitez *iten*

H
mè - - - re!

1.
S
L'au - - - be va naître aux

pp a tempo

1.
S
cieux. u - ne cru - el - le

1.
S
loi - - - Me rap - pel - - - le!

1.
S
A - dieu donc; souviens -

(Le Spectre s'éloigne et disparaît)

Le S. *rit*
 toi! sou - viens-toi!

f rit *a tempo* *p* *rit.*

-HAMLET
 (54 = ♩) *Un peu plus animé. f large*
 Ombre chère, ombre ven-ge-

p

res - se, *J'exau - ce - rai ton vœu!*

cresc. *ff* *mf* *espres* *p*

p *cresc*
 Ô lumiè - re, ô soleil,

cresc

f

glori - re, amour, douce i -

animez un peu

poes rit

- vresse! A - dieu! Adieu! A -

suivez *dim* *rit*

cresc *f* *rit*

- dieu! Je me souviens, je me souvien_drai!..

a tempo *a tempo*

mf *cresc* *suivez*

(76-8)

ff

Fin du 1^{er} Acte

ENTR'ACTE ET AIR D'OPHÉLIE.

Andante molto (66 = $\frac{1}{2}$)

PIANO

ff

sostenuto

mf

f

p

dim rit

8

8

42

8

42

8

The notation includes various musical symbols such as notes, rests, beams, slurs, and dynamic markings. The overall style is characteristic of 19th-century piano music.

AIR D'OPHÉLIE.

Andantino.

OPHÉLIE

Récit *p* 3

Andantino. Sa main depuis hi - er n'a pas touché ma main! —

PIANO

Récit *pp*

Il se trouble à ma vu - e... il fuit à mon approche; Dans son regard j'ai lu comme un re -

- pro - che!.. Que s'est-il donc passé? quel changement soudain? Mais

Allegro risoluto. un peu retenu

non! ah! — je suis une in - gra - te et je lui fais in -

Allegro risoluto

- ju - re, Ny pensons plus.

Andante un peu retenu

mf *dim* *p* 3

Reprenons ma lec - tu - re!

p

piu riten.

(elle lit un moment en silence, puis à haute voix) Allegretto sostenuto. (72 = ♩)

A - dieu, dit-il, a - yez foi!

p

pp

Allegretto sostenuto.

Mon cœur vous aime, ai - mez - - moi! Ser -

- ments trompeurs! pro - mes - - se fri - vo -

dolce.

3

- le!

pp

3

pressez un peu.

cresc.

En un jour, i - ci - bas, tout

po o cresc

Tempo 1^o *rit*

s'et-face et s'en - vo - - le! Son cœur ne m'aime plus.. ho -

Tempo 1^o *surtez*

pp

Andantino (Hamlet paraît au fond du théâtre)

- las! *Andantino. espress.*

p

Le voici!.. vers ces lieux est-ce moi qui l'at-ti-re? *p*

(Hamlet aperçoit Ophélie)

(il fait quelques pas vers elle)

cresc Il m'a vu - e! Il s'ap-pro-che!

Il vient; feignons de li - re: *dim* *p* *pp*

Tempo

(lisant)

En vous, cru-el, j'a - vais foi! Je

1^o Tempo.

pp

vous aimais, ai - mez - moi! Pri - è - re vai - ne! tris - te fo-

dolce 3 *pressez un peu* *cresc.*

- li - el L'ingrat ne m'entend pas! Il

poco cresc.

dim Tempo 1^o *rit.*

me fuit et m'ou - bli - el... A - diu! mieux vaut mou - rir... hé -

Tempo 1^o *suivez*

pp

Andantino. (63 = ♩)

las! L'in - grat ne m'entend

Andantino

p

pas! Il me fuit et m'ou-bli - e! A -

- dieu! mieux vaut mourir!..mieux vaut mourir...hé - las!

f *rit* *p* *pp*

Même mouvement. Récit (observant Hamlet)

Même mouvement. Il gar-de le !

p *Ped.*

(Hamlet s'éloigne précipitamment)

- len - ce! Il porte ailleurs ses

p *f*

pas! Ah! ce livre a dit vrai! (1) ah! (lent)

f *Ap* *lento*

mf Les serments ont des ai - - - les!

Allegro moderato.

p *pp*

Dans le cœur des in - fi - de - - - les

p Rien ne peut les rap - pe - ler, Rien ne

dim peut les rap - pe - ler! Ils

dim

p pas - - - sent a - vec l'au - ro - - - re! Ils

pas - - - sent! Le jour - - - qui lesvoit é -

pp *f*

poco rit *a tempo*

suivez *p*

- clo - re Lesvoit aus - si - - s'en - vo - ler! Le - mē - me -

p *3* *3* *3*

presser *p*

jour - - - les - voit - - - les -

cresc *3* *f* *3* *3*

cresc *f*

voit s'en - vo - ler! - - - Quand de ses a -

f *p* *f* *p* *6* *6* *6* *6* *fp*

- veux mon âme eni - vré - e - Soubliait hi.

p *6* *6* *6* *6* *fp*

er à les écou - ter,

f *élargissez*
As - - tres é - ter - nels, lu -

- miè - re a - zu - ré - e. Il vous

fit témoins de la foi ju - ré - e! Ce n'est

pas de vous _____ qu'il fallait dou - ter! Non, ce n'est pas de

pp

vous ce n'est pas _____ de vous qu'il fal - lait _____ dou -

cresc

- ter! _____ ah! _____

cresc *f*

Les _____ serments ont des ai - les;

f *p* *pp*

Dans le cœur des in - fi - de - les

Rien ne peut les rap-pe - ler, Rien ne

peut les rap-pe - ler! Ils

pas - sent a - vec l'au - ro - re, ils

pas - sent! Le jour qu'ils voit e -

dim. *cresc.*

_ clo - re Les voit aus - si les voit, hé - las!

p *cresc.*

f

s'en - vo - ler! Ah!

f

Hé -

cresc. *ff* *mf*

_ las! les voit s'en - vo - ler!

f *ff* *ff*

RECITATIF ET ARIOSO.

B Allegro. (69=d)

OPHÉLIE.

LA REINE.

PIANO

Allegro (69=d)

p

p

cresc.

f

— LA REINE. (à Ophélie) Récit. *avec agitation.*

Je cro _yais près de vous _ trouver mon fils. —

p

L.
R.

Pourquoi Ces larmes dans vos yeux? Par-lez... répondez-moi! Savez-vous, le se-

—OPHÉLIE.

L.
R.

-eret du trou - ble qui l'a - gi - te? Que vous a-t-il dit? —Rien... il me fuit! il m'é-

(pleurant)

0.

-vi - te! *f* O serments super - flus! Hélas! Hamlet m'ou- *p* *plus retenu*

— LA REINE.

L'amour qu'il vous ju - rait...

plus retenu.

0.

-bli - e! Ham-let ne m'aime plus! Récit! Rei - ne, loin de la

plus retenu.

cresc. *p*

cour souffrez que jem'exi le; C'est à Dieu que jeveuxdemanderun a .

fp *f* *pp*

f *p* *cresc.*

si le.

LA REINE *f* *p* *cresc.*

Toi, par tir!.. non!.. Il t'ai me! Il t'a donné sa

f *p*

p

foi! Tu n'as pas per du sa ten dres se! Cet obs_tacle incon .

cresc. *f*

cresc. *f* *p*

nu. quisurgitetsedresseEntrevos cœurs, ne vient ni de lui ni de

mesuré. *Allegro.* *p* *pp*

N° 7.

ARIOSO.

Andante. (54 = ♩)

LA REINE.

toi!..

Andante.

espress.

PIANO.

pp

p

dim.

pp

- LA REINE

Dans son regard plus sombre, J'ai vu passer comme un é -

- clair!

Il semblait suivre une ombre -

dim

p

L.
R.

In - vi - si - ble dans l'air.. Je l'ap -

p 1 4 3 2

L.
R.

- pel - - - - - le!.. il fris -

L.
R.

- son - - - - - ne!.. Il con -

cresc.

L.
R.

- tem - ple ma ter - reur! Il re -

poco cresc.

pressez un peu.

L.
R.

-pousse a - vec hor -

pressez un peu.

L.
R.

-reur La main que je lui

L.
R.

don - ne ! Ah ! j'ai peur!..

mf cresc. ff pp p

dim. riten.

Ne pars pas, O - phé - li - e!

Tempo.

pp

C'est u - ne mè - re qui sup - pli - e!

Je n'es - pè - re qu'en toi pour gué -

-rir sa fo - li - e! Ah!

rall

cresc.

suez.

f a tempo

L.
R.

Ne pars pas — O - phé - li - e

a tempo.

fp

L.
R.

C'est u - ne mè - re qui sup - pli - e!

L.
R.

cresc. Je n'es - pè - re qu'en toi Ah! je n'es -

pp *pressez un peu.*

dim - pè - re qu'en toi pour guérir sa fo - li - e

cresc.

cresc.

p *pressiez un peu* *f* 3

Ou désar-mer son cœur O-phé-li - e, ne pars pas,

pressiez un peu *cresc*

f *dim* *Facilité* O-phé-li-e ne pars pas, ah! j'ai

ah! ah! j'ai peur! j'ai

f *p*

peur! *Tempo* *mf* *dim* *p*

- OPHÉLIE. - J'obéi -

Allegro. - LA REINE. - Le Roi vient. laisse-moi.

Allegro *mf*

N^o 8.

DUO.

Allegro.

LA REINE.

LE ROI.

Allegro

PIANO

*ff**ff*

- LE ROI.

f. Récit.

L'â-me de votre fils est à jamais trou-blé-e, Mada-

p

- LA REINE.

La véri-té peut-être - à ses yeux dévoi-

L.
R.

- me,... c'en est fait de sa faible raison.

*p**p*

(1)

Mesure de suppression
du Duo
passez de C à D.

C

1.
R.
_lé - e... C'est lui!

1.
R.
Non, ——— grâce au ciel... aucun soupçon... Si ——— -çon...
un peu retenu.

f *ff* *p* *p*

LA REINE.

Moderato.

Hé - - las! Dieu m'épar_gne la hon - - te D'a_voir un jour à ren_dre

Moderato.

f *p* *f* *p*

1.
R.
comp - te Au fils, ——— au fils ——— que mes bras ont por -

f *p*

1.
R.
_té ——— Du for-fait ——— e_xé - cra - ble, Mau-dit ——— et détes -

cresc. *f* *p* *f* *p*

(1) Le Duo qui suit est supprimé à la scène au moyen de cette mesure, on peut aller de C à D

cresc. *f*

L.
R.

- té.. — Dont le ressouve- nir me poursuit et m'ac- ca -

p *cresc* *f*

riten.

L.
R.

- ble! Me poursuit et m'acca - ble! Et moi?..

- LE ROI.

Il ne sait rien vous dis-je!

p *suivrez.* *mf*

L.
R.

Ai-je pu l'oublier ce passé plein d'effroi? —

L.
P.

Tel qu'à son heu - re su - prê - me, Sous l'é - trein - te de la

p

p

mort, Je l'ai vu devant nous par un dernier ef-

fort Se dresser menaçant, menaçant et blême, Tel en-

sempre cresc

- cor je le vois, tel en - cor je le

f

vois! Toujours mena-

- LE ROI.

Rei - ne parlez plus bas! parlez plus bas!

f *dim.* *p*

L. R. *cresc.* *f.*
 - cant et blê - me, tel encor je le vois! je le
 L. R. *p*
 par - lez plus bas! par - lez plus bas!
 Piano accompaniment

L. R.
 vois! Toujours mena - çant! je le vois! je le
 L. R. *f*
 Rei - - - ne,
 Piano accompaniment *cresc.*

L. R.
 vois!
 L. R. *p*
 parlez plus bas! De
 Piano accompaniment *p*

ceux qui ne sont plus — né — voquez pas les

Allegro.

p

om — bres! Lais — sons-les re — po — ser — dans

leurs demeu — res som — bres! Laissons — les dans leurs demeures

p

som — bres! Les morts, les morts ne se réveillent pas! Les

f *dim* *riten* *f*

cresc. *f* *p rall.*

- LA REINE

a tempo

cresc
Ils se ré-veil - lent! ils se dres - sent! Ils nous pour-

morts ne se réveil - lent pas! _____
a tempo

f suiez*p*

- sui - vent, ils nous pres - sent, _____ *p* Pa - les, - san -

- glants, _____ prêts _____ à pu -

- nir, _____ *cresc* Pré - sents, _____ tou - jours pré -

poco cresc

Le
R.

sents à no - tre souve - nir! Ô

Le
R.

Dieu! ô Dieu! Moins vite.

-LE ROI

Silen - ce! Moins vite.

cresc.

Le
R.

Quelle fol - le ter - reur s'em - pa - re de votre

dim.

sf *p*

Le
R.

à - me? Ô fai - ble cœur! ô fem -

sf *p*

Le R. *p* *cresc.* *f* *p*
 _ me! Vous nous perdez tous deux! — Vous nous perdez tous deux! Silen -

cresc. *f* *dim*

- LA REINE.
 Une fol - le ter -

Le R. *cresc* *f*
 ce! jè — le veux! Si - len - ce! je — le veux!

p *cresc* *f* *p* *f* *p*

Le R. *f*
 _ reur s'em - pa - re de mon â - me Et me gla - ce le

f *p*

Le R. *f*
 cœur et me gla - ce le cœur! —

- LE ROI.

Quelle fol - le ter -

f *p*

cresc. *a tempo*

Ah! U - - ne

- rear - - s'em - pa - re de votre â - me! O fai - - ble

p *f* *p*

fol - le terreur - - s'em - pa - re de - - mon -

cœur! ô fem - - me! Ô fai - - ble cœur, vous nous perdez tous

f *p*

cœur! Ah! ah! ah!

deux. Silen - - ce! je le veux! je le veux! je le

sempre cresc

ah! ah! ah!

veux je le veux! si - len - ce! Vous nous perdrez tous deux!

8

maudits tous deux! maudits tous

Silen - ce! ah! je le veux! je le veux!

deux! tous deux! Mon fils!

je le veux! Silen -

SCÈNE.

D Andantino con moto. (52=♩.)

LA REINE.

HAMLET.

D

LE ROI.

Andantino con moto (52=♩.)

PIANO.

*dolce con espres**dim*

Ped

-LE ROI.

(s'avancant vers Hamlet) Récit.

Cher Ham-

*cresc.**p*

-HAMLET. Récit.

Si - re!

Si - re, mon père est mort!

- let, Appel - le-moi ton pè - re!

Sa mémoire m'est

L. R.

chère, Hamlet, c'est en son nom que je te tends la main.

p

-HAMLET

p La sien - ne est inerte — et gla - cé - e; Sa mé-

meire est bien ef - fa - ce - e, Nul ne sau - ra son nom de -

dim

f (il fait quelques pas pour s'éloigner)

-main! Je suis Hamlet.

-LE ROI

Mon fils!

mf *f* *p* *f*

LA REINE (Entrant)
 Vous cherchez Ophé-li - e? Elle est jeune - et

HAMLET
 Ophé-li - e?

pp
Ped

HAMLET
 bel - le... - La beauté... La jeun - se... Un seul jour,

cresc

cresc
3
riten
dim.
3
 un seul jour aura tout emporté!

rit
dim
pp

LE ROI
Recit
 De ce doux nœud dé - jà si ton cœur se dé - li - e, Qui te re - tient? parcours la

Allegro moderato
fp
f

f Récit. *a tempo*

Je voudrais avec eux vo-yager dans les airs, *a tempo.* Au milieu des é-

f *f* *suivez.* *p*

Ped *pressez* *LE ROI.*

- toi - les. au milieu des é-clairs! - Vœux insen -

ff *ff*

Allegro moderato. (80=d)

sés!... *p* *f* *p*

É-coute, Ham-let, ce bruit de

f *te!*

Lu
R

Sors de ton rêve, en - fin, et redresse la tête!

-LA REINE. Récit.

Puissè - je consoler votre â - me par mes soins! (changeant brusquement dè ton)

-HAMLET.

Par ma foi, vous serez te -

Récit.

f *p* *ff*

moins D'un spectacle nouveau que pour vous on pré - pa - re! J'ai fait venir en ces jar -

dins Une troupe de gens d'une habi - le - té ra - re, Bouffons, mimes et ba - la -

riten. *Allegro.*

...dins Qui joueront devant vous leur rôle en consci-ence.

-LE ROI.

Moderato.

Qu'il soit donc fait ce soir au gré de tes dé.

Allegro *Moderato*

f *p*

riten. *(bas à la Reine)* *p*

...sirs; Nous te laissons, Hamlet, le soin de nos plaisirs, de nos plaisirs! Il ne sait

plus lent.

f *p* *p*

surtout

-LA REINE. (à part)

J'ai peur!

(Le Roi et la Reine sortent) -HAMLET (à part)

rien! *p* Mon père! *mf* Patien-

Ped.

pp

-ce! *pp* Patien-ce!

dim *pp* *pp*

PÉCIT ET CHŒUR DES COMÉDIENS.

Allegro.

HAMLET.

MARCELLUS.

(à Hamlet)

Voici les histri.

TÉNORS.

BASSES

PIANO.

Allegro.

*mf**f*

- HAMLET.

Qu'ils soient les bien ve -

- ons man - des par vous, Sei - gneur.

- nus au palais d'Else - neur!

Andantino maestoso.

Ténors.

Basses.

Princes sans a - pa - na - ges, Ri -

Princes sans a - pa - na - ges, Ri -

-sibles pa-ladins,

Dames, seigneurs et pa - ges, Bouf -

-sibles pa-ladins,

Dames, seigneurs et pa - ges, Bouf -

fons et baladins, _____ Aux pieds de votre Altesse Nous met.

fons et baladins, _____ Aux pieds de votre Altesse Nous met.

tons humblement Nos talents, notre adresse

tons humblement Nos talents, notre adresse No - tre dévoue.

A vos pieds nous mettons nos talents Et notre dévouement.

ment Et notre dévouement.

dim. p mf

Prin - ces sans a - pa - na - ges, Ri -

f Prin - ces sans a - pa - na - ges, Ri -

- si - bles pa - ladins, Aux pieds de votre Al -

- si - bles pa - ladins, Aux pieds de votre Al -

- tes - se, Nous met - tons humblement Nos talents, notre adresse Et no - tre dévou -

- tes - se, Nous met - tons humblement Nos talents, notre adresse Et no - tre dévou -

p *cresc.* *f*

p *cresc.* *f*

p *tr* *cresc.* *f* *p*

- ment. Oui, nous mettons aux pieds de votre Al - tes - se, aux pieds de votre Al -

- ment. Oui, nous mettons aux pieds de votre Al - tes - se, aux pieds de votre Al -

- tes - se Tout no - tre dé - voue - ment.

- tes - se Tout no - tre dé - voue - ment.

- HAMLET (à part, rêveur) Récit

Moderato. C'est en croyant revoir se dresser la vic - time Que plus d'un meurtri-

(aux Comédiens)

- er a confessé son crime Voici ce que j'attends de vous secondez-

moi... La Reine est inquiète et son fils extra-va-gue.. Pour amu-ser la

Récit.

cour et distraire le Roi, Vous nous jouerez ce soir le meurtre de Gon-za-gue! Je vous di-

-rai l'instant de ver-ser le poi-son.... Et vous n'au-rez qu'à sui-vre ma le-

Andantino.

mesuré. pp

-con En attendant, soyez en fé-te! Bu-vez! riez! chantez! holà!

Allegro.

Pa-ges, du vin! Hors de là, mes a-mis, tout est faux! tout est vain! Moi-mê-me je vous tiendrai

CHANSON BACHIQUE.

Andantino con moto. (54 = ♩)

HAMLET.

tê - - - - te !

MARCELLUS.

HORATIO.

TÉNORS.

Ah! pour nous, — Mon - sei -

BASSES.

(54 = ♩) Ah! pour nous, — Mon - sei -

Andantino con moto.

PIANO.

-gneur, Quel hon - neur!

-gneur, Quel hon - neur!

8-.

ff

-HAMLET.

u. vin dis-sipe la tris-tes-se Qui pè-se sur mon cœur! A

u. moi les rêves de l'i-vros-se Et le ri-re moqueur! O li-

-queur enchan - tes, Ver - se l'i - vresse Et l'oubli dans mon cœur!

Douce li - queur! Ô li - queur enchan - te -

- res - se! Ver - se l'i - vres - se dans mon

cœur! O li - queur enchan - te - res - se! Ver - se l'i - vresse Et l'oubli dans mon

dim
cresc.
f *résolu très accentué*
mf
p
mf
p
cresc.
f

cœur!
Ténors

f Ô li - queur en - chan - te - res - se! Ver - se l'i -

Basses.

f Ô li - queur en - chan - te - res - se! Ver - se l'i -

a tempo.

p *f*

ff

-vresse Et l'oubli dans nos cœurs, Versenous l'i - vres -

ff

-vresse Et l'oubli dans nos cœurs, Versenous l'i - vres -

ff

MARCELLUS (à part)

p Il cher - che l'oubli dans l'i - vres - se.

HORATIO (à part)

p Il cher - che l'oubli dans l'i - vres - se.

p Il cher - che l'oubli dans l'i - vres - se.

-se!

-se!

p *f* *sf*

-HAMLET

p
La vie est som - bre, Les ans sont
pp
cours; De nos beaux jours Dieu sait le
cresc
nom - bre. Cha - cun hé - las! Porte i - ci
dim (de plus en plus absorbé)
- bas Sa lourde chaî - ne! Cruels de -
dans sa révolte) *poco rit*
-voirs, Longs déses - poirs *p* De l'âme hu - mai - ne!
dim *pp* *suivez*

f
Loin de nous, Noirs présa - ges! Loin de nous Noirs pré-

MARCELLUS (à part)
p Qu'à-t-il donc?

HORATIO (à part)
p Qu'à-t-il donc?

Tenors
p Qu'à-t-il donc?

Basses
p Qu'à-t-il donc?

f

Facilité
tous ah!

p *cresc.* *ff* *f*
- sa - ges! Les plus sages Sont les fous! ah! Le

a Tempo.
vin *a Tempo* dis - sipa la tris - tes - se Qui pé - se sur mon

f *p*

cœur! A moi les rêves de li_vres se

— et le ri_re mo_queur! Ô li_queur enchan_te_res se, Ver_se li_

p col canto

dim. *p* *cresc*
_vresse Et l'ou_bli dans mon cœur! Dou _ce li _

MARCELLUS *p*
Dou _ce li _queur!

HORATIO. *p*
Dou _ce li _queur!

Ténors *p*
Dou _ce li _queur!

Basses *p*
Dou _ce li _queur!

f

queur. Ô li-queur enchan-te-res-se. Ver-se li

f *mf* *p*

f *mf*

-vres-se dans mon cœur! Ô li-queur enchan-te-

a Tempo.

-res-se! Ver-se li-vresse Et l'oubli dans mon cœur!

MARCELLUS *f*

Ô li-queur enchan-te-

HORATIO. *f*

Ô li-queur enchan-te-

Ténors. *f*

Ô li-queur enchan-te-

Basses. *f*

Ô li-queur enchan-te-

a Tempo.

p *cresc.* *f* *p* *f*

M
_ res - se! Ver-se l'i - vresse Et l'oubli dans nos cœurs! Ver-se nous l'i -

Hu
_ res - se! Ver-se l'i - vresse Et l'oubli dans nos cœurs! Ver-se nous l'i -

_ res - se! Ver-se l'i - vresse Et l'oubli dans nos cœurs! Ver-se nous l'i -

_ res - se! Ver-se l'i - vresse Et l'oubli dans nos cœurs! Ver-se nous l'i -

ff

M
_ vres - - - - - se!

Hu
_ vres - - - - - se!

_ vres - - - - - se!

_ vres - - - - - se!

ff

- Measures 1-4: A dense, arpeggiated texture in the right hand, with a more active bass line.
- Measures 5-8: A continuation of the arpeggiated texture, with a more active bass line.
- Measures 9-12: A continuation of the arpeggiated texture, with a more active bass line.
- Measures 13-16: A continuation of the arpeggiated texture, with a more active bass line.
- Measures 17-20: A continuation of the arpeggiated texture, with a more active bass line.
- Measures 21-24: A continuation of the arpeggiated texture, with a more active bass line.
- Measures 25-28: A continuation of the arpeggiated texture, with a more active bass line.
- Measures 29-32: A continuation of the arpeggiated texture, with a more active bass line.
- Measures 33-36: A continuation of the arpeggiated texture, with a more active bass line.
- Measures 37-40: A continuation of the arpeggiated texture, with a more active bass line.
- Measures 41-44: A continuation of the arpeggiated texture, with a more active bass line.
- Measures 45-48: A continuation of the arpeggiated texture, with a more active bass line.
- Measures 49-52: A continuation of the arpeggiated texture, with a more active bass line.
- Measures 53-56: A continuation of the arpeggiated texture, with a more active bass line.
- Measures 57-60: A continuation of the arpeggiated texture, with a more active bass line.
- Measures 61-64: A continuation of the arpeggiated texture, with a more active bass line.
- Measures 65-68: A continuation of the arpeggiated texture, with a more active bass line.
- Measures 69-72: A continuation of the arpeggiated texture, with a more active bass line.
- Measures 73-76: A continuation of the arpeggiated texture, with a more active bass line.
- Measures 77-80: A continuation of the arpeggiated texture, with a more active bass line.
- Measures 81-84: A continuation of the arpeggiated texture, with a more active bass line.
- Measures 85-88: A continuation of the arpeggiated texture, with a more active bass line.
- Measures 89-92: A continuation of the arpeggiated texture, with a more active bass line.
- Measures 93-96: A continuation of the arpeggiated texture, with a more active bass line.
- Measures 97-100: A continuation of the arpeggiated texture, with a more active bass line.
- Measures 101-104: A continuation of the arpeggiated texture, with a more active bass line.
- Measures 105-108: A continuation of the arpeggiated texture, with a more active bass line.
- Measures 109-112: A continuation of the arpeggiated texture, with a more active bass line.
- Measures 113-116: A continuation of the arpeggiated texture, with a more active bass line.
- Measures 117-120: A continuation of the arpeggiated texture, with a more active bass line.
- Measures 121-124: A continuation of the arpeggiated texture, with a more active bass line.
- Measures 125-128: A continuation of the arpeggiated texture, with a more active bass line.
- Measures 129-132: A continuation of the arpeggiated texture, with a more active bass line.
- Measures 133-136: A continuation of the arpeggiated texture, with a more active bass line.
- Measures 137-140: A continuation of the arpeggiated texture, with a more active bass line.

N^o 11

MARCHE DANOISE.

Allegro moderato.

PIANO

ff

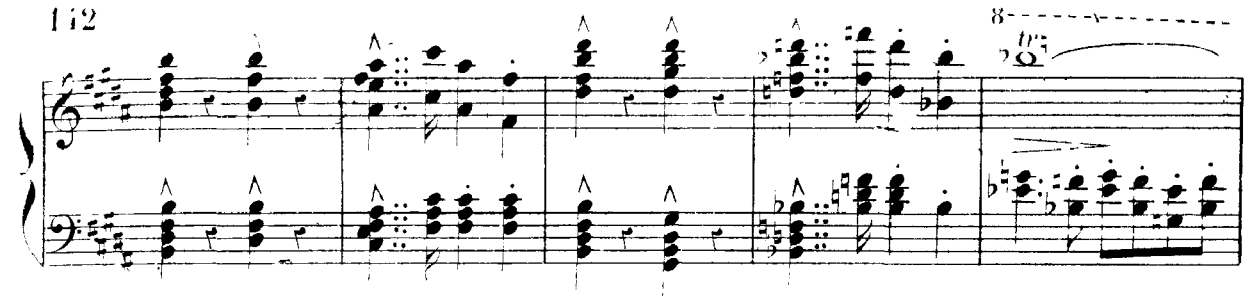

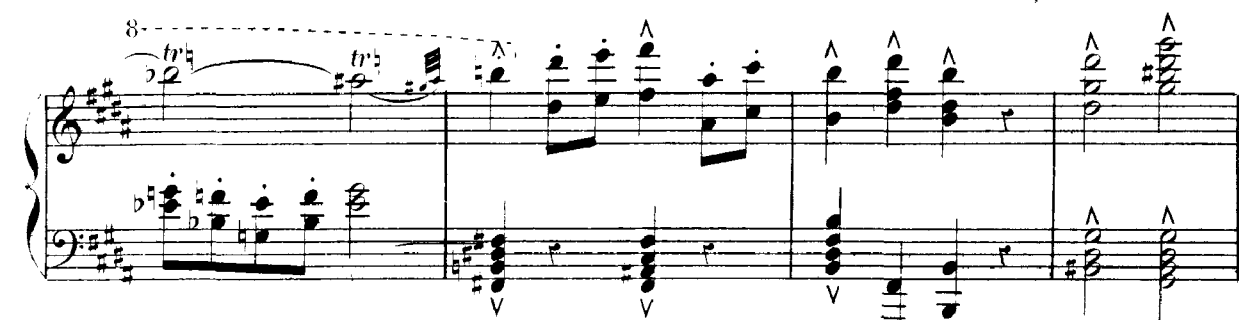

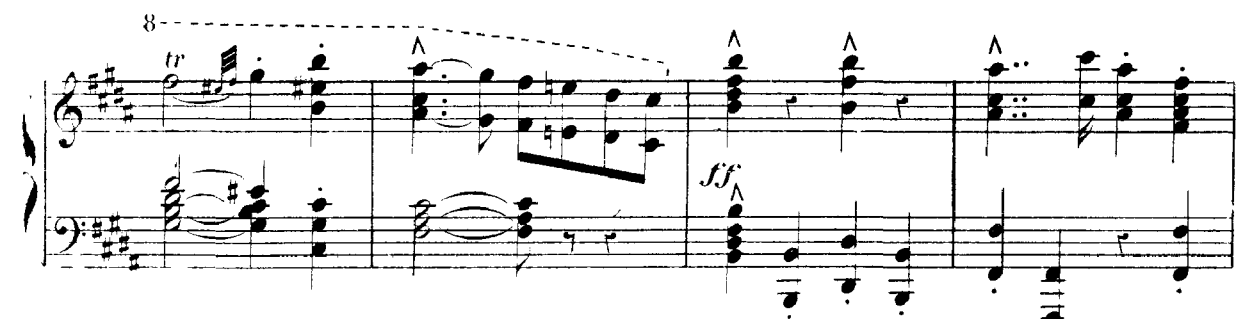

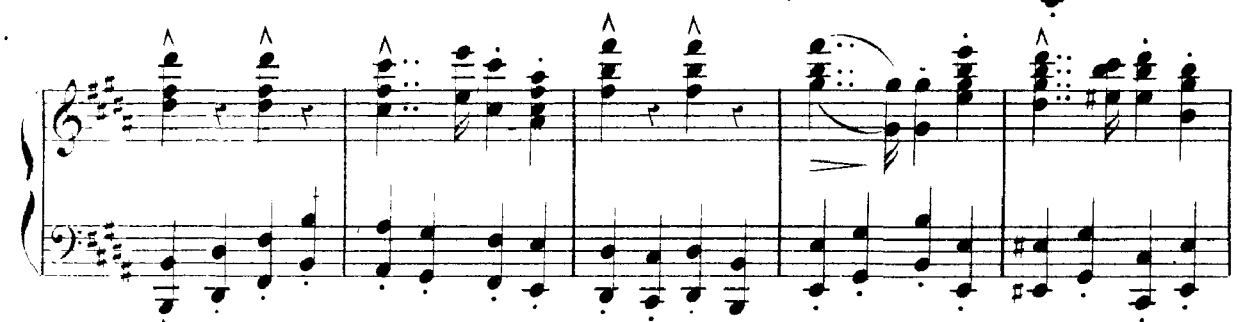

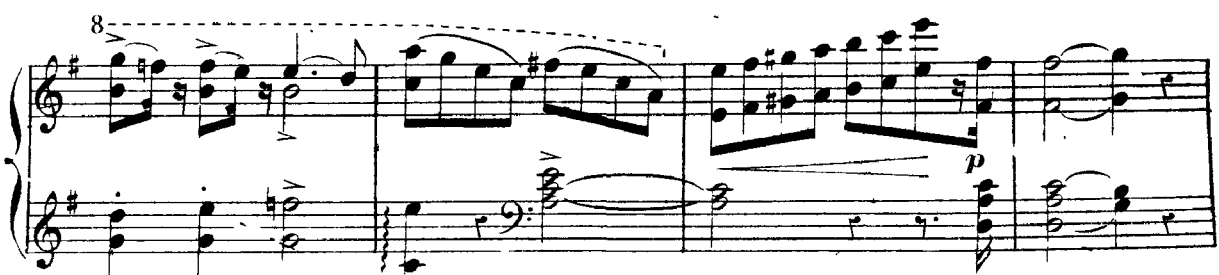

RÉCIT ET PROLOGUE.

OPHÉLIE

Prin_cce, vo_tre re -

(à Ophélie)

HAMLET

Bel - le, permettez-nous De prendre place A vos genoux.

PIANO.

Allegro moderato.

-gard m'épouvante et m'e gla_cce!

(112 = ♩)

Allegro moderato.

Récit

(Saxophone Solo)

PANTOMIME ET FINAL.

Andantino (52=♩.)

OPHELIE

LA REINE.

HAMLET.

MARCELLUS.

LE ROI.

POLONIUS.

HORATIO.

SOPRANI

TÉNORS

BASSES

CHŒUR.

Andantino. (52=♩.)

PIANO

*pp**p*

-HAMLET.

C'est le vieux Roi Gon.

pp

pp

H. *zagué et la Reine Ge - niè - vre!*

mf *dim*

H. En ce lieu soli - tai - re elle guide ses pas. —

p *p*

H. De doux serments d'amour, — que nous n'entendons pas. —

H. S'échappent de sa lè - vre!

dim.

HAMLET

Le Roi cède au sommeil et s'en -

p

- dort, et s'en - dort dans ses bras.

dim. *rit.* *rit.* *a tempo.* *pp*

Нар

2:

poco rit. *Andantino.* *(84 = J)* *p*

- HAMLET.
Mais, regardez! voici paraî - tre Le démon tentateur, le

pp

traî - tre *p* Il s'approche, il tient le poison! *p* La

Rei - ne, dont sa voix per - fi - de Éga - ra la fai - ble rai - son, Lui

tend une coupe homi - ci - de... Il la sai - sit *pp*

et sans ef - froi Ver - se la mort au cœur du

suivez.

Roï! C'en est fait! Dieu reçoit son

mf Allegro moderato. *f*

6 6 6 6

à - me Et lui, le meurtri -

fp *f*

#

- er, calme et debout en -

f

#

- cor, A la fa - ce du jour

f

#

prend la couronne d'or Et la met sur son front in-

cresc. *f*

(lentement au Roi)

- fa - - nie! Si - re, vous pâ - lis -

ff

-LA REINE.

Ciel!

-sez!

-LE ROI (se levant)

Chassez, chassez d'i - ci ces vils his - tri - ons!

a tempo. *p* *f*

-HAMLET.

(à part) (Reignant la folie)

Mon doute est éclairci! Frap -

-pez le meurtrier, frappez le misé-ra-ble! Vous l'avez vu! C'est lui qui versait le poi-

f *f* *p*

-LA REINE.

Hamlet! mon

-son!

-MARCELLUS. *p*

Que dit-il! quel transport é-ga-re sa rai-son!

-POLONIUS (HORATIO) *p*

Que dit-il! quel transport é-ga-re sa rai-son!

Soprani. *p*

Que dit-il! quel transport é-ga-re sa rai-son!

Ténors. *p*

Que dit-il! quel transport é-ga-re sa rai-son!

Basses. *p*

Que dit-il! quel transport é-ga-re sa rai-son!

f *p* *f* *p*

_OPHELIE (à Hamlet)

Seigneur!

fils!

_HAMLET.

Trahison!

trahi - son!

*largement**cresc.**ff**mesuré.*

Vengeons la mort du Roi par la mort du cou -

p

(avec une exaltation toujours croissante)

- pa - ble !

Le voi-là!..

re - gar -

ff

dez' ne le vo - yez vous pas? _____

ff

Il insul - te le ciel! _____ il bra - ve Dieu lui -

p

mê - me. Et le front ceint en -

ff *p*

cres.
- cor du ro - yal di - a - dè - me!

ff

-OPHÉLIE.

Ah! _____

-LA REINE.

Ah! _____

(il arrache la couronne)

A bas, masque menteur! Vaine couronne, à bas! _____

-MARCELLUS.

Ah! _____

-LE ROI.

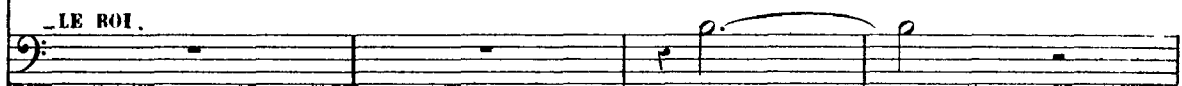

Ah! _____

-POLONIUS et HORATIO.

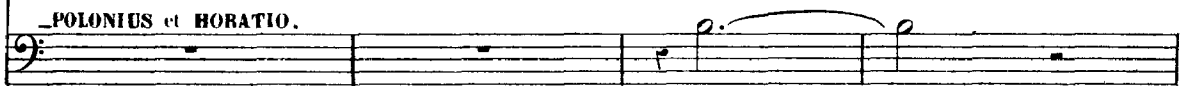

Ah! _____

Soprani.

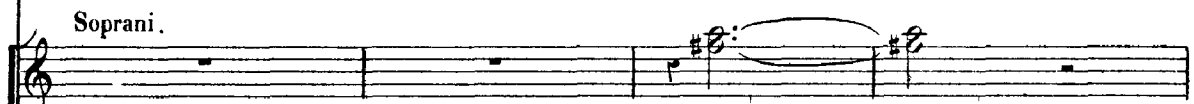

Ah! _____

Ténors.

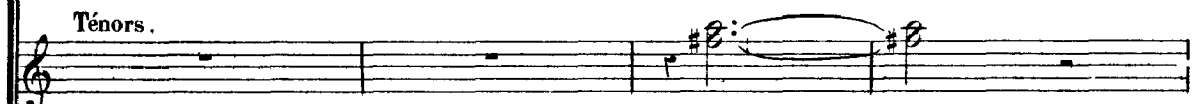

Ah! _____

Basses

Ah! _____

Ô mortelle offen-se! Aveugle démen-ce, Qui

Andante.

gla-ce tous les cœurs d'effroi! Qui gla-ce tous les cœurs d'ef-

-OPHÉLIE.

Ô mortelle offen-se!

-MARCELLUS.

Aveugle démen-ce Qui gla-ce tous les cœurs d'effroi!

-POLONIUS
(+ HORATIO)

-froi!

-Aveugle démen-ce Qui gla-ce tous les cœurs d'effroi!

Soprani.

pp
Nous tremblons d'effroi!

Ténors.

pp
Nous tremblons d'effroi!

Basses.

pp
Nous tremblons d'effroi!

- LA REINE. (à part)

Dans sa folle ra-ge Il brave, il ou-trage

p

bra-ve, il ou-tra-ge La sain-te majesté du

cresc. *f*

- LE ROI. *pp*

Il me bra-ve! Il m'ou-tra-ge!

p *fp*

3 3 3 3

Roi! Il brave, il ou-tra-ge La sainte majesté du Roi!

Soprani.

p

Qu'a-t-il

Ténors.

Basses.

sf *f* *p*

Quel outra - ge!

-POIONIUS et HORATIO.

p

Cruel ou - tra - ge!

Cruel ou -

fait?

p

Cruel ou - tra - ge!

Cruel ou -

*mf**p**mf*

Folle ra - ge!

Ah! mon cœur

-LE ROI.

p

Dans sa folle ra - ge

cresc.

- tra - ge!

Aveu - gle ra - ge!

Aveu - gle

Folle ra - ge!

Tous nos cœurs

- tra - ge!

Aveu - gle ra - ge!

Aveu - gle

- OPHÉLIE.

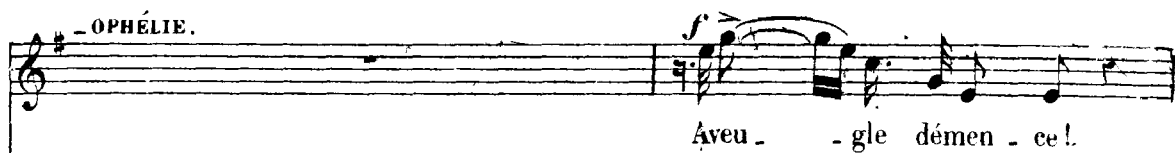

- LA REINE.

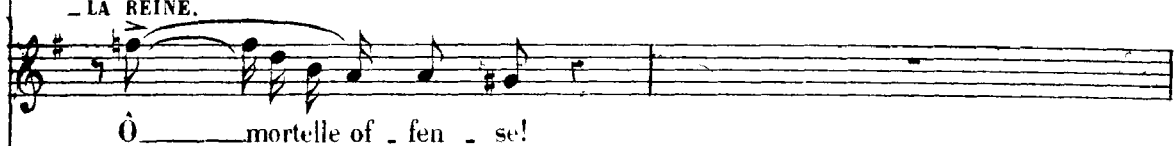

est gla_cé

cresc.

est glacé

Le
RP
Mo.

ra - - ge!

Cruel ou - tra - - ge!

Aveugle

sont glacés

cresc.

par l'effroi!

Tous nos cœurs

cresc.

sont glacés.

ra - - ge!

Cruel ou - tra - - ge!

Aveugle

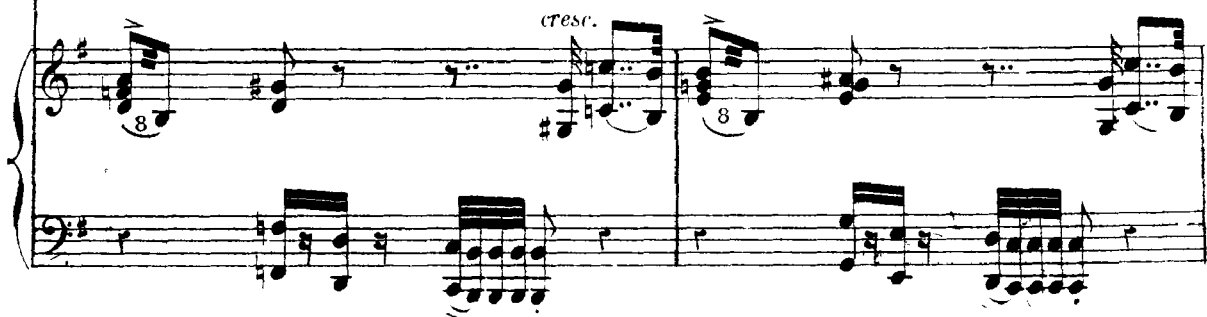
cresc.

cresc.

Qui gla - - - ce mon cœur, _____

Ah! mon cœur est gla -

par l'effroi! _____ Ah! mon cœur est glacé par l'effroi!

Il brave, _____ il ou - tra - ge Et sa mère et le Roi!

ra - - ge! Ah! mon cœur est glacé par l'effroi!

Nos cœurs _____ sont glacés, glacés _____ par l'ef-

par l'effroi! _____ Tous nos cœurs sont glacés par l'effroi!

ra - - ge! Tous nos cœurs sont glacés par l'effroi!

sempre cresc.

sempre cresc.

mon cœur

sempre cresc.

- cé par

sempre cresc.

Dans sa rage Il outrage Et la Reine et le

Mon cœur frémit

sempre cresc.

Dans sa rage Il outrage Et la Reine et le

sempre cresc.

- froi! Il outrage Et la Reine et le

sempre cresc.

Dans sa rage Il outrage Et la Reine et le

sempre cresc.

Dans sa rage Il outrage Et la Reine et le

Allegro sostenuto. (58 = ♩.)

d'effroi!

l'effroi!

-HAMLET.

Ô vin, dis - sipe la tris -

Roi! Il ou - tra - ge la ma - jes - té du Roi!

d'effroi!

- Roi! Il ou - tra - ge la ma - jes - té du Roi!

Roi! Il ou - tra - ge la ma - jes - té du Roi!

Roi! Il ou - tra - ge la ma - jes - té du Roi!

Roi! Il ou - tra - ge la ma - jes - té du Roi!

Allegro sostenuto (58 = ♩.)

*f**cresc.**mf**ff*

tes - - - se Qui pè - se sur mon

cœur! A moi les rêves de l'i -

The second system of the musical score. It continues the vocal line and piano accompaniment from the first system. The vocal line has the lyrics "cœur!" and "A moi les rêves de l'i -".

- MARCELLUS.

mf

Que dit - il! que dit - il!

- LE ROI.

mf

Que dit - il! que dit - il!

- POLONIUS et HORATIO *mf*

Que dit - il! que dit - il!

Soprani

mf

Que dit - il! que dit - il!

Ténors.

mf

Que dit - il! que dit - il!

Basses.

mf

Que dit - il! que dit - il!

p *f*

- vres - - - se, Et le ri - re mo -
 - MARCEILUS (H. Hamlet)
 Sei - gneur!
 - HORATIO (H. Hamlet)
 Sei - gneur!

Allegro (120 = ♩)

- queur!
 - MARCEILUS *f*
 Aveu - - gle dé - men - - - ce!
 - POLONIUS et HORATIO
 Aveu - - gle dé - men - - - ce!
 Soprani *f*
 Aveu - - gle dé - men - - - ce!
 Ténors *f*
 Aveu - - gle dé - men - - - ce!
 Basses *f*
 Aveu - - gle dé - men - - - ce!

Allegro (120 = ♩)

ff

- OPHÉLIE

- LA REINE

- MARCELLUS

- LE ROI

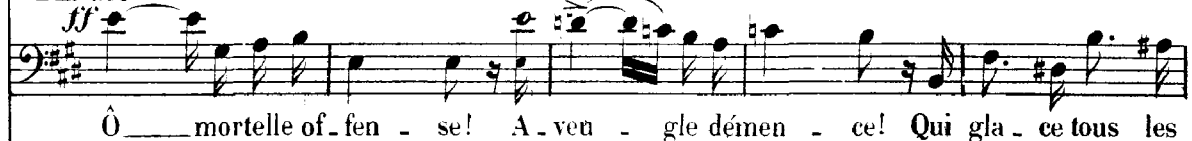

- POLONIUS.

- HORATIO

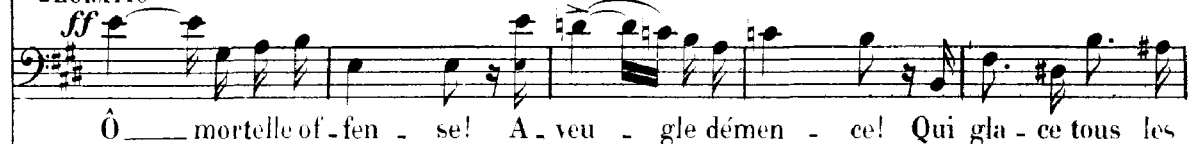

[illegible]

0. brave, — il ou - tra - ge,

La R. brave, — il ou - tra - ge,

M. *p* brave, — il ou - tra - ge La ma - jesté du Roi! —

Le R. *p* brave, — il ou - tra - ge, il ou - tra - ge son

P. *p* brave, — il ou - tra - ge, il ou - tra - ge son

Ho. *p* brave, — il ou - tra - ge La ma - jesté du Roi! —

p brave, — il ou - tra - ge, La

p brave, — il ou - tra - ge La ma - jesté du Roi! —

p brave, — il ou - tra - ge, il ou - tra - ge son

p

le Roi! Mon cœur frémit d'effroi! Jour maudit! jour d'effroi! ma - jisté du Roi! Mon cœur frémit d'effroi! Jour maudit! jour d'effroi!

hé - - - las! Ah! mon
 Roi! Ah! mon
 - froi! Ah! mon cœur
 Il ou - tra - ge son Roi! Tous les cœurs
 Il ou - tra - ge son Roi! Ah! mon cœur
 - froi! Ah! mon cœur
 Mon cœur frémit d'ef - froi! Tous les
 - froi! Tous les cœurs
 Il ou - tra - ge son Roi! Tous les cœurs

The lyrics are:

cœur _____ est gla - cé, _____ est gla - cé _____ par l'ef -

cœur _____ est gla - cé, _____ est gla - cé _____ par l'ef -

est glacé _____ par l'effroi! _____ Dans sa ra -

sont glacés _____ par l'effroi! _____ Dans sa ra -

est glacé _____ par l'effroi! _____ Dans sa ra -

est glacé _____ par l'effroi! _____ Dans sa ra -

cœurs _____ sont gla - cés, _____ sont gla - cés _____ par l'ef -

sont glacés _____ par l'effroi! _____ Dans sa ra -

sont glacés _____ par l'effroi! _____ Dans sa ra -

S
 - froi! Il ou - tra - - - ge, Dans sa ra - - -

L
 R
 - froi! Il ou - tra - - - ge, Dans sa ra - - -

M
 - ge, Il ou - tra - - - ge, Dans sa ra - - -

L
 R
 - ge, il ou - tra - - - ge le Roi!

P
 - ge, il ou - tra - - - ge le Roi!

Hu
 - ge, il ou - tra - - - ge, Dans sa ra - - -

- froi! Il ou - tra - - - ge, Dans sa ra - - -

- ge, Il ou - tra - - - ge, Dans sa ra - - -

- ge, Il ou 'ra - - - ge le Roi! Tous les cœurs

- ge Il ou - trage Et sa mère et le Roi!

- ge Il ou - trage Et sa mère et le Roi!

- HAMLET. *ff*

Ô li -

- ge Il ou - trage Et la Reine et le Roi!

Tous les cœurs sont glacés, sont glacés par l'effroi!

Tous les cœurs sont glacés, sont glacés par l'effroi!

- ge Il ou - trage Et la Reine et le Roi!

- ge Il ou - trage Et la Reine et le Roi!

Tous les cœurs sont glacés, sont glacés par l'effroi!

Tous les cœurs sont glacés, sont glacés par l'effroi!

H

- queur en - chan - te - res - se, Ver - se l'i

MARCELLUS. (G Hamlet)

Ah! seigneur! _____

HORATIO. (G Hamlet)

Ah! seigneur! _____

mf

H

- vresse Et l'ou - bli dans mon cœur! _____

MARCELLUS.

Ô démen - - - ce!

HORATIO

Ô démen - - - ce!

Soprani.

Ténors.

Basses.

CHŒUR.

Ô démen - - - ce!

OPHÉLIE.

- LA REINE

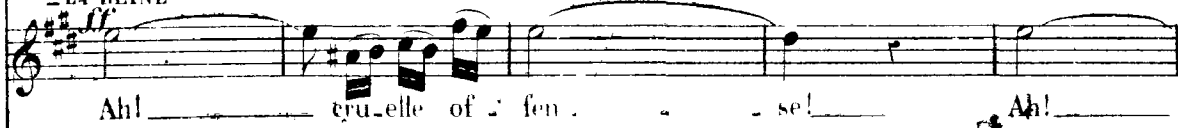

- MARCELLUS

- LE ROI.

- POLONIUS.

- HORATIO

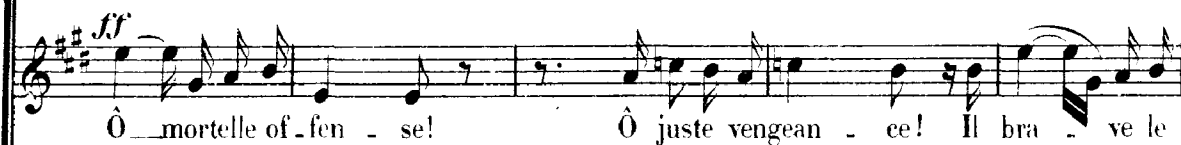
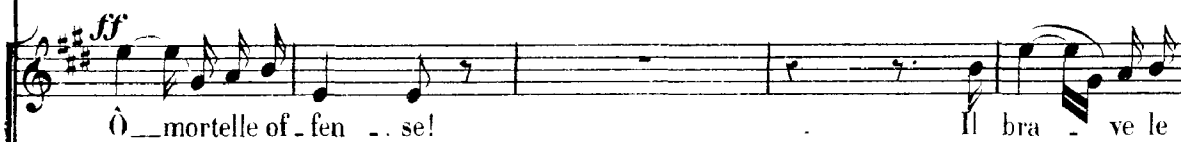
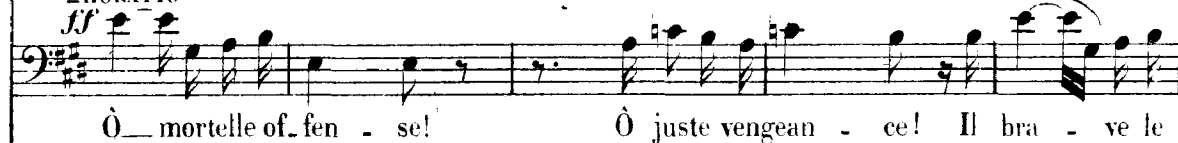

fol - le dé - men - ce! Ah! cru-elle of -

fol - le dé - men - ce! Ah! cru-elle of -

Roi! Il brave le Roi! Les cœurs sont glacés,

Roi! Il brave son Roi! Les cœurs sont glacés,

Roi! Il brave le Roi! Les cœurs sont glacés,

Roi! Il brave le Roi! Les cœurs sont glacés,

Roi! Les cœurs sont glacés,

Roi! Il brave le Roi! Les cœurs sont glacés,

Roi! Il brave le Roi! Les cœurs sont glacés,

fen - se! Ah! mon cœur, mon cœur fré -

fen - se! Ah! mon cœur, mon cœur fré -

gla - cés par l'effroi! Quelle of - fen - se Ô dé -

gla - cés par l'effroi! Ô mortelle of - fen - se! Aveugle dé -

gla - cés par l'effroi! Ah! mon cœur fré - mit, mon cœur frémit d'ef -

gla - cés par l'effroi! Ah! mon cœur fré - mit, mon cœur frémit d'ef -

1^{re} Soprani Ah! mon cœur, mon cœur fré -

2^{de} Soprani Ah! mon cœur, mon cœur fré -

Quelle of - fen - se Ô dé -

gla - cés par l'effroi! Ô mortelle offen - se Aveugle dé -

gla - cés par l'effroi! Ah! mon cœur fré - mit, mon cœur frémit d'ef -

animez

f

O
 - mit d'ef - froy! Je meurs, hé - las! ah!

L.
R.
 - mit d'ef - froy! Je meurs, hé - las! ah!

M.
 - men - ce Dans sa folle ra - ge, Il brave, il ou -

L.
R.
 - men - ce Dans sa folle ra - ge Il brave, il ou - tra - ge

P.
 - froy! Dans sa folle ra - ge Il brave, il ou - tra - ge

H.
 - froy! Dans sa folle ra - ge Il brave, il ou -

- mit d'ef - froy! Je meurs hé - las! ah!

- mit d'ef - froy! Dans sa folle ra - ge Il brave, il ou -

- men - ce!
 - men - ce! Dans sa folle ra - ge Il brave, il ou - tra - ge

- froy! a - veu - gle dé - men - ce! Il

Piano accompaniment with *sf* markings.

ah! ah!

ah! ah!

-HAMLET

ô li.

- tra - ge La Reine et le Roi! Ô jour mau -

La Reine et le Roi! Il bra - ve le Roi! Ô jour mau -

La Reine et le Roi! Il bra - ve le Roi! Ô jour mau -

- tra - ge La Reine et le Roi! Ô jour mau -

ah! ah!

- tra - ge La Reine et le Roi! Ô jour mau -

La Reine et le Roi! Il bra - ve le Roi! Ô jour mau -

bra - ve la Reine et le Roi! Il bra - ve le Roi! Ô jour mau -

f **CRASC.**

f

ff Je meurs, hé _ las!

ff Je meurs, hé _ las!

ff _queur! Ver _

ff dit! Ô jour d'ef _froi!

ff dit! Ô jour mau _dit! ô jour d'ef _froi!

ff dit! Ô jour mau _dit!

ff dit! Ô jour mau _dit!

ff dit! Ô jour mau _dit! ô jour d'ef _froi

ff dit! Ô jour mau _dit! ô jour d'ef _froi

ff dit! Ô jour d'ef _froi

ff dit! Ô jour mau _dit!

ff 8

se l'ivresse Et l'oubli dans mon cœur! O liqueur... ah!..

(il tombe.)

-OPHÉLIE.

ff Ah! _____

-LA REINE

ff Ah! _____

ah!

-MARCELLUS.

ff Ah! _____

-LE ROI.

Récit

ff Ah! _____

-POLONIUS

-HORATIO

A moi! à moi! des flambeaux! suivez-

ff Ah! _____

Soprani.

ff Ah! _____

Ténors

ff Ah! _____

Basses.

ff Ah! _____

8-

6

Récit.

trémolo

Moderato largement

0 *ff* Ô _____ jour _____ d'ef _____ *fff* - froi! _____

L. *ff* Ô _____ jour _____ d'ef _____ *fff* - froi! _____

R. *ff* Ô _____ jour _____ d'ef _____ *fff* - froi! _____

M. *ff* Ô _____ jour _____ d'ef _____ *fff* - froi! _____

L. *ff* Ô _____ jour _____ d'ef _____ *fff* - froi! _____

R. *ff* Ô _____ jour _____ d'ef _____ *fff* - froi! _____

P. *ff* Ô _____ jour _____ d'ef _____ *fff* - froi! _____

Ho. *ff* Ô _____ jour _____ d'ef _____ *fff* - froi! _____

- moi!

ff Ô _____ jour _____ d'ef _____ *fff* - froi! _____

ff Ô _____ jour _____ d'ef _____ *fff* - froi! _____

ff Ô _____ jour _____ d'ef _____ *fff* - froi! _____

Moderato largement

a tempo

8-

ff

sempre cresc

fff

ff *sempre cresc* *fff*

Fin du 2^e Acte

ENTR'ACTE ET MONOLOGUE.

(52 = ♩)

Andante, largement.

PIANO.

ff

Allegro. (56 = ♩)

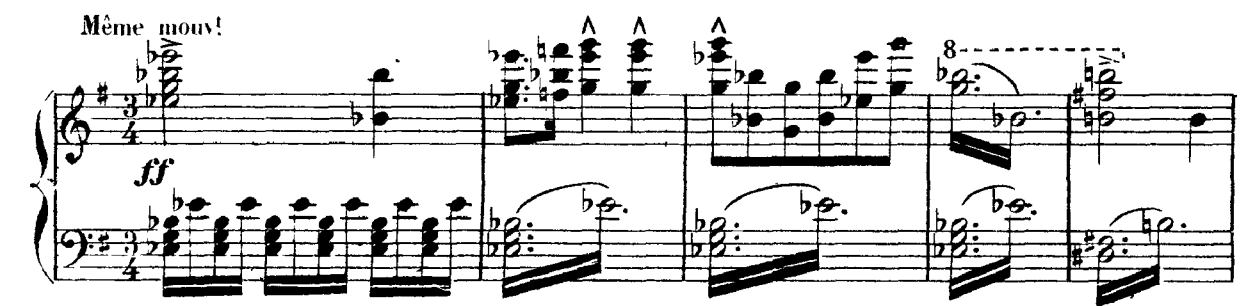
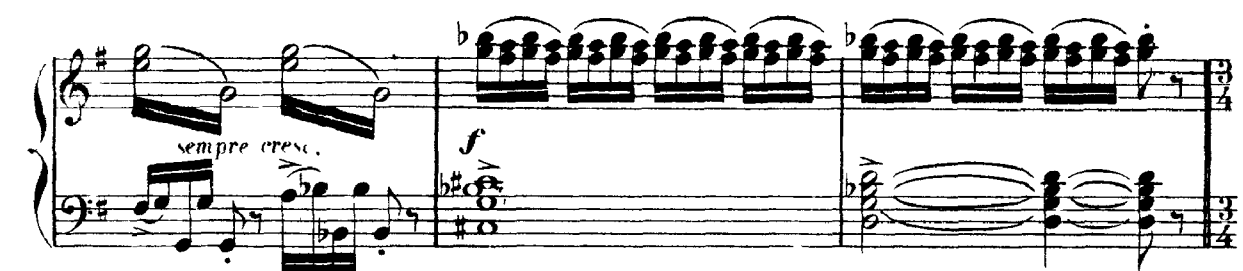

MONOLOGUE.

Allegro. (56-6)

«Être ou ne pas être!»

HAMLET.

Allegro.

PIANO.

f

-HAMLET.

f

J'ai pu ——— frap - per ——— le mi - sé -

p

H.

- ra - ble

Et ——— je ne l'ai pas.

H. *fait.* Qu'est-ce donc _____

H. _____ que j'at_tends? _____ qu'est-ce donc _____

H. _____ que j'at_tends? _____

H. Puis - je dou - ter _____

H. *qu'il soit cou - pa - ble? Non!*

non! pour - quoi — tarder en - co - re

H. *et laisser fuir le temps?*

Andante.
H. *Hélas! — qu'es-tu maintenant, ô mon père!*

dim.
pp

É - tre ou ne pas é - tre!.. ô mys - tè - re! Mou -

Adagio.

pp

p

-rir!.. dormir!.. dor - mir!..

sf *p* *dim.*

p

Ped.

f

Ah! — s'il m'était permis, — pour t'al - ler retrouver, — De bri -

p

f *p*

- ser — le lien qui m'attache à la ter - re!.. Mais a - près?.. quel est -

ff *pp*

H. *cresc.*

-il ce pays in - con - nu D'où pas un voyageur n'est encor reve -

pressez un peu.

p *pp* *cresc.*

Tempo 1^o

- nu?.. Ê - tre ou ne pas ê - tre! ô mys - tè - re! Mou -

f *p*

Tempo 1^o *poco cresc.*

f *riten. dim.* *pp*

pp *f* *dim* *p*

-rir!.. dormir!.. dor-mir!.. Ô mys-tè-re! ô mys - tè - re! Mou -

pp *cresc.* *f* *p* *pp*

Ped.

pp *f*

-rir!.. dor - mir!.. rêver peut-ê - tre!

pp *pp* *f* *dim.* *p*

RÉCIT ET AIR DE BASSE.

F Moderato sostenuto. (66 = ♩)

HAMLET.

p
Mais qui donc ose i-ci me sui-vre?

LE ROI.

Moderato sostenuto. (66 = ♩)

PIANO.

p

f (se cachant derrière une tapisserie)
Le Roi! c'est Dieu qui me le

f

f
li-vre!

p

Andantino. (48 = ♩)

agitato sempre cresc.

-LE ROI.

Récit. *p*

C'est en vain que j'ai

a tempo.

Le R

Au destin de mon

dim

Le R

frère, hélas! ——— je porte en vi - e! Il est en - tré dans l'éter - nel - le

mf *pp* *p*

Le R

vi - e, 8 ——— Moi j'ai livré mon âme à l'éter - nel - le

dim *pp*

—HAMLET (à part) *p*

Il s'offre à mon poignard!

Le R

mort!.. *pp* *pp*

-LE ROI. (S'agenouillant devant le prie-Dieu)

p

Je _____ t'im -

Le
R.

- plo - - re, Ô _____ mon

cresc

frè - - re! Si _____ tu m'en -

dim

- tends, si _____ tu _____ me

196

cresc

vois, — A — pai — se la co-

dim

f *p*

f *p* *f* *ff*

f *p* *f* *ff*

G⁽¹⁾

De Ce-lui qui ju - ge les rois, — qui ju - ge les rois! —

a tempo

p

Ah! — vains ef -

pp

(1) Coupure possible de G à H page 199

Le R. *forts!* Espérance in - sen - sé - e! Mavoix — et mes re -

Le R. — gards — vont au ciel; Ma pen -

cresc. *p*

Le R. — sée rampe sur la ter - re!.. Dieu ne m'écou - te pas! —

p *cresc.*

Le R. *f* *poco agitato.* Dieu ne m'écoute pas! Ma pen - sée rampe sur la ter - re! Hélas! Dieu ne m'écoute

rit *f* *dim.* *p*

1^{re} R
pas! hé-las! hé-las! — Je — — — — — l'im —

p

1^{re} R
— plo — — — re, ô — — — — — mon

p

1^{re} R
frè — — — re! A — pai — — — se la co —

cresc *f*

1^{re} R
— lè — — — — — re ô mon frè-re, je t'implo — re,

p poco agitato. *f* *p poco agitato.*

Facilité

cresc agitato

f A - pai - se la colè - re

Si tu m'entends, si tu me vois, A - pai - se la colè - re de Ce -

cresc *f*

dim H (Il retombe à genoux)

- lui qui ju - ge les rois!

p M G

- HAMLET (à part à voix basse)

Il prie, le repentir pourrait sauver son â - me

mf *p* *dim*

Récit. *cresc*

Ce n'est pas à genoux, C'est dans l'enivrement du trône que l'infâme Doit tomber sous mes

p

RÉCIT

Allegro.

HAMLET

coups!

(se levant)

LE ROI

f Quel fan_tôme ai - je vu passer dans la nuit

POLONIUS

Allegro

PIANO.

cresc. *f* (appellant)

som - bre! Ô terreur! je l'ai vu; Po_lonius! à

p *cresc.*

Нар

f

moi!

Allegro a tempo

f

LE ROI.

Là, j'ai vu, comme une om-bre Passer le spectre du feu

POLONIUS. Récit.

Si-re, pourquoi ces cris?

Le R. **Roi!**

P. **Reprenez vos es-prits et cal-mez votre ef-froi.**

a tempo. Moderato. **pp**

Le R. **Viens,**

P. **Gardez que devant tous un mot ne nous tra-his-se!**

viens!

(après la parole)
ff Allegro.

-HAMLET.

Po-lo-ni-us est son com-pli-ce le pè-re d'Ophé-

-li-e Ô Dieu! pourquoi l'ai-je enten-du cet é-xécra-ble a-

rit.

-veu?

atempo.
ff

TRIO.

Andantino. (58 = ♩)

OPHÉLIE.

LA REINE.

HAMLET.

PIANO.

Andantino. (58 = ♩)

LA REINE.

Le voi-là!

(à part)

Je veux lire en fin dans sa pen-sée!

(s'approchant d'Hamlet)

Cher Hamlet, par mes soins et par ordre du

rit. (lui montrant Ophélie)

Roi. L'antel est prépa ré. Voi - ci ta fi - an - cé - e

p

(Hamlet détourne les yeux sans répondre)

-OPHÉLIE.

(à part) Il se tait!.. son regard se détour - ne de

dim. *p* *pp*

mô!.

-HAMLET. (à part)

O tor - tu - re! ô sup - pli - ce! Du forfait à pu -

cresc.

-LA REINE.

On nous attend; ve - nez!

(Il se lève) (avec éclat)

- nir son père était com - pli - ce! Sur

H. *Allegro con moto.*

moi tombent les cieux _____ A . vant que cet hy-men fu .

ff

-OPHÉLIE.

Que dit-il ?

- nes . te s'accom-plis . - se!

-LA REINE.

Quel feu som . . .

p

-HAMLET. *p*

-bre a jailli de ses yeux ! *-Al.*

p *pp*

Andantino.

pp

lez dans un cloître, allez Ophélie!

cresc.

Et que votre cœur à jamais oublie Ce

rit. *f* *a Tempo.*

rêve d'un jour! Folle qui d'Hamlet peut se

suivez! *a Tempo.* *p*

croire aimée! Mon âme est de marbre et reste fermée

pp

cresc. *dim.* *Plus lent. (100=♩)*

Aux soupirs d'amour Aux soupirs, aux soupirs d'amour!

dim.

* Il y a dans ce morceau, bien des fluctuations de mouv! que le sentiment peut seul indiquer

LA REINE. (observant d'un oeil fixe et inquiet le visage d'Hamlet)

Eh! quoi! mon fils, les traits charmants — Le — re —

p

— gard de — ta fian — cé — e Et se — a — veux et tes ser —

cresc.

— ments — et tes ser — ments Sont — ils sortis de ta pen —

— sé — e ?

— HAMLET. *p*

Je ne retrouve rien dans mon â — me gla — cé — e!

a Tempo.

p *cresc.*

smorz

OPHÉLIE (avec une vitesse désignée)

Cet a - mour — promis à ge - noux — Dont je fai -

pp
sans lenteur

-sais toute ma gloi - re, Et cet anneau donné — par

cresc.

vous, — De - vais-je hé - las! — ne pas y croi - re? Et votre a -

dim. *très retenu*

3 *dim.* *surez*

-mour — pro - mis à ge - noux, — Cet a -

cresc. *mf*

f
 -mour dont je fai-sais tou-te ma gloi-re! Ah! —

p

ritén
 — devais-je hélas! ne pas y croi-re?

— HAMLET.

p
 De ces doux souve-nirs j'ai perdu la mé-

p
 suivez

(à part)

— moi-re. L'horrible véri-té — s'est dressée entre nous! — Si vous ne m'aimez

— OPHELIE
 (lui présentant son anneau)

plus, reprenez donc ce ga-ge!

(prenant l'anneau)

Ophélie! ô bonheur évanou-i! hé-

suivez.

Il pleure en prononçant ton nom! Il se souvient! *f* il

las!
a tempo

Et ai - - - me!., *f* (avec énergie)

Non! Al - lez dans un cloî - tre, al -
pressez un peu

cresc *f*

Al - lez, O - phé - li - e, Et que votre cœur ou - bli - e Ce doux

dim *f* *p* *suivez*

LA REINE Andantino con moto (84 = ♩) (à part)

Sa main sans pi - tié re -

dim rê - ve, ce rê - ve d'un jour!

Andantino con moto. (84 = ♩)

mf *p*

-OPHÉLIE.

(a part)

Sombre é - ga - re -

-pousse O - phé - li - e!

p 3 3
Oui, mon âme est de mar - bre

- ment! é - tran - ge to - li - e!

p 3 3
Est - ce men - son - ge,

et - reste fer -

élargissez
Gloire, hon - neur, ver - tus et grâce ac - com -

ou fo - li - e!..

-mée Aux sou - pirs d'a - mour!

poco rit

O. *p* pli - e, Tout passe en un jour! *cresc.* Tout
 Je trem - ble!
 H. Folle, hélas! qui de moi — pouvait se croire ai -
 a tempo
 O. *f* *dim.* passe en un jour! Ah! voi - là eet Ham - let —
 H. — mé - e!
cresc
 O. *pp* qui m'a tant ai - mée! — Hé - las! *cresc.* hé - las!
 La. *cresc.* Men - son - ge cru - el! Ah!
 H. HAMLET
 Que pour ja - mais votre âme ou - blie

pour tou - jours, pour toujours Hé
 je tremble à mon tour!
 Ce doux rê - ve, ce rê - ve d'un jour!
 - las! son âme est fer - mé - e
 Ah! men - son - ge!
 Que pour ja -
 Aux rê - ves d'a - mour! Son âme est fer - mée Aux rê - ves d'a -
 Le doute en - va - hit mon âme a - lar - mé -
 - mais votre âme ou - bli -

cresc. *f*

- mour! Voi - là cet Ham - let qui
 - e! Je trem - ble à mon tour! sa co -
 - e Ce doux rêve d'un
 m'a tant ai - mée! Hé - las! pour tou -
 - lè - re hé - las! ne s'est point cal -
 jour! Ah! mon a - me est fer -
 pressez un peu
 - jours hé - las! pour tou - jours Son
 - mée à sa voix! sa co - lè - re ne s'est point
 - mé - e Pour jamais pour jamais oui mon a -
 pressez un peu
 p mf cresc

210

cresc.
àme est fer-mée, hé-las! à
cresc.
paisé-e Devant tant d'a-mour! Je
- me est fermé-e pour ja-mais aux sou-
8
sempre cresc.
ff
☆(1)
p
l'a-mour! A-
trem-ble à mon tour! Quel fu-
- pirs d'a-mour! Mon â-me est fer-
8
f
p
- dieu joie et bonheur! a-dieu
- nes - te soup-çon a bri-sé son amour!
- mée pour ja-mais est fer-mée

219

p rê- ves d'amour! *cresc.* a - dieu *f* rê -

p son a - mour! *cresc.* a bri - sé

p à l'amour! *cresc.* est fer - mée

p *p* *cresc.* *ff*

rall. - ves d'a - mour! *★*

rall. son a - mour!

rall. à l'a - mour!

suivez. *f* a tempo. *dim.*

p *mf* *sf*

pp *f*

DUO.

Andantino con moto. (76 = ♩)

LA REINE.

HAMLET.

LE SPECTRE.

Andantino con moto. (76 = ♩)

PIANO.

*mf**mf**poco cresc.**dim.**p*

Récit.

LA REINE.

Ham - let, ma douleur est im - men - se!

*rit.**mf*

L. R. *La co - lè - re plutôt encor que la démence*

L. R. *Semble percer en vos discours! Mais laissons Ophé - li - e, oubli -*

p

L. R. *ons vos amours! à volonté. Par pitié, — par — pi -*

cresc. *f*

Moderato (60=d)

L. R. *- tie rendez-vous aux conseils d'une mè - re Qui peut être impuis -*

Moderato.

p *mesuré*

L. R. *- san - te à protéger vos jours!*

p

(reculant devant Hamlet)

Mon fils! —

— pa — ble! —

Rappelle-toi qui je suis!..

Récit. *p plus retenu.*

f Je le sais!.. Vous é — tes ma mè — re!.. La

cresc.

Rei — ne!.. Cel — le qu'un fol amour en — traîne Vers le frère de son é —

— poux!.. Non, vous ne fuirez pas! Vous resterez, ma — dame!

a Tempo. *a tempo.*

sf

(d'un ton menaçant)

Dans les profondeurs de votre â - me, O - sez ——— plonger les yeux.

p

LA REINE.

(reculant encore devant Hamlet)

Veux-tu m'assassiner, grand Dieu!

cresc.

et ——— reconnaissez-vous! ———

Moi!..

Un peu retenu.

cresc. *f* *pp* *pp*

non, ma mère! Je ne devance pas les jugements du ciel! Commettre un parri-

cresc. *f*

- cide est aus - si crimi - nel Que de tu - er un Roi pour é - pouser son

f

Tuer un Roi!..

frère!

C'est là ce qu' j'ai dit!..

eh! bien!

Allegro.

Vous vous tai..sez?

vous ne répondez rien?

Allegro. (76=d)

f Ah! — que votre â — me sans re — fu — ge Pleu — re sur les de —

Allegro.

— voirs — trahis! — sur les devoirs — tra — his! — vous n'êtes plus devant un

Largement.

fils! Courbez-vous devant votre ju - ge, ô rei - ne cou - pa -

mf cresc. *f* *suivez.*

— LA REINE. *a tempo.* *cresc.*

p Je frisson - ne! hé - las! je — fré mis! je frisson - ne, hé -

ble!

a tempo.

f *p*

Un peu retenu. *p (avec âme)* *3*

— las! je — fré - mis! Que la ten - dresse de mon fils Me — proi -

cresc. *p* *Un peu retenu.*

cresc.

— té - ge, Me proté - - ge' devant mon ju - - ge! — —

L.
R.

Le ciel mè - me a pi - tié des mè - res é - plo -

Tempo 1^o

p

L.
R.

- ré - es!.. Mon fils! je tends vers toi mes

cresc.
espress.

L.
R.

mains dé - ses - pé - ré - es...

-HAMLET.

Vos mains ont ver - sé le poi -

cresc.

L.
R.

Vois, la dou - leur, la dou - leur é - ga - re ma rai -

- son.

fp

cresc.

V.
R.

- son Mon fils, mon fils, mon fils! ah!

cresc.

f

L.
R.

La dou - leur, la douleur é - ga - re ma rai -

f

L.
R.

- son!

ff

- HAMLET

Récit (montrant les deux portraits à la Reine)

Te - nez! le - vez les yeux vers ces portraits!...

ff

Adagio. (40 = ♩)

(indiquant le portrait
de son père)

Voici les deux frè - res. Ma - da - me.. I.

Adagio.

p *dim*

- ci la grâce — et la beauté se —

(attendri)

lent.

pp

Ped

- rer - nes, Le cou - ra - ge, la foi, — Les vertus souve -

cresc. *f*

rai - nes Qui font — la majesté des Rois! — Cé -

p *f*

(attendri)

(contraint l'autre portrait)

- tait votre époux d'autre - fois! Là, tous les crimes de la

p *tr* *mf*

ter - - - re! L'ar - - ti - fi - - ce, la

pp *pp*

peur, le meurtre et l'a - dul -

f *3*

- tè - - re, Tous rassem - blés en lui!... Voi -

cresc *f*

Animez un peu.

là votre époux d'aujourd'hui, Animez un peu. *cresc.* Voi-là le cœur choisi du

p *p* *mf*

vô - tre, Voilà le mons - tre, le per -

cresc. *mf*

- vers, Sem - blable aux démons des en -

p

- fers, Que vous a - vez don - né pour succes - seur à

cresc. *f*

LA REINE.

Grâ - - - ce mon fils! É - par - gne -

l'au - - - tre! Non, non!..

- moi

Pour vous dé - fendre ap - pe - lez vo - tre

Roi!

- LA REINE.

Grâ - - - ce! Épargne - moi!

Moderato. (♩6=♩.)

LA REINE (prosternée devant Hamlet, d'une voix entrecoupée)

Moderato.

Par - donne, _____ hé -

p

las! _____ ta voix m'ac - ca - ble! Veux-tu _____ que je

p

meu - re dé - ses - pé - rant! _____ Ham - let, _____ ne sois

pas _____ im - pla - ca - ble! Ta mère, _____ à tes

L.
R.
 pieds _____ se traîne en pleu - rant! _____ Veux-tu _____ que j'

L.
R.
 meure _____ en dé - ses - pé - rant! _____ Ta mère, _____ à tes

cresc.

L.
R.
 pieds, se traîne en pleu - rant! _____ Ham - let, _____ ne sois

f

L.
R.
 pas _____ im - pla - ca - ble! _____ Pour

1.
R.

mf

lou - ne! ah! ta voix m'ac -

p

1.
R.

- ca - ble, ta voix m'ac -

1.
R.

- ca - ble, Mon fils, mon

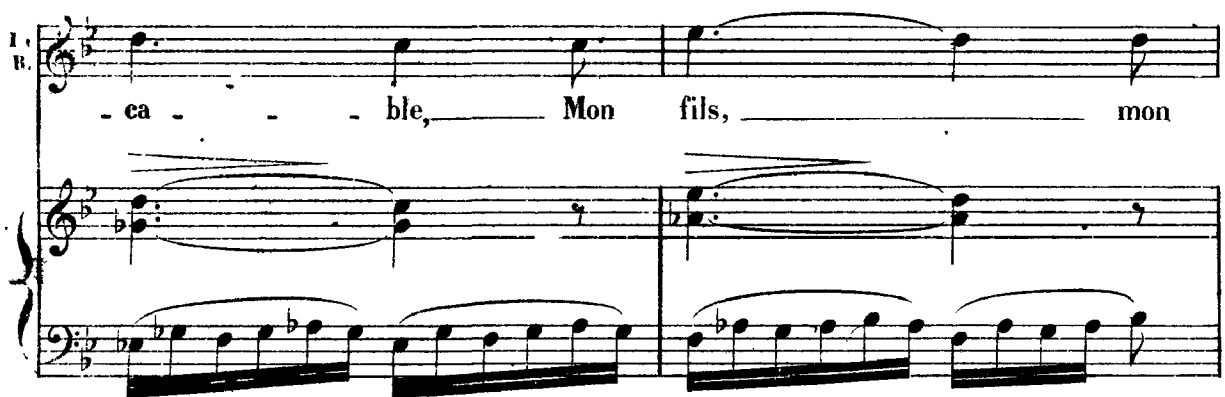

sempre cresc.

1.
R.

fils tu vois ta mère à tes pieds, hé - las!

cresc

f

8-

L^o
 R
ff hé - las! se traî -

8.
ff *p* *ff*

L^o
 R
 - ne en pleu - rant!
 - HAMLET. (avec une fureur toujours croissante) *f*

Cet assas - sin,

ff *p*

L^o
 R
 Ham -

Ce mi - sé - ra - ble

ff *p*

L.
R.

let! _____

Rem - pla - ce mon pè - - - re! _____

ff *p*

(elle se traîne à ses pieds)

Par -

o Dieu tout puissant! _____

ff

- don - ne, Ham - let! je meurs!

as - sassin! mi - sé - ra - ble! J'ai devant les

(avec épouvante, tombant sur le canapé)

L^h
 R.

H.

yeux un voi . le de sang!

suivez.

Ah!

ff

ff

(Le Spectre paraît)

dim.

p

_HAMLET.(reculant avec égarement)

Dieu! puis_san_ces é_ter_nel_les!

_LE SPECTRE.

Mon fils!

ff

An - ges des cieux, ——— Couvrez-moi de vos ai - — —

dim. *p*

— LA REINE. (se relevant)
 O démen - ce fu - neste!..

Récit.
 — les! Par - le! que me veux - tu?

Adagio. *p*
 Ombre terrible et chè - re, Viens-tu réveiller la co - lè - re

Adagio *pp*

D'un fils ingrat et sans vertu?.. Oh! parle!

— LE SPECTRE.
 Souviens-toi — mais épargne ta

pp *suivez.* *p*

-LA REINE. *p* *a volonté.* *cresc.*

Pourquoi regar - les - tu dans le vi - de ? a - vec qui Pen - ses - tu donc par -

Le
S
mè - re!

ler?

-HAMLET. (d'une voix éteinte, étendant la main vers le spectre)

Lui!.. Lui!.. Ah! détour - ne les yeux! laisse-moi mon cou -

p *a tempo.*

ra - ge! Les pleurs a - mol - li - raient ce cœur gon - flé de

-LA REINE. *f*

Mon fils!

cresc. *f* *a volonté.*

ra - ge. Non! pas de pleurs! du sang! Là, devant moi, Là, le voyez -

pp *surtout.*

p
Non! tu me glaces d'effroi!

(le spectre s'éloigne lentement)
p
-vous? N'entendez-vous

a tempo.
pp.
pp

Non! rien!

cresc.
f
rien! Ce spectre! cette ombre! Mais regardez donc là!..

poco cresc.
p

dim.
p Silencieux et sombre Il s'éloigne... il franchit votre seuil!

— LE SPECTRE, —
Souviens-

pp
suivez.

And.^{no} plus animé.

239

— LA REINE

(le spectre disparaît)

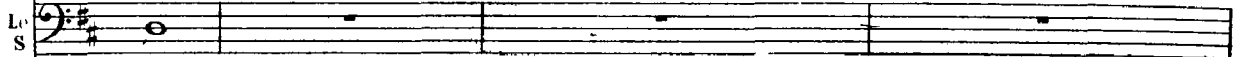

And.^{no} plus animé.

— HAMLET

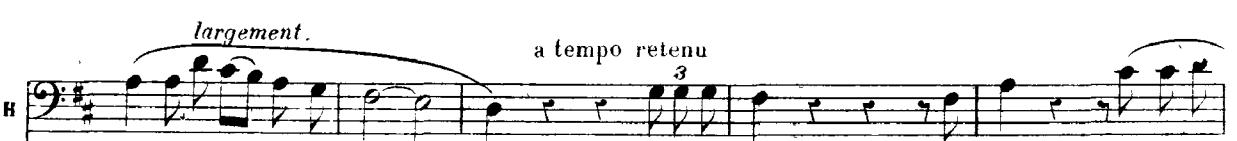
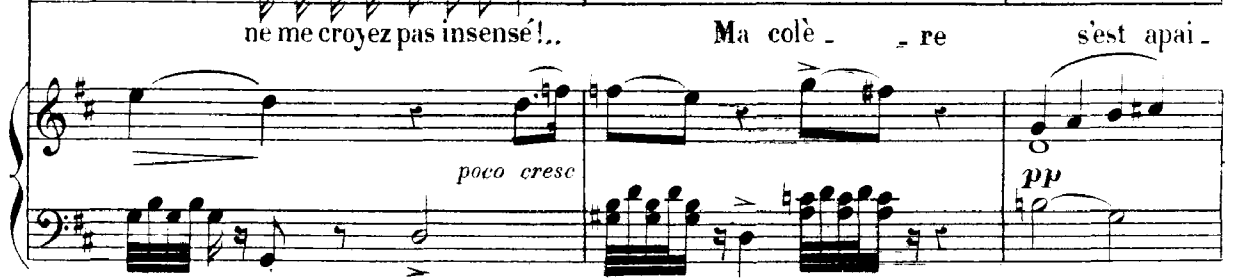
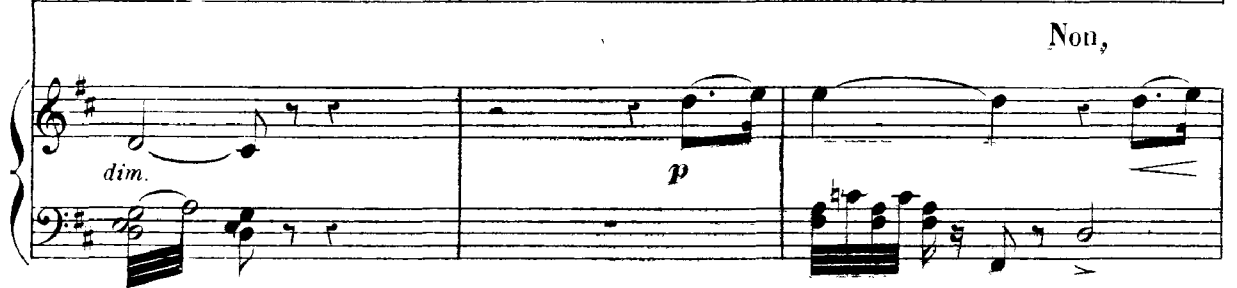
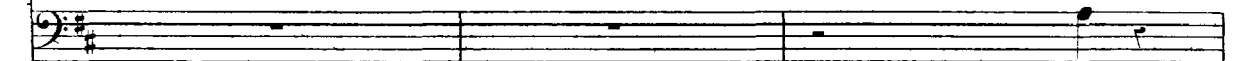

Allegro moderato.

- LA REINE

(avec effroi)

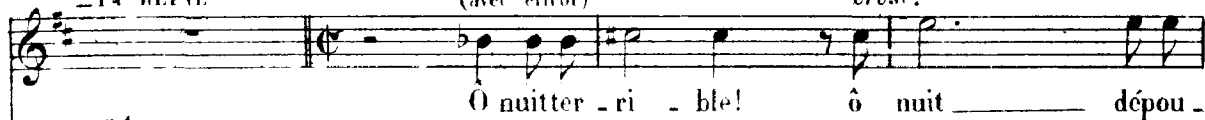
cresc.*rit*

(il sort)

paix, ma mè - re!

Allegro moderato

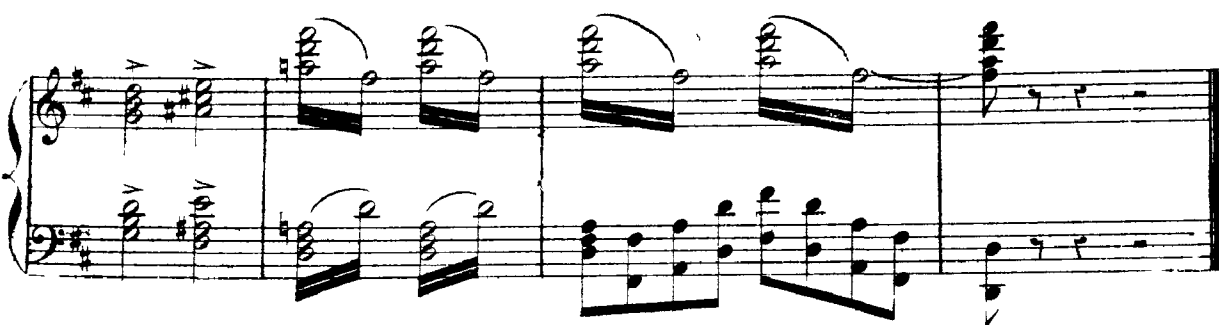
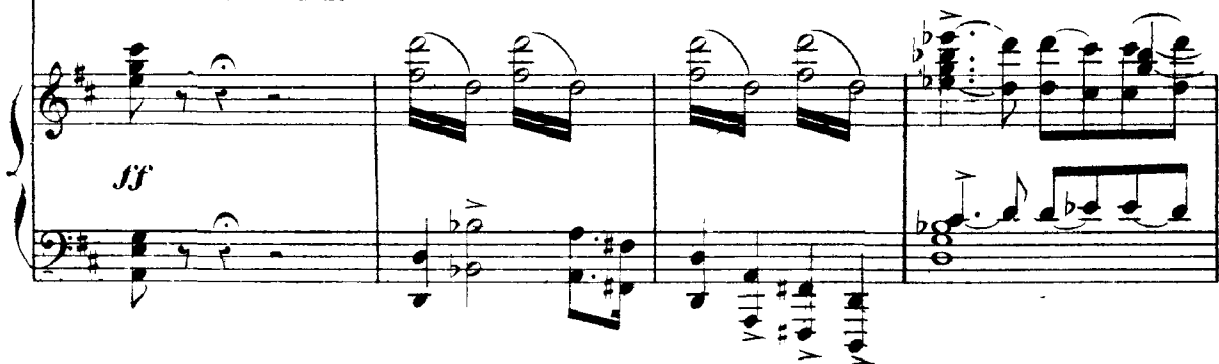
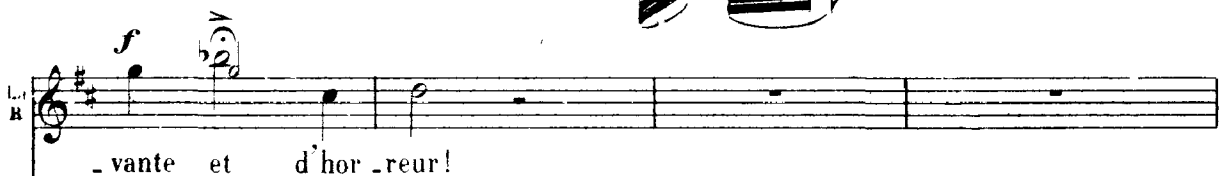
*suivez**p*

ENTR'ACTE et AIRS DE BALLET.

Andantino. (52 J.)

PIANO.

LA FÊTE DU PRINTEMPS.

DIVERTISSEMENT⁽¹⁾

A

Allegro moderato. (108 ♩)

SOPRANI.

TÉNORS.

BASSES.

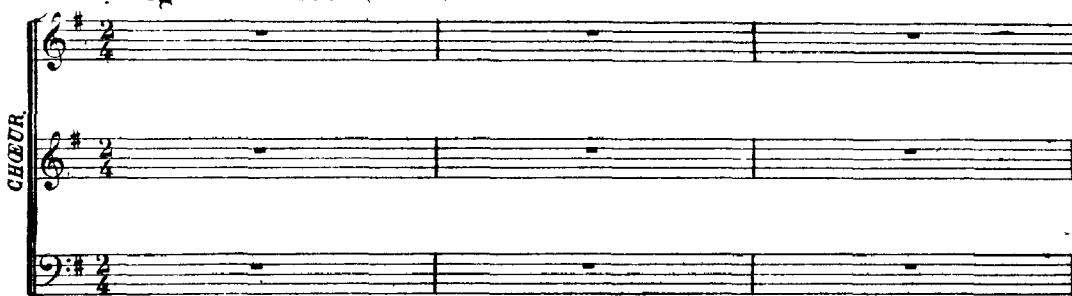
Allegro moderato. (108 ♩)

PIANO.

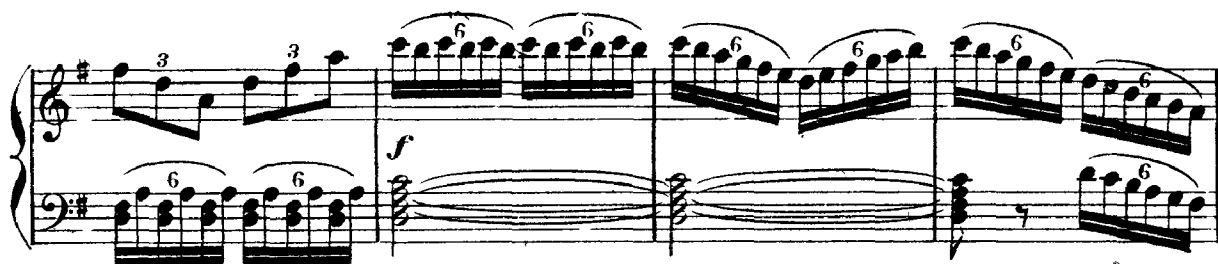
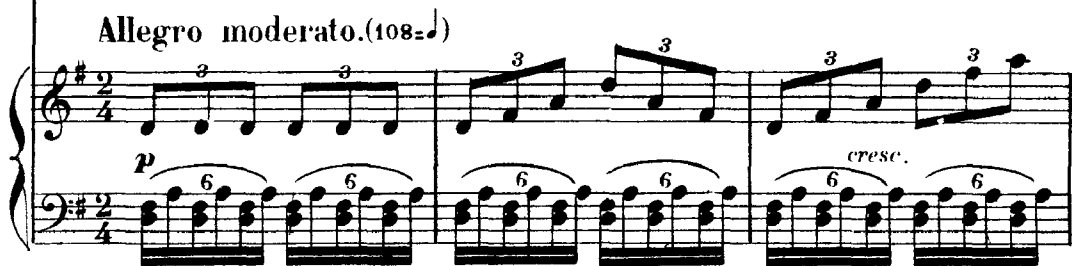

— DANSE VILLAGEOISE —

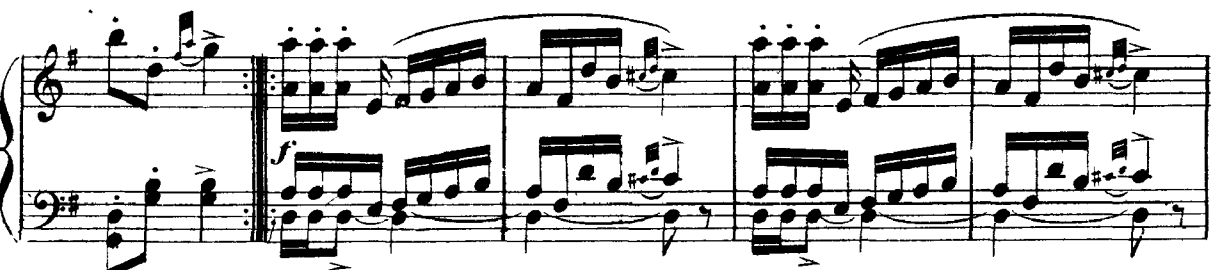

(1) Le Chœur ad libitum, est destiné à remplacer le Ballet.

Ténors, *mf*
Voi

ff *dim.*

p

ci la ri an te sai son,

8- Le doux mois des nids et des

ro ses. Le so leil

8- bril le à l'ho ri zon,

Et nos por - - - tes ne sont plus clo - - -

ses! Pour les champs quit - tons la mai - son

Voi - ci la ri - an - te sai - son!

Soprani.

p

Voi - ci la ri - an - te sai - son, Le doux

ff *p*

mois des nids et des ro - se ! Le soleil brille

à l'ori - zen; Et nos por - tes ne sont plus clo - ses!

cresc. *f*

cresc. *dim.* *p*

Pour les champs quit - tons la maison Voi - ci la ri - an - te sai -

p *cresc.* *f* *dim.*

son.

p *mf* *léger*

Soprani.

Ténors

Basses

Tout s'a - nime et sou -

cresc.

p *cresc*

Tout chan - te!

p *cresc*

Tout chanté et tout ra - yon - ne!

cresc.

- rit tout chanté et tout ra - yon - ne!

sempre cresc.

f Fê - tons le gai prin - temps! fê - tons le gai prin - temps!

f Fê - tons le gai prin - temps! fê - tons le gai prin - temps!

f Fê - tons le gai prin - temps! fê - tons le gai prin - temps!

Les — durs tra - vaux — font place aux beaux jours Des a - mours! —

C'est — le — re — tour — Des beaux jours —

C'est — le — re — tour — Des beaux jours —

ff

Oui, — voi - ci les beaux jours! oui! —

Et — des amours! oui! —

Et — des amours! oui! —

8

mf

Soprani

Ténors.

Basses.

p

Tout s'a - nime et sou -

*cresc.**p**cresc.*

Tout chan - te!

*p**cresc.*

Tout chante et tout ra - yon - ne!

cresc.

- rit Tout chante et tout ra - yon - ne!

sempre cresc

Fê - tons le gai prin - temps! Fê - tons le gai prin - temps! Les durs tra - vaux font place

Fê - tons le gai prin - temps! Fê - tons le gai prin - temps! C'est _____ le re -

Fê - tons le gai prin - temps! Fê - tons le gai prin - temps! C'est _____ le re -

f

aux beaux jours Des a - mours! Oui, voi - ci les beaux jours, Des _____

_____ tour _____ des beaux jours Et _____ des a - mours, Des _____

_____ tour _____ des beaux jours Et _____ des a - mours, Des _____

tr

Нар

8

_____ a - mours! _____ *ff* Voi -

_____ a - mours! _____ *ff* Voi -

_____ a - mours! _____ *ff* Voi -

8

ff

ci les beaux jours!

ci les beaux jours!

ci les beaux jours!

8

les beaux jours!

les beaux jours!

les beaux jours!

8

8

tr

8

1 Allegro.

B

Allegretto. (104 = ♩)

(1) Tout le Ballet de I^{er} J page 284 peut être supprimé.

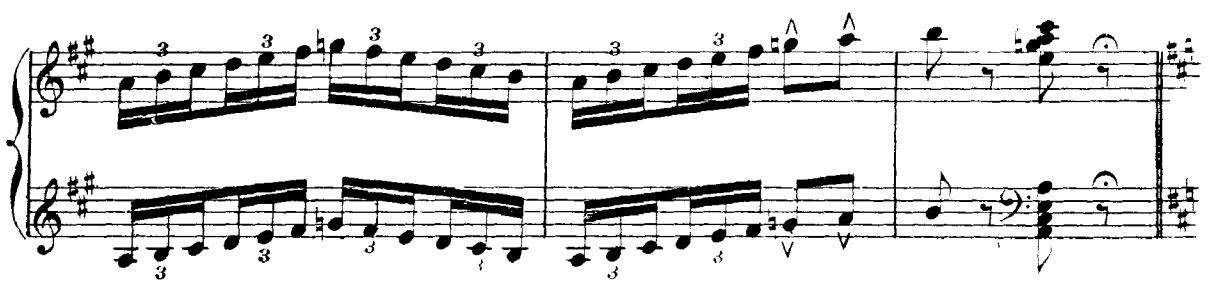
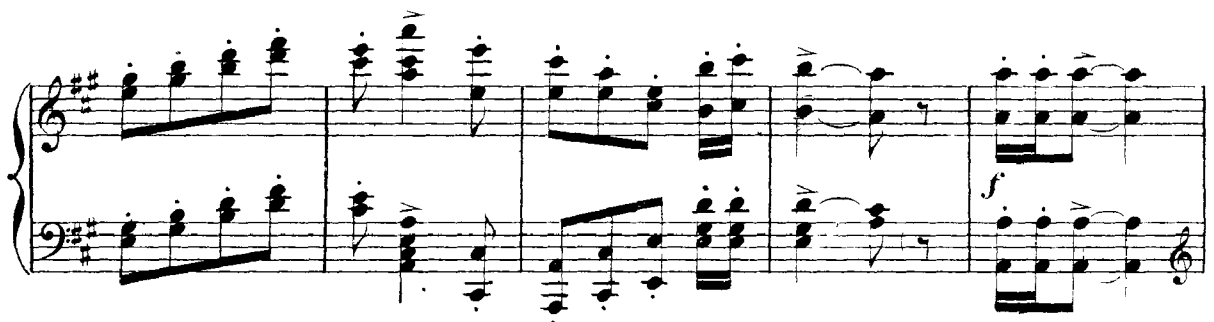
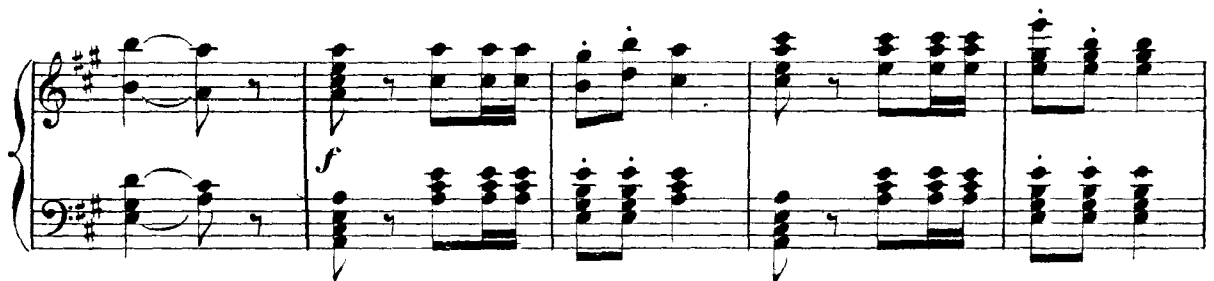
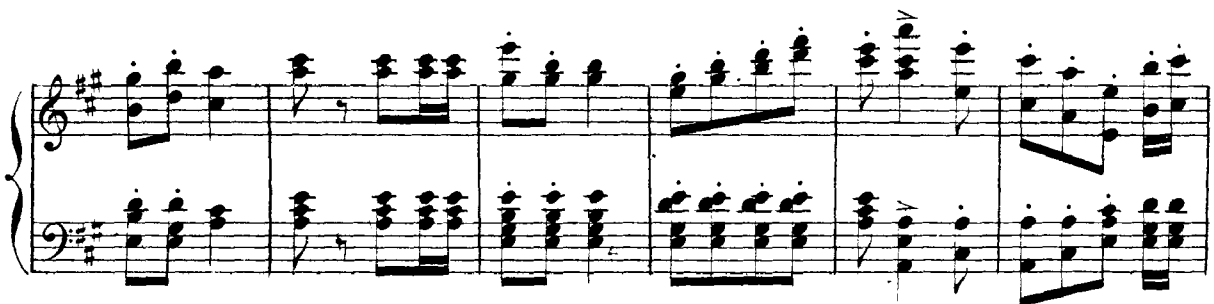

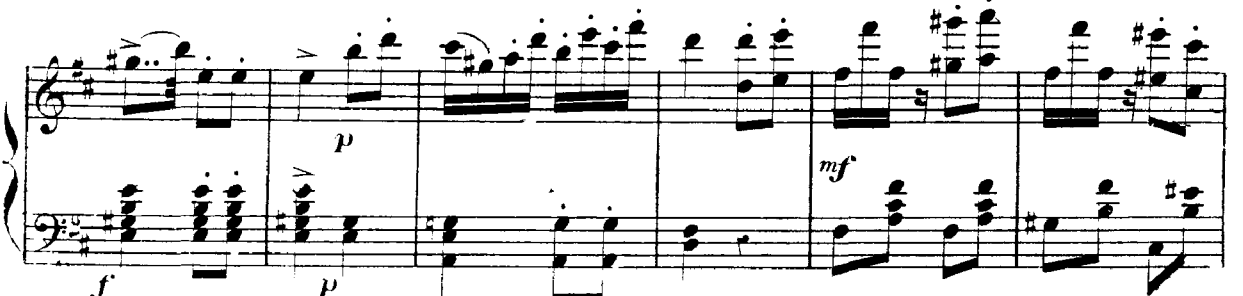

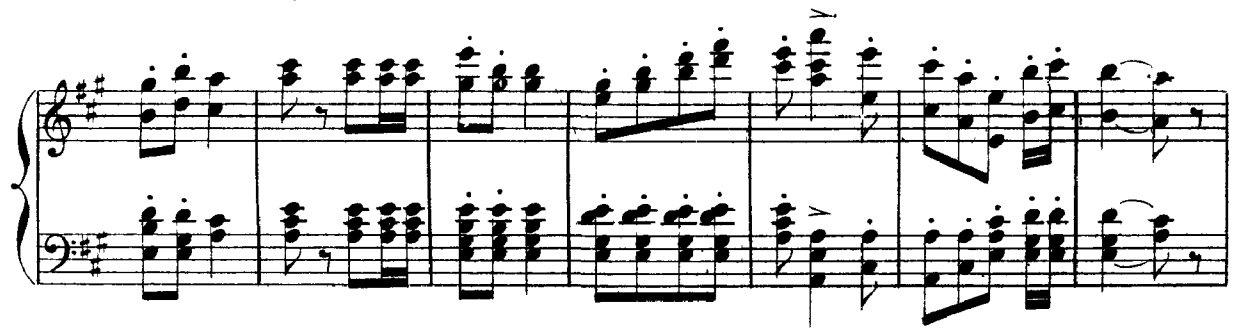
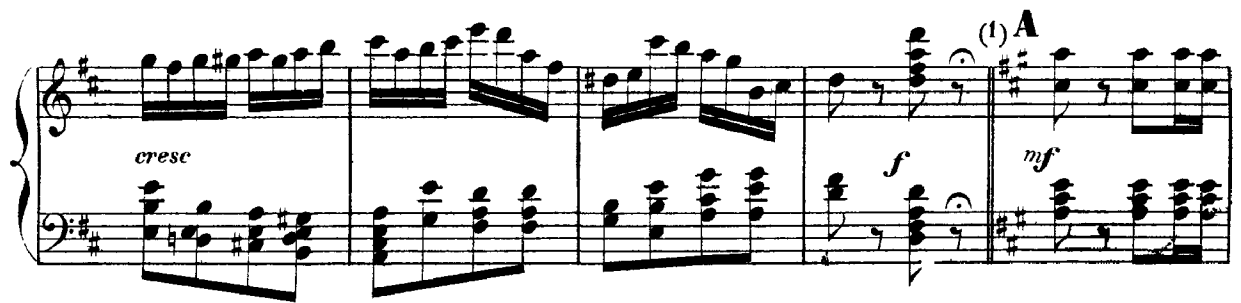

(1) Au théâtre on coupe les 20 mesures qui se trouvent entre les lettres A et B.

— PANTOMIME —

Adantino con moto (84 = ♩)

C

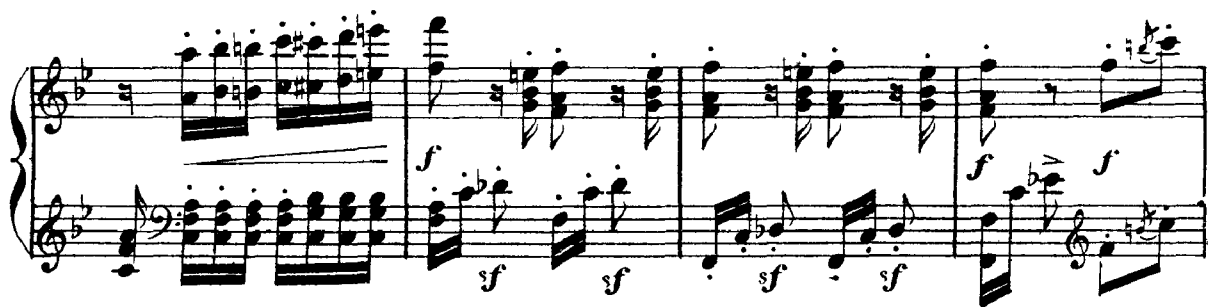

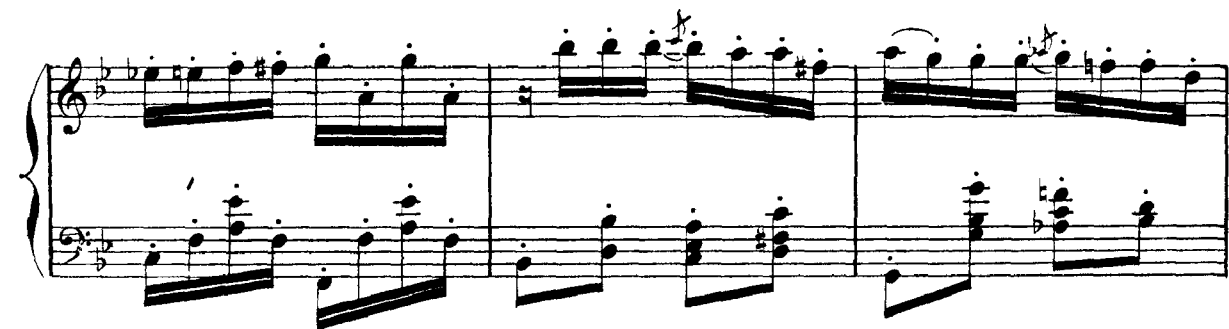

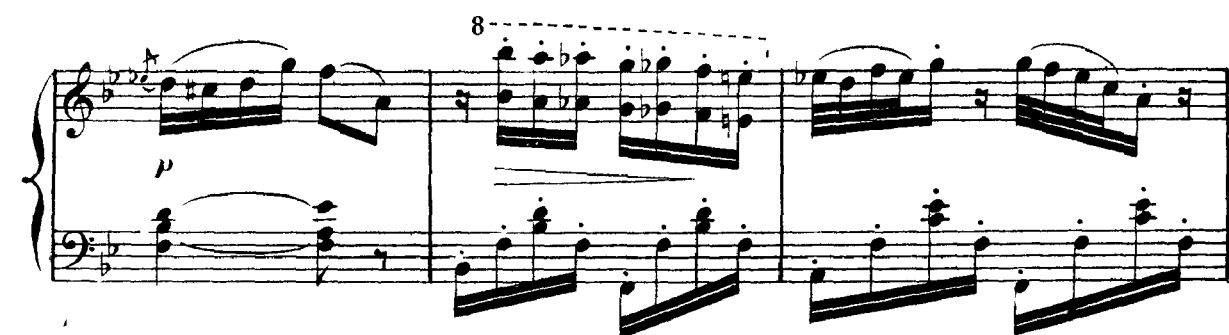

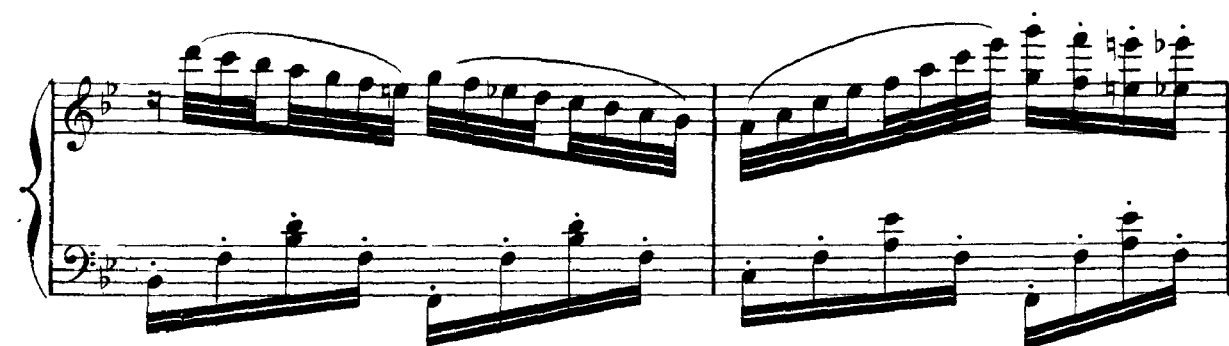

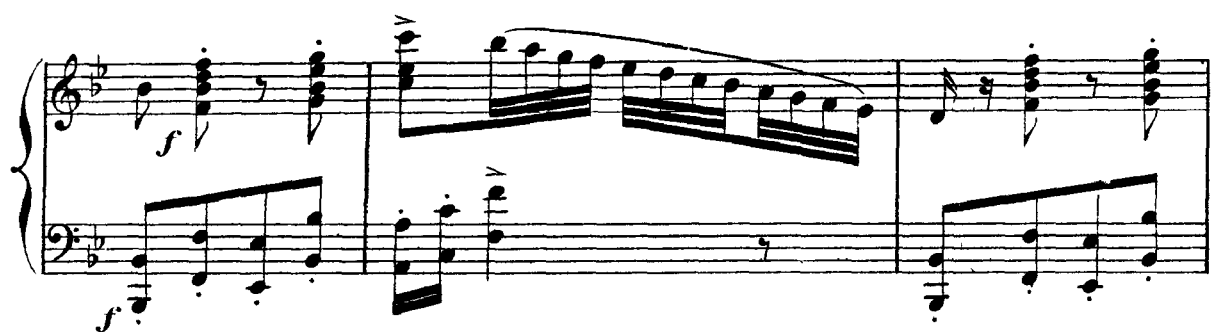
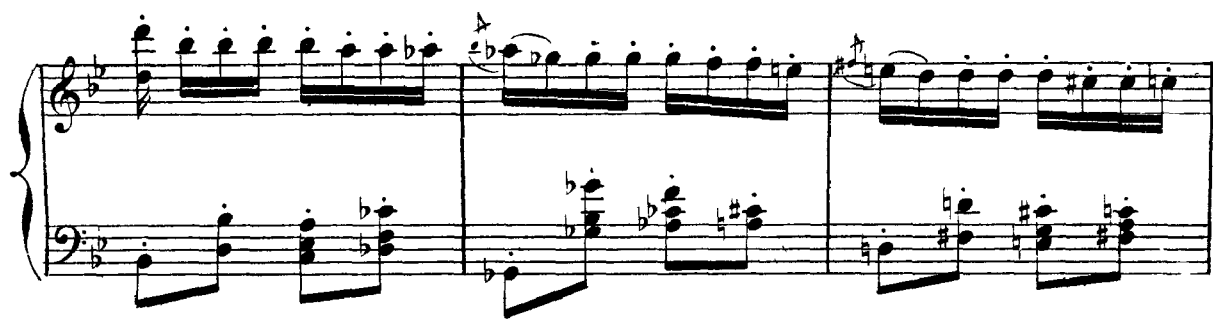

-- VALSE - MAZURKE --

Allegro. (56 = ♩ .)**D**

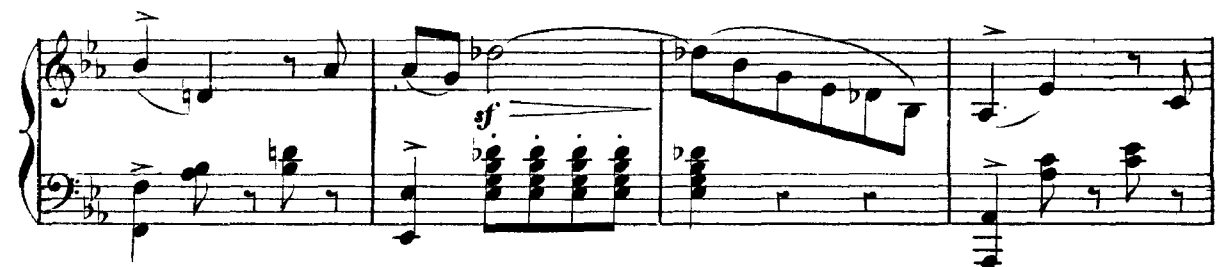
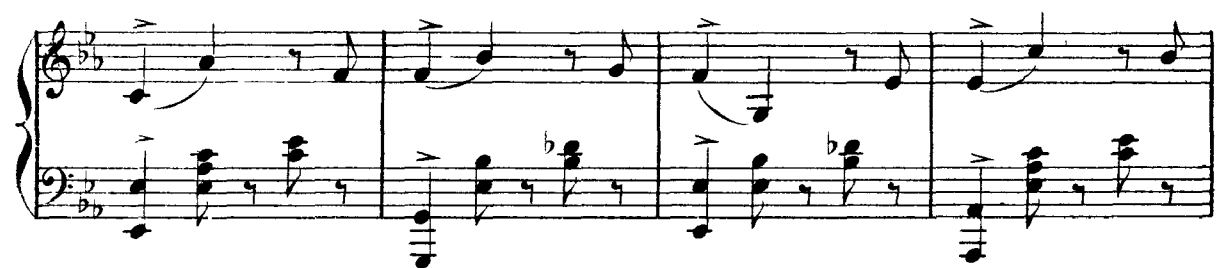

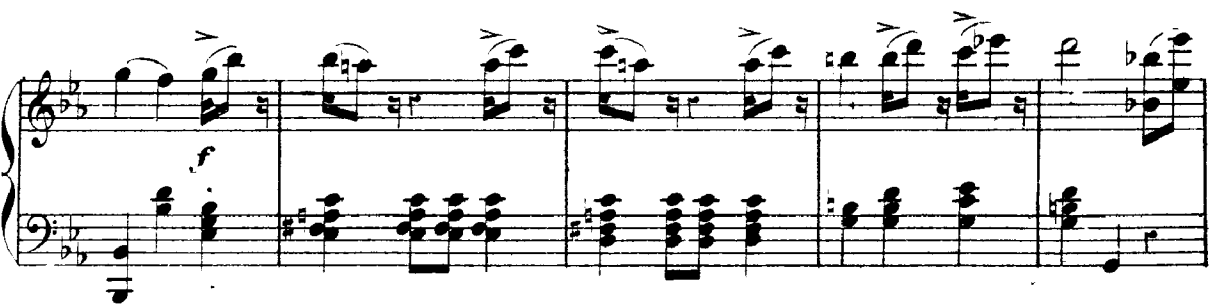

Allegretto.

E

f *a piacere* *3* *6* *p* *cresc* *3* *3*

6 *3* *3* *f*

f

mf *f*

Un peu plus lent.

p *3* *3* *3* *3*

3 *3* *3* *3*

Moderato. (92 = ♩)

POLKA.

p

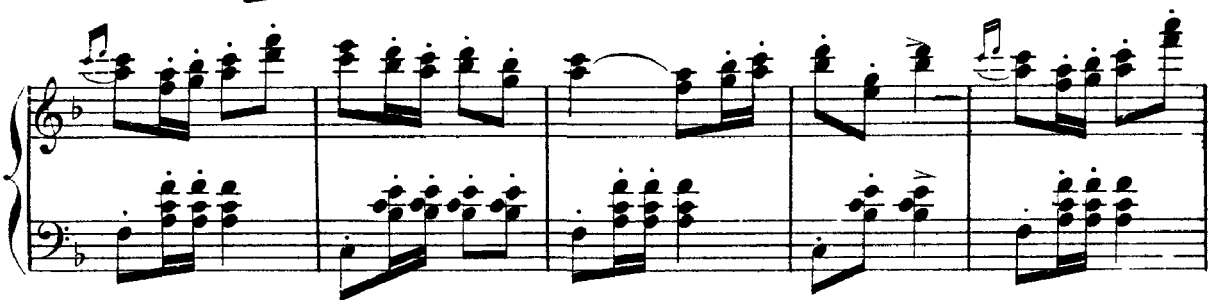
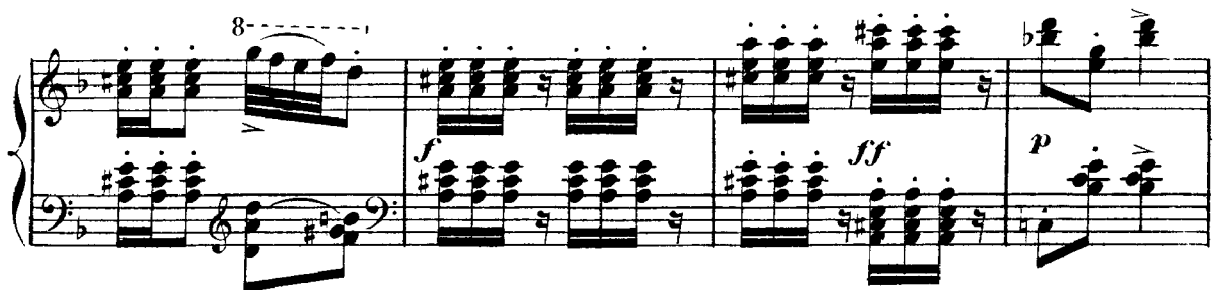

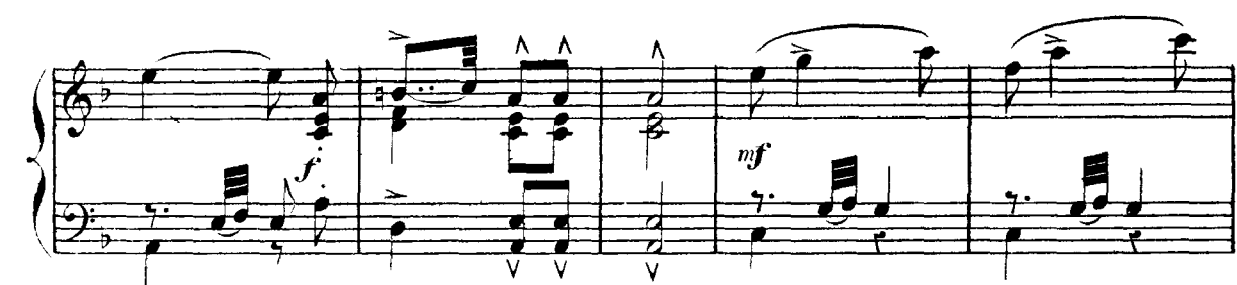

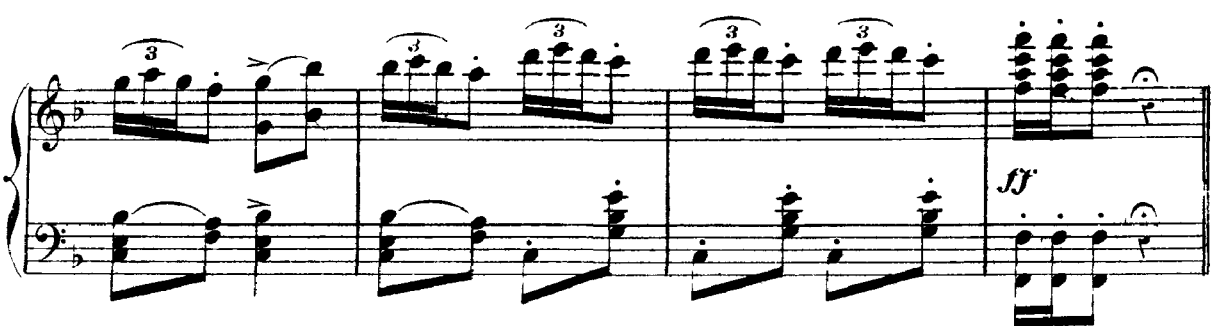
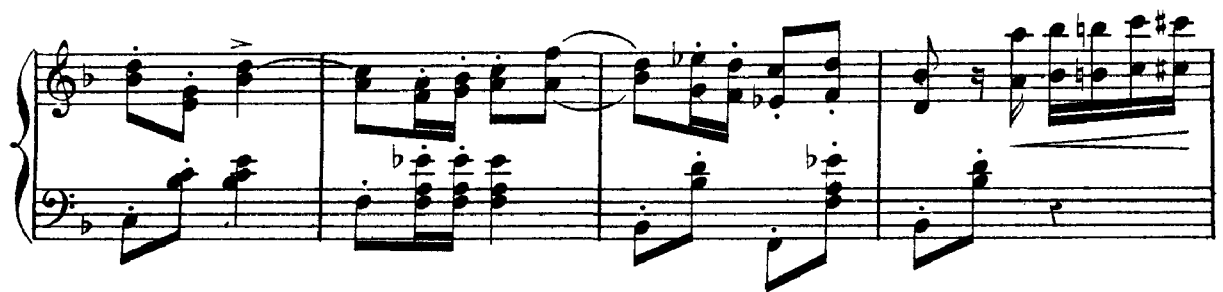
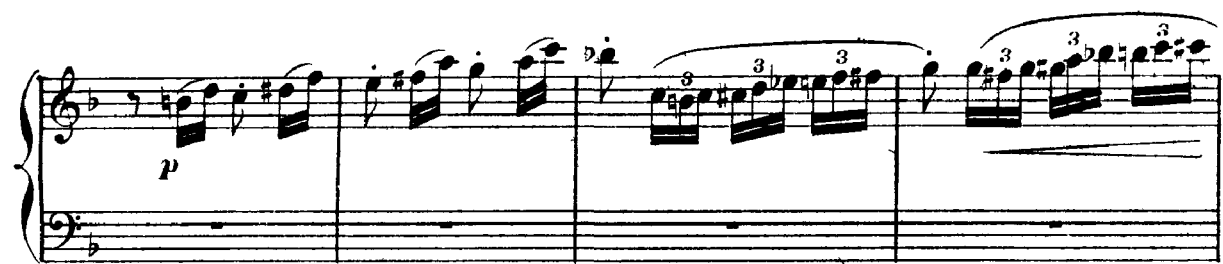

Même mouv!

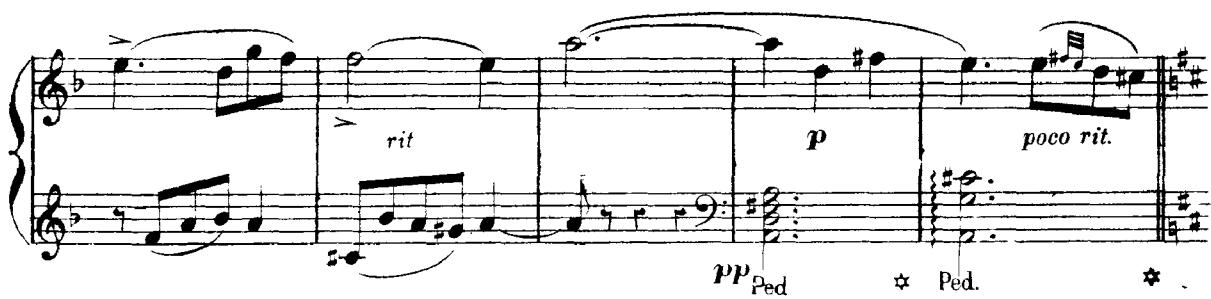

Plus lent.

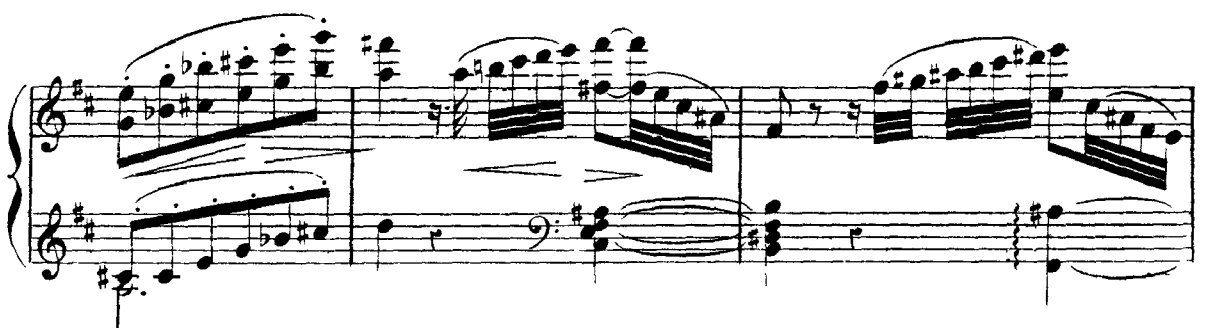
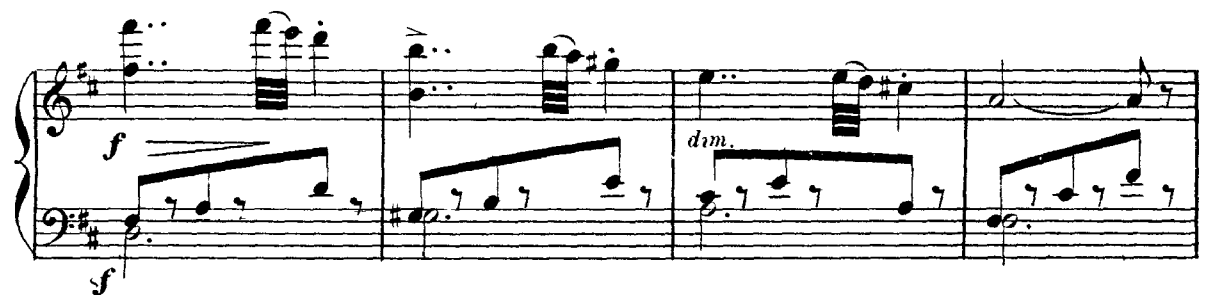

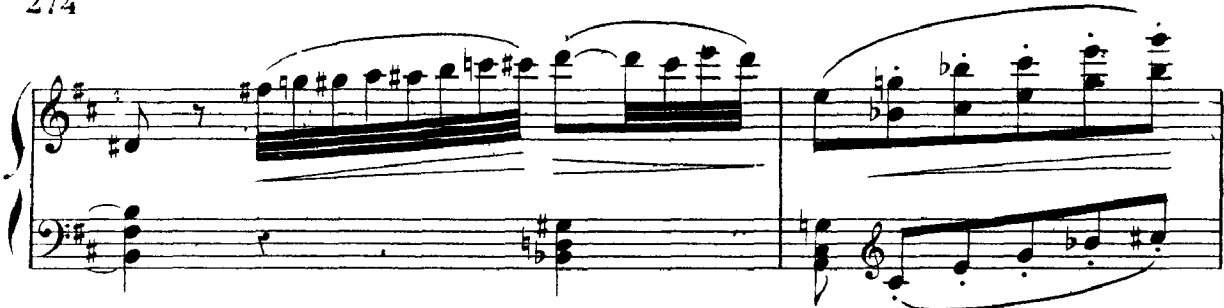

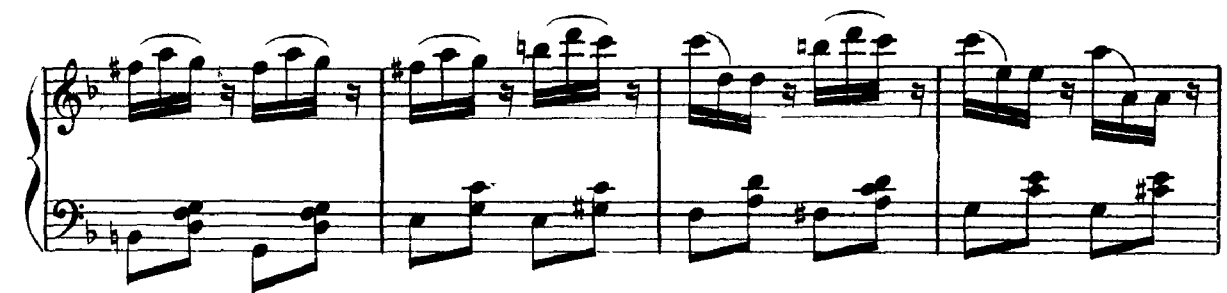

8

8

Second system of the piano score. The right hand continues the arpeggiated pattern. The left hand's melodic line is more active, and the word "cresc" is written in the right margin. The bass line remains sustained.

8

Third system of the piano score. The right hand continues the arpeggiated pattern. The left hand's melodic line is more active, and the word "cresc" is written in the right margin. The bass line remains sustained.

Fourth system of the piano score. The right hand features a series of chords with triplets, marked with *f* and *p*. The left hand has a bass line with sustained notes, also marked with *f* and *p*.

Fifth system of the piano score. The right hand features a series of chords with triplets, marked with *f* and *p*. The left hand has a bass line with sustained notes, also marked with *f* and *p*.

Sixth system of the piano score. The right hand features a series of chords with triplets, marked with *f*. The left hand has a bass line with sustained notes, also marked with *f*.

Allegro. (84=d)

*ff***F**

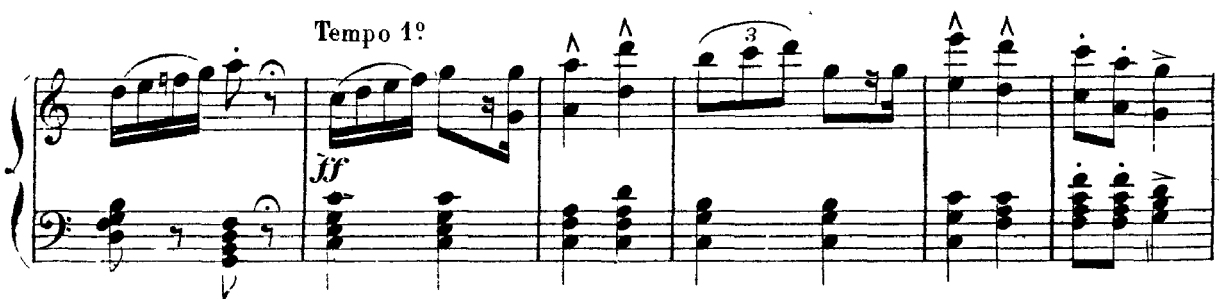
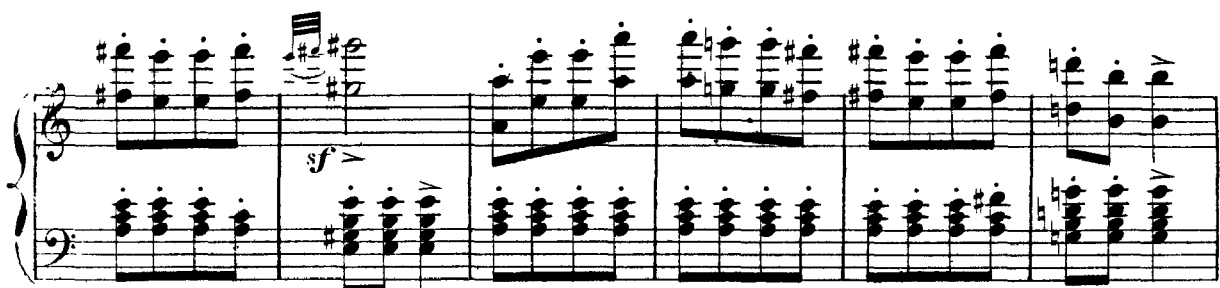

3

ff

6

3

tr

8

8

8

8

J

N^o 18.

SCÈNE ET AIR D'OPHÉLIE.

— FINAL —

Andante. (92 = ♩)

OPHELIE.

(1)

SOPRANI

TÉNORI

CHŒUR

BASSES

PIANO.

Andante. (92 = ♩)

*p**cresc.**p*

Ténors.

Mais quelle est cette belle Et jeune damoiselle Qui vers nous ac-

- court?

*cresc.**animato un poco.*

OPHÉLIE.

Récit.

un poco rit.

A vos

jeux, mes amis, permettez-moi de grâce De prendre part!..

p

cresc. *f* *dim* *cresc.* *f*

—OPHÉLIE

Nul n'a suivi ma trace! J'ai quitté le pa-lais aux premiers feux— du

(112 = ♩)

jour...

pp *rit*

Récit.

Des lar-mes de la nuit— la terre était mouil-lé-e; Et l'alou-

Andantino

pp

et te, avant l'aube éveil - lé - e, Planait dans l'air, *rit. dim.*

suivez.

f *p* *tr* *pp* *pp*

avec élan
Variante de M^{me} Carvalho.
Ah! Planait dans l'air.
Pla - nait dans l'air!
Maestoso. *mf* *f*

Récit.
Mais vous, pourquoi vous parler bas? Ne me reconnaissez-vous pas? Hamlet est mon é -
dim.

p *Soprani.* *p*
-poux... et je suis Ophé - li - e! Ophé - li - e!
And^{te} *p*

Un doux serment nous li - e, Il m'a donné son cœur en e -

espress

Andante

pp

- change du mien... Et si quelqu'un vous dit qu'il me fuit et m'oublie,

cresc

qu'il me fuit et — m'ou - bli - e, N'en croyez rien!..

f

3

pp

p

pp

Si l'on vous dit — qu'il m'oublie. N'en croyez rien, Non, — Ham -

suvez

p

3

Récit. (avec tristesse)

S'il tra_hissait sa foi, j'en perdrais la rai - son!

Allegretto mouv^t de Valse. (58 = ♩.)

OPHELIE (garment)

Par - ta - gez - vous mes fleurs!...

(à une jeune fille)

A toi ———— cette humble

bran - che De roma - rin sau -

- va - ge.

ah!

f *p* *p*

rit

a Tempo

suivez

(à une autre)

ah! A toi

f *p*

cet - te per - ven - che...

f *mf* *p* *f*

suivez.

a tempo

p

p *tr.*

Ah!

poco

p

tr. *cresc.*

cresc.

tr.

tr.

f

f

p

f

3/4

Andantino con moto

Recit

Et main-te - nant écoutez ma chanson!

-OPHÉLIE

Pâle et blonde Dort sous l'eau profonde La Willis au re - gard de feu!

Andantino. (52 = ♩)

Que Dieu gar - de Ce - lui qui s'at - tar - de Dans la nuit, au bord

du Lac bleu!.. Heu - reu - se l'épou - se Aux bras de l'é - poux!

0.

la, La, la, la,

Ab! la, la, la, la,

mf *p*

sfz *pp* traitez un peu. *riten.* *dim.*

ah! *tr.*

pp *pp* *suivez*

p *f* *poco rit.* *dim.*

La, la, la, la,

a tempo.

p

facilité. *f*

la

riten. *a tempo.* *ff*

ah! la

pp *suivez.* *f*

risoluto *dim.* *p*

Andantino con moto.

OPHÉLIE.

La sirène Passe et vous entraîne Sous l'azur du Lac endormi. — L'air se voile,

Andantino con moto.

pp *ten.* *pp*

Adieu! blanche étoile! Adieu ciel, adieu doux a-mi! — Heureuse l'épou-se

ten.

Aux bras de l'époux! Mon âme est jalouse D'un bonheur si doux! Sous les flots endor-

rall. *a tempo. cresc.*

a tempo.

suivez.

Variante
de M^{me} Carvalho

Ah! ah!

Allegretto. (éclatant de rire)
à volonté.

f *dim.* *riten.* *3*

— mi, ah! Pour toujours, adieu, mon doux ami! — Ah! ah! ah! ah! ah! ah!

dim *rit.* *pp* *Allegretto.* *f* *fp*

Second system of the musical score. The vocal line continues with "la, la, la, la," and "ah!". The piano accompaniment maintains a steady rhythmic pattern. Dynamics include *mf* (mezzo-forte) and *p*.

Third system of the musical score. The vocal line includes "la, la, la, la," and "ah!". The piano accompaniment features a more complex, flowing passage. Dynamics include *sfz* (sforzando), *pp*, *trainez un peu.* (draw out a little), *riten.* (ritardando), and *dim.*. The vocal line also has a *tr.* (trill) marking.

Fourth system of the musical score. The vocal line begins with "La, la, la, la," and ends with a final melodic phrase. The piano accompaniment features a final, sustained chord. Dynamics include *p*, *f* (forte), *poco rit.* (poco ritardando), and *dim.*. The vocal line is marked *a Tempo.* and the piano part *p* and *pp*.

ah! ———— ah! cher e - poux! ah! ————

Allegro moderato. (112 = ♩)

f *p*

cher a - mant! ah! ———— ah! ————

(11 int)

pp

Doux a - veu! ———— ah! ———— ten - dre ser -

cresc. *f* *large*

cresc. *f* *suiv.* *p*

— ment! Bonheur suprê - me! Ah! ———— cru -

dim. *riten.* *a tempo.* (sanglotant)

dim. *a tempo.* *f* *p*

riten

0. *- el! je t'ai - me!*

a tempo.

p *col canto.*

p *(viant)*

ah! ah!

f *p*

ah!

sf *p*

pp

rit.

ah!

a tempo

suivez.

(pre. desespéré)

Cru - el, tu vois mes pleurs! ah!

f *p* *cresc.*

Pour toi je meurs!

Facile.

ah! ah! ah! ah!

je meurs!

Soprani.

p

Sa rai - son

a fui sans re -

Ténors

p

Sa rai - son

a fui sans re -

Basses.

p

(58-♩) Allegretto. Sa rai - son

a fui sans re -

- tour

- tour

- tour.

8-

*dim.**pp*

VI

N° 20.
FINAL.

Andantino. (58 = ♩)

OPHELIE

1^{re} et 2^{de} SOPRANI

TÉNORS

BASSES

PIANO

(Chœur, à bouches fermées)

(Chœur, à bouches fermées)

Andantino. (58 = ♩)
(dans la confidence)

p *mf* *p*

Tenors

p

8

dim

2^{de} Sopran

p *dim*

dim

2^{es}
S.

T

2^e
S.

12 12

dim

OPHÉLIE

1^{re} et 2^{de} Soprani

pp Ténors

pp Basses

p Le voilà!

pp (54 = ♩)

8

8

f

sf

dim.

Soprani Je crois l'enten

Ténors.

Basses.

8--

8--

- dre!

8--

sf

dim

OPHÉLIE.

Soprani Pour le pu

Ténors.

Basses

8--

8--

0. *nir* _____ de s'être fait at - ten - dre,

S.

T.

B.

8

dim.

0. *f* *poco rit.*
Blanches Willis, _____ nym - phes des eaux, _____

S.

T.

B.

8 *poco rit.* *dim.* *p*

mf *poco rit.* *dim.* *p*

a tempo.

Oh! Cachez-moi parmi vos roseaux!.

dim. *rit.*

dim. *rit.*

dim. *rit.*

a tempo.

p *rit.*

Un peu plus retenu. (46-♩)

pp *espress.*

P Ped.

Sopran
S

pp

Tenors
T

pp

Basses
B

pp

S

T

B

p

f

M G

dim

Dou - te de la lu - miè - re, Dou - te du soleil,

Soprani

p

Ténors.

Basses.

p

tr.
p

tr.
p

tr.
p

p

dim.

mais — jamais de mon amour!

dim.

pp

pp

pp

pp

dim.

O. *ja - mais!*

S.

T.

B.

tr

Ped

O. *Ah!*

S.

T.

B.

tr

2

S

T

B

pp

Cresc.

Pressez un peu

Fin du 4^e Acte

N° 21

CHANT DES FOSSOYEURS.

Andantino con moto (63 = ♩)

HAMLET.

2^e FOSSOYEUR1^{er} FOSSOYEUR

PIANO

Andantino con moto. (63 = ♩)

*ff**p**pp**ff**p**pp**ff*

p *cresc* *f* *p*

1^{er} FOSSOYEUR

Dame ou prince, homme ou femme, Des-

p *mf*

- cen - dent chez les morts; La - ter - re prend le - corps, Que Dieu re -

pp

- çoi - ve l'à - me! I - ci-bas tout est

p

vain, A - mour, richesse et gloi - re, (Il bout)

cresc *p* *mf* *dim*

1^{re} F

p *p* *f*

Hors le plaisir de boi - re. Hors le plaisir de boi - re! La

p *f*

1^{re} F

cresc. *ff* *tr*

vie est dans le vin! La vi - e, La vie est dans le

cresc. *f*

1^{re} F

ff

vin!

mf soutenu

ff *Andante con moto* *p* *ff*

(Hamlet paraît au bout du balcon, et s'approche lentement)

cresc
f

1^o Tempo

dim
p
mf

2^e FOSSOYEUR.

f

Cha - cun, cha - cun — aura son tour! —

1^{er} FOSSOYEUR

f

Jeune ou vieux, brune ou blon - de, Chacun — aura son tour! — La

p
mf
pp

2^e F

3

C'est — la loi de ce mon - de!

1^{er} F

3

nuit — succède au — jour, — C'est la loi de ce mon - de!

mf
dim.
p

2^e F
F

Tout est vain! — — — A.

1^{re} F
F

I — ci — bas tout est vain! — — — A.

f *p* *f*

2^e F
F

- mour, richesse et — — — gloi — — — re! — — — (Ils boivent)

1^{re} F
F

- mour, richesse et — — — gloi — — — re! — — —

mf *dim*

2^e F
F

Hors — — — le plaisir de boi — re! La

1^{re} F
F

Hors — — — le plaisir de boi — re! Hors — — — le plaisir de boi — re! La

p *f*

2^a F *vie est dans le vin! La vi - e, la vie est dans le*

1^{re} F *vie est dans le vin! La vi - e, la vie est dans le*

cresc. *ff* *tr*

f *cresc.* *ff*

f *cresc.* *f*

2^a F *vin!*

1^{re} F *vin!*

ff *tr*

ff *tr*

- HAMLET (à part)

Récit

Moderato. *Comme la mort devient ai-sément fami - liè - re!*

ff *p*

p

Leur chan - son, voilà leur pri - è - re!

p

(s'approchant)

H

Pour qui donc avez-vous descellé cette pierre?

Son nom?

-1^{er} FOSSOYEUR

Pour quelqu'un que sui-vront des regrets su-per-flus.

H

3

p

-2^e FOSSOYEURTempo 1^o

On nous l'a dit, je ne m'en souviens plus!

Tempo 1^o

3

ff

(Les deux fossoyeurs s'éloignent)

La

-1^{er} FOSSOYEUR.

La

2^e

F

2^e F

1^{re} F

nuit succède au jour, C'est la loi de ce monde!

mf *dim* *p*

- HAMLET.

ô sé-

dim.

- jour du né-ant! ô morts que j'ai connus!

p> *pp* *Ped.*

dim poco rit *pp*

RÉCIT ET ARIOSO.

(1)

O Moderato sostenuto.

Récit.

HAMLET.

La fa - tigue a - lourdit mes pas; le froid me

Moderato sostenuto.

PIANO.

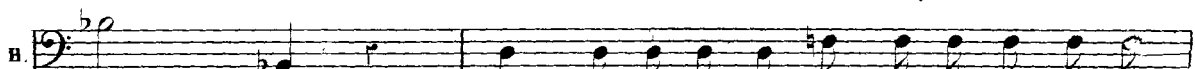
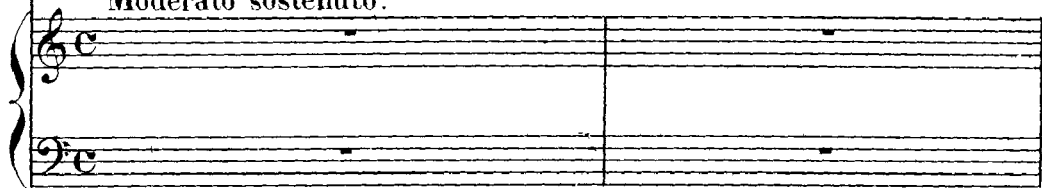

ga - gne; J'er - re de - puis deux jours à travers la cam -

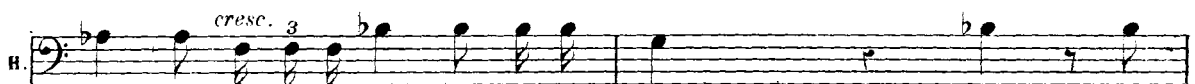
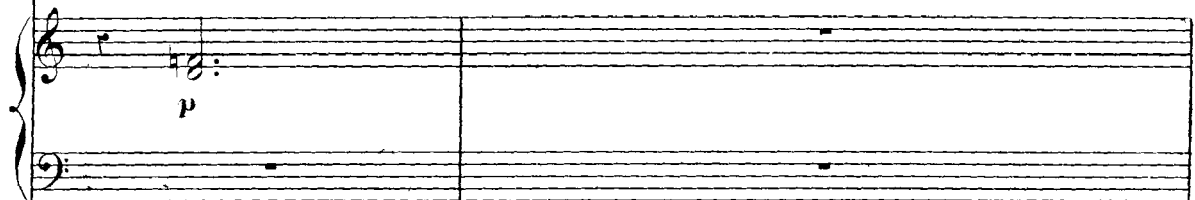

- pa - gne Pour échap - per aux assas - sins. Oui, le

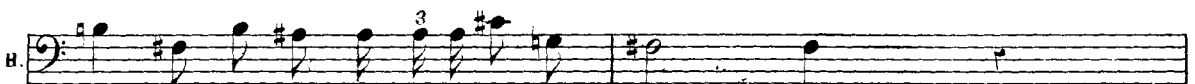

Roi dans mon sang veut assouvir sa ra - ge!

All^o mod^{to}

H. 

Horati_o ser_vi _ ra mes desseins, J'ai pu les différer sans que je les ou _

Andante.

H. 

_bli_e, je n'ai rien oubli _ é. non! Pas même — Ophé _

Andante.

dolce.

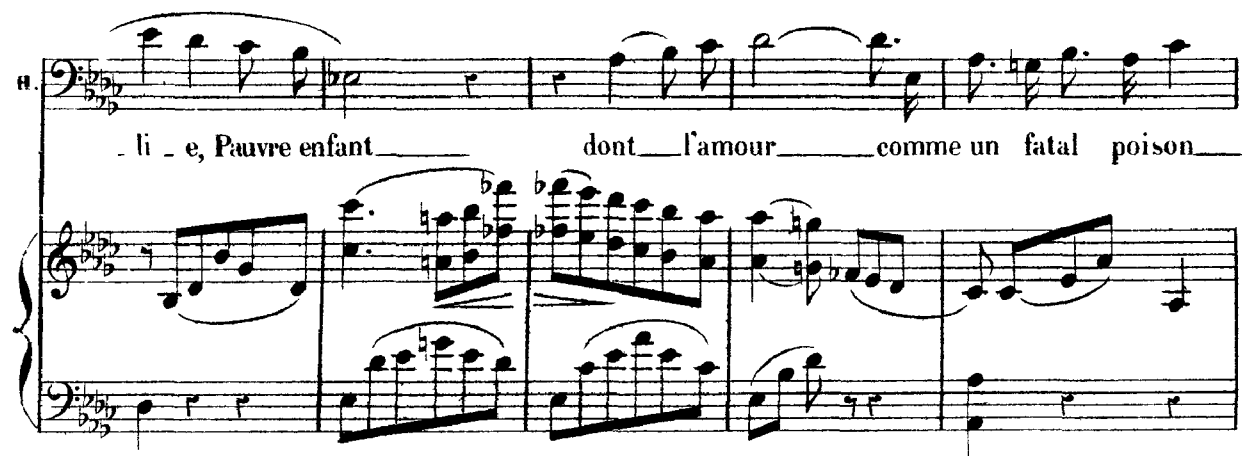
H. 

_li _ e, Pauvre enfant — dont l'amour — comme un fatal poison —

H. 

A flétri la jeu_nes _ se et troublé la rai _ son

rit

Andante. (♩6=♩)

dolce

Comme u-ne pâ-le fleur — É - close au souf-fle de la

Andante.

pp

tom - be, Sous les coups du malheur Ton cœur brisé tremble et suc - combe!

De mon destin fa - tal Dieu t'impo - se la loi! Hélas! pardonne - moi! —

poco cresc

surtout

p

dim

p

Par mon refus cru - el — Ton âme à jamais dé - so - lé - e,

N'aspi - re plus qu'au ciel — Où ta rai - son s'est en - vo - lé -

pp suivez.

- e! Hélas! pardon - ne - moi! hélas! pardon - ne -

- moi! Vois mes lar - mes, chère — O - phé - li - e! Ah! — par -

- don - ne - moi!

dolce

pp

P

SCÈNE ET RECIT.

Moderato. (104 = ♩)

LAËRTE

HAMLET

Moderato. (104 = ♩)

Mais qui marche dans l'ombre?

PIANO

pp

f
La - èr - te! vous avez fré -

3
Hora - ti - o! Laër - te!

cresc
ff

L
- mi, Prin - ce? D'où vient qu'à la main d'un a - mi Vo - tre

Moderato sostenuto.

f Récit

L
main ne s'est pas ouver - te?

Moderato sostenuto
Oui, je suis de re -

f

L. *- tout:~ c'est moi!*

H. *(trouvement)*
Eh bien! que voulez-vous? quel intérêt vous

L. *f: (avec éclat),*
Tu me le de - man - des, per - fi - de! Pen - ses - tu m'abu -

H. guide?

Allegro
ff

a tempo
fp

L. - ser par la fei - te dou - ceur? Ré - ponds! Hamlet!

poco cres.

L. *a volonté.* *(Hamlet détourne la tête sans répondre)*
réponds! qu'as-tu fait d'Ophé - li - e?

ff

mf 0 chère en - fant! ô dou - leur é - ter -

Allegro moderato.

mf *p* *f*

mf *crsc.*

- nel - le! Pouvais - je croire hé - las! quand je serrais cette main frater -

p *f*

rit. *dim.* *sumez.*

- nel - le, Qu'Hamlet ne t'ai - mait pas, qu'Hamlet ne t'ai - mait

f *p*

a tempo animato.

pas! Penses-tu méchap -

- HAMLET.

a tempo animato.

La - èr - te! que le ciel vous gar - de!

p

- HAMLET.

- per sans verser mon sang? - Ton sang? non!

f *dim.*

H le cri - me du pè - re Ne doit pas retomber

LAËRTE.

Parju - re!

sur le fils in - no - cent. Ah! c'en est trop!

(mettant l'épée à la main)

L Défends-toi! — que Dieu — juge en - tre nous! — que

P un peu retenu. Que

L Dieu ju - ge en - tre nous! (Ils croisent le fer)

H Dieu ju - ge en - tre nous!

N° 23

MARCHE FUNÈRE et CHŒUR.

Andante sostenuto (80 = )

LAËRTE.

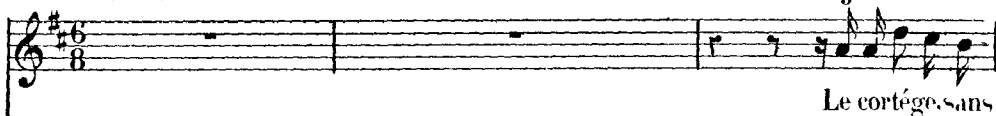

HAMLET.

SOPRANI

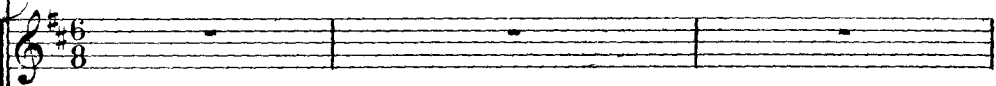

TÉNORS

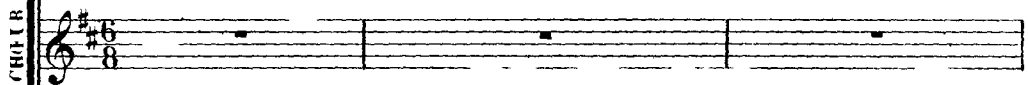

BASSES

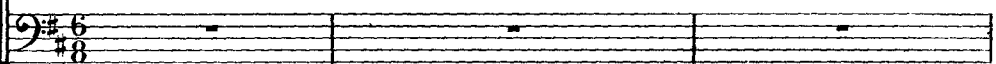
Andante sostenuto. (80 = )

PIANO

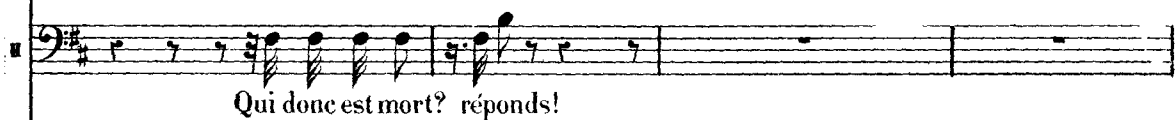

First system of the piano introduction. The right hand features a melodic line with slurs and ties, while the left hand provides a harmonic accompaniment. Dynamics include *cresc.* (crescendo), *mf* (mezzo-forte), and *dim.* (diminuendo).

First system of the vocal entry and piano accompaniment. The vocal line is for the *1^{re} Soprani* (First Sopranos). The tempo is marked *(92 = ♩)*. The piano accompaniment features a rapid, ascending scale in the right hand and a more rhythmic pattern in the left hand. Dynamics include *p* (piano) and *espress* (espressivo). Pedal markings include *Ped.* and *☆ Ped.*

Com - me la fleur, _____

Second system of the vocal entry and piano accompaniment. The vocal line continues the melody. The piano accompaniment features a rapid, ascending scale in the right hand and a more rhythmic pattern in the left hand. Pedal markings include *Ped.* and *☆*.

comme la fleur nou - vel - le _____ Tombe - au souf - fle

des au - tans, au souf - fle des au -

- tans, Elle est

mor - te, Jeune et

bel - le, Sous la bri - se du prin - temps!

Ténors

pp

Elle — est mor — te! —

Basses

pp

Elle — est mor — te! —

mf
*sostenuto.**pp**mf*1^{re} et 2^{de} Soprani

Com — me la fleur, — — — — — comme la fleur nou —

Ténors

p

Elle est mor — te, jeune — et

Basses.

(92 = ♩)
espress.

Ped.

☆ Ped.

☆ Ped.

☆

- vel - le Tombe au souf - fle
 bel - le En
p
 hé - las!
 Ped. ☆

des au - tans, au souf - fle des au - tans,
 son printemps! hé - las!
 hé - las!

Soprani. *pp*
 Elle est mor - te
pp

1^{re} Soprani*cresc*

jeune et bel le Sous les

2^{de} Soprani*cresc*

jeune et bel le Sous les

1^{re} Tenors *cresc*

Pri - ons pour el le,

2^{de} Ténors *cresc*

Pri - ons pour el le,

cresc

Pri - ons,

*cresc**dim*

bri - ses du prin - temps!

dim

bri - ses du prin - temps!

Dieu la rap -

*dim**p*

pri - ons! Au sein des cieux Dieu la rap -

*dim**p*

pri - ons! Au sein des cieux Dieu l'ap -

*dim**p*

pri - ons!

Au sein des

*dim**p*

p

hé - las!

- pel - le! Dieu vers lui la rap

- pel - le! Dieu vers lui la rap

- pel - le! Dieu vers lui Dieu la rap

cieux Dieu vers lui Dieu la rap

cresc. *f*

Hé - las! si jeu - ne, si bel

cresc. *f*

- pel - le! Hé - las! si jeu - ne, si bel

cresc. *f*

- pel - le! Hé - las! si jeu - ne, si bel

cresc. *f*

- pel - le! Hé - las! hé - las! jeune et si bel

cresc. *f*

- pel - le! Hé - las! hé - las! jeune et si bel

dim. *p*

- le, Dieu la rap - pel - le! Pri - ons, pri - ons, — pri -

dim *p*

- le, Dieu la rap - pel - le! Pri - ons, pri - ons, — pri -

dim *p*

- le, Dieu la rap - pel - le! Pri - ons, pri - ons, — pri -

dim *p*

- le, Dieu la rap - pel - le! Pri - ons, pri - ons, — pri -

dim *p*

- le, si bel - le! Pri - ons, pri - ons, — pri -

dim.

HAMLET.

f.

Ophé -

- ons!

- ons!

- ons!

- ons!

- ons!

FINAL.*Allegro animato*

LA REINE

LAERTE

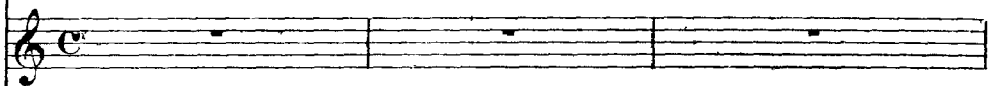

HAMLET

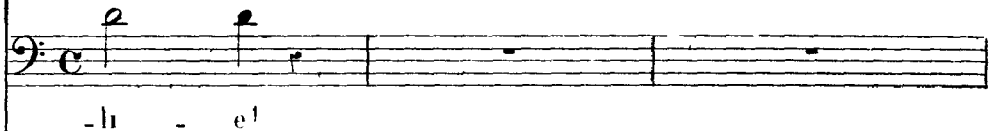

MARCELLUS

LE ROI

LE SPECTRE

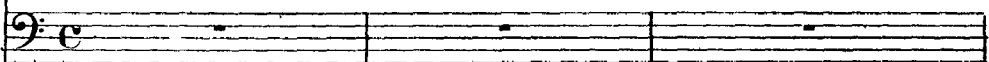

HORATIO

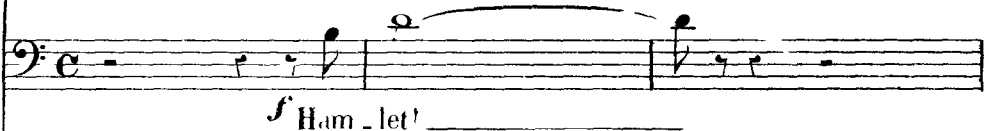

POLONIUS

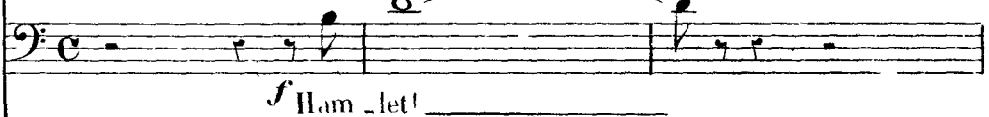

SOPRANI

TENORS

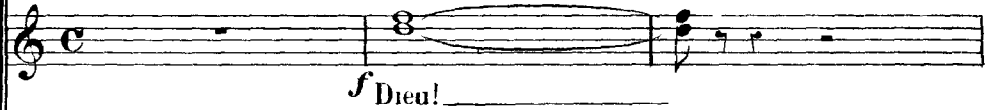

BASSES

*Allegro animato*

PIANO

Recit

f Mor - te! gla - cé - e! ô cri - me!

ff

Ô de leurs noirs com - plots dé - plo - ra - ble vic - ti - me!

ff

(se relevant)
à tempo

Je te perds!.. non!.. non!..

p *>*
retenu

ff

rit

(voulant se frapper de son épée)

Dieu ——— élé - ment! — u - nis - sez - nous! Je

f *rit*

ff

Allegro

Allegro.

-LA REINE

f Mon fils!

meurs!

-MARCELLUS

f Malheureux!

quel é - ga - rement

-HORATIO

f Malheureux!

quel é - ga - rement

Ténors

f Malheureux!

quel é - ga - rement

Basses

f Malheureux!

quel é - ga - rement

Allegro.

M

S'em - pa - re de tes sens!..

H.

S'em - pa - re de tes sens!..

S'em - pa - re de tes sens!..

S'em - pa - re de tes sens!..

-LA REINE

Ah'

-LE SPECTRE. (paraît au fond)

Ham -

Tantam.

ff

-LAËRTE.

Andante sostenuto. (♩ = 2 = ♩) *p*

-HAMLET.

Ô terreur!

épou -

Dieu! mon ser - ment!..

-MARCELLUS.

Ô terreur!

épou -

-LE ROI. (regardant le spectre)

-let!

C'est lui

-HORATIO.

Ô terreur!

épou -

-POLONIUS.

Ô terreur!

épou -

Soprani.

Ô terreur!

épou -

Ténors.

Ô terreur!

épou -

Basses.

Ô terreur!

épou -

Andante sostenuto.

(♩ = 2 = ♩)

ff

ff

p

La
R. C'est lui!

L. Roi qui se dresse à nos

M. Roi, qui se dresse à nos

Le
R. é-pouvan - te!

H. Roi qui se dresse à nos

P. Roi qui se dresse à nos

Roi qui se dresse à nos

Roi, qui se dresse à nos

Roi qui se dresse à nos

ff *p* *f*

cresc.

L. R.
 pou - van - te!

L.
 yeux, Ter - rible et me - na -

M.
 yeux, Ter - rible et me - na -

I. R.

H.
 yeux, Ter - rible et me - na -

P.
 yeux, Ter - rible et me - na -

V.
 yeux, Ter - rible et me - na -

V.
 yeux, Ter - rible et me - na -

B.
 yeux, Ter - rible et me - na -

ff

p

3

3

3

La
R. *f* Je vois se dresser _____ à mes yeux!

I. -can - te! La _____ mort

II. -can - te! La _____ mort

T. Je vois se dresser à mes yeux! _____

Ho. -can - te! La _____ mort

P. -can - te! Quel _____ mal -

-can - te! Quel _____ mal -

-can - te! Quel _____ mal -

-can - te! Quel _____ mal -

ff

L.
R.
 Son om - bre me - na - çan - te!..

L.
 mê - me o - bé -

V.
 mê - me o - bé -

Le
R.
 Son om - bre me - na - çan - te!..

Ho.
 mê - me o - bé -

P.
 _heur sur - nos

_heur sur - nos

_heur sur - nos

_heur sur - nos

ff

Je lis dans ses re - gards

it aux vo - lon -

it aux vo - lon -

Je lis dans ses regards

it aux vo - lon -

fronts va des -

fronts va des -

fronts va des -

fronts va des -

ff

La R la volonté des cieux! Pi.

L - tes des cieux!

M - tes des cieux!

La R la volonté des cieux! p Grà - ce!

Ho - fés des cieux!

P. - cen - dre des cieux!

- cen - dre des cieux!

- cen - dre des cieux!

- cen - dre des cieux!

ff

p

3 3 3 3 3 3

tié!

LE SPECTRE

L'heure est passé e! Toi, mon fils, accomplis ton œuvre commen -

3 3 3 3 3 3

-HAMLET.

Ah! force donc mon bras à lui percer le sein! Guide mes coups!

I.
S.

- cé e!

- LA REINE

Dieu!

-LAERTE.

Le Roi!

-HAMLET.

Non! l'assas-sin!.. l'assassin de mon

-MARCELLUS.

Le Roi!

-LE ROI.

Ah! (il tombe frappé par
l'épée d'Hamlet)

-HORATIO et POLONIUS.

Le Roi!

Soprani.

Le Roi!

Tenors.

Le Roi!

Basses.

Le Roi!

Andante sostenuto. (il pousse son épée loin de lui)

H. *pè - re!*

- LE SPECTRE.

Le crime est expi - é! le cloître attend ta

Andante sostenuto.

p

- LA REINE.

p *Ô Dieu, pardonne-moi*

- LE ROI.

p *Je meurs mau - dit!*

Le S. *mè - re!* *f* *Vis pour ton*

pp *3*

- HAMLET.

p *Mon âme est dans la tombe, hélas!*

(le spectre disparaît)

Le S. *peuple, Hamlet! c'est Dieu qui te fait Roi!*

f *f* *f* *p*

Allegro moderato. (100-♩)

rit

et je suis Roi! _____

- MARCELLUS.

ff

Vive _____ Ham - let! _____

- HORATIO

ff

Vive _____ Ham - let! _____

Ténors

*ff**ff*

(DEMI CHŒUR)

Vive _____ Ham - let! (TUTTI) vive _____ Ham -

Basses.

*ff**ff*

Vive _____ Ham - let! vive _____ Ham -

Allegro moderato. (100-♩)

Нар

M.

Vive _____ Ham - let! _____

- HORATIO

Vive _____ Ham - let! _____

Soprani

ff Vive _____ Ham - let! _____

- let! Vive _____ Ham - let! _____

- let! Vive _____ Ham - let! _____

M.
no - - - tre Roi!

Ho.
no - - - tre Roi!

no - - - tre Roi!

no - - - tre Roi!

no - - - tre Roi!

no - - - tre Roi!

M.
no - - - tre Roi!

Ho.
no - - - tre Roi!

no - - - tre Roi!

no - - - tre Roi!

no - - - tre Roi!

no - - - tre Roi!

no - - - tre Roi!

FIN