

Verdi
Simon Boccanegra
Act III

INTERNO DEL PALAZZO DUCALE.

Di prospetto grandi aperture, dalle quali si scorgerà Genova illuminata a festa: in fondo il mare.

Ноты с сайта www.notarhiv.ru

$\text{♩} = 132$
PRESTO

mf

нар

ff

CORO INTERNO

Sop. Evvi - va il Do - - -

Ten. Evvi - va il Do - - -

Bassi Evvi - va il Do - - -

(Prontamente s'alza
il sipario)

- ge! vit - to - ria! vit - to - - - ria!

- ge! vit - to - ria! vit - to - - - ria!

- ge! vit - to - ria! vit - to - - - ria!

ff

8-----

C LO STESSO MOVIMENTO

CAPITANO DEI BALESTRIERI (rimettendo a Fiesco la sua spada)

Li-be-ro sei. Ec - - co la spa-da.

C

Scon-fit - - ti.

FIESCO

E i Guel-fi? O tri - ste li - ber-

MENO MOSSO ♩ = 88

(Entra Paolo in mezzo a quattro guardie)(a Paolo)

F

-tà! Che?.. Pao - lo?! do-ve sei

MENO MOSSO ♩ = 88

PAOLO (arrestandosi)

All'e_stre - mo sup - pli - zio. Il mio de - mo - nio mi cacciò fra

F. tratto?

PA. l'ar - mi dei ri - vol - to - si e là fui còl - to: ed

PA. o - ra mi condanna Si - mon; ma da me pri - ma fu il Boc - ca -

PA. - ne - gra con - dan - na - to a mor - - - te.

FIE. Che vuoi dir?

marcato

f

mf

PAOLO *cupo*

Un ve - len... (più nulla io temo) gli di - vo - - ra - la

D

ppp

p

POCO PIÙ LENTO ♩ = 80 *cupo* *poco rall.^o*

PA. vi-ta. Ei for - - se già mi pre-ce - de

FIE. (a Paolo)

In-fa - me!

POCO PIÙ LENTO ♩ = 80 *poco rall.^o*

ff *ppp*

morendo

PA. nel-l'a - - vel! Ah! or-ro-re!

S.

CORO INTERNO

c.

Dal som-mo del - le sfe - - - re pro -

Dal som-mo del - le sfe - - - re pro -

E

morendo

parlante

PA.  *Quel canto nu-zì - al, che mi per-se - gue, l'o-di?... in quel*
-teg-gi - - li, Si - - gnor; di pa - ce sien fo - -
-teg-gi - - li, Si - - gnor; di pa - ce sien fo - -

PA.  *tem_pio Gabri - e - le A-dorno sposa co-lei ch'io tra fu - gava...*
 FIE.  *Ame-lia?! tu*
-rie - - re le noz - ze del_l'a - - mor, di
-rie - - re le noz - ze del_l'a - - mor, di

PA. 

F 

(sguainando la spada) Fe - rischi. (trattenendo il moto)

fosti il ra - pi - tor?! Mostro!! Non lo spe - rar; sei

pa - - ce sien fo - rie - - - re le noz - ze del - l'a - - mor. Dal -

pa - - ce sien fo - rie - - - re le noz - ze del - l'a - - mor. Dal -

(ascoltando il coro interno) (Le guardie trascinano Paolo)

PA. 

Or - rore! or - ror!

F 

sacro al la bi - penne. *poco allarg.*

-l'alto del le sfe - - - re pro - - teg - gi - li, Si - gnor!

-l'alto del le sfe - - - re pro - - teg - gi - li, Si - gnor!

F COME PRIMA *poco allarg.* **f**

FIE.

I-norri - di - sco!

F

No, Simon, non questa vendetta chie-si; d'altra me-ta degno e-rai il tuo

F

fa-to. Ec-co lo... il Doge. Al fine è giunta

F

(Si ritira in un angolo d'ombra.)

l'o - ra di tro-var-ci a fron - - - te!

MODERATO ♩ = 92 (Entra il capitano con un trombettiere.)

G *p espress.*

(Tromba sul palco)

CAPITANO (al balcone, parlando al popolo)

Cit-ta-di - ni! per or-di-ne del Do-ge s'estinguano le fa - ci

col canto

C e non s'offen-da col clamor del tri-on - fo i pro-di-e-stin - - - ti. *lunga*

(Il capitano s'allontana seguito dal trombettiere)

H *f* *ppp*

DOGE (entra)

lungo silenzio

M'ardon le

*lungo
silenzio*

D

tempia...

u _ n' a _ tra vampa

D

sento serpeggiar per le ve-ne!

D

Ah! ch'io re-spi - ri l'au-ra be - a - ta del li - be - ro cie - lo.

MODERATO ♩ = 84

pp

DOGE

p

Oh re - fri - ge - rio!.. la ma - ri - na brez - za!..

LO STESSO MOVIMENTO ♩ = 84

D

Il ma - - - re!.. il ma - - -

LO STESSO MOVIMENTO

pp

D

- re!.. qua - le in ri - mi - rar - lo di

pp

D

glo - - rie e di su - bli - - mi ra - pi - men - ti mi s'affac - - - cian ri -

D

- cor-di!.. Il mar!.. il

cres.

D

mar!.. ah..... per - chè,..... per - chè in suo

f

D

grem - - bo non tro - vai la tom - - -

p *pp*

ALL.^o MODERATO ♩ = 100

D

- ba? Chi o-sò i, nol trarsi?..

FIESCO (avvicinandosi gli)

E - ra me_glio per te! Chi te non te_me...

ALL.^o MODERATO ♩ = 100

f *pp*

(verso la destra, chiamando)

D

Guardie?

F

Invan le ap-pe-l-li... non son qui sgherri tuoi. M'ucci-de-rai, ma pria

pp

accel.

col canto

D

Che vuoi?

F

m'o-di... Del - - le

LARGO ♩ = 60

M LARGO ♩ = 60

p staccate e leggerissime

F

fa - - ci festan - - tial bar-lu - - - me ci - fre ar

F

- ca - - ne, fu-ne - - bri ve-dra - - - i... tua sen-

F

- ten - - za la ma - - no del nu - - - me so - vra

F

que - - - ste pa - re - - - ti ver - -

F

- gò. Di tua stel - - la s'e-clis - - sa - noi

F

ra - - - i: la tua por - - po - ra in bra - - ni già

F

ca - - - de; vin - ci - tor tra le lar - - ve mor.

F

- rai, tra le lar - - - ve mor - rai..... cu - i la

ff

DOGE

(I lumi cominciano a spegnersi nella piazza, per modo che allo spirare del Doge non ne arderà più alcuno)

Qua - le ac.

F

tomba, la tom - batua scure ne - gò.

pp

N

- cen - - to?

F

Lo u - di - - - sti u - n' al - - - tra

D F

Fia ver?.. Ri -

vol - - ta.

D F

- sor - - gon dal le tom - - be i mor - ti?

Non mi rav - vi - si

D F

Fie - sco!..

tu? Si - mo - ne, i mor - ti ti sa -

D F

Gran Di - o!.. compito è al fin di quest' alma il de - si - - o!

- lu - tano!

f *pp*

ALLEGRO ASSAI $\text{♩} = 80$

FIESCO

ALLEGRO ASSAI $\text{♩} = 80$

Co - - -

pp

F

- me un fan - ta - si - ma Fie - - -

pp *f* *pp*

F

- sco t'ap - par, an - ti - co ol - traggio, an - ti - cool -

f

DOGE

Di pa - - ce, nun - -

- trag - gio a ven - di - car.

ff *pp*

D

FIESCO

- zio..... Fie - sco sa - rà... Co - - meun fan -

F

- ta si ma Fie - - sco t'ap - par,

F

an - ti - co ol - traggìo, an - ti - cool - trag - gio a ven - di - car.

DOGE

Sug - gel - la un an - ge - lo no - stra a - mi - stà.

F

Che

D

Un tempo il tuo perdon m'of_fri-sti... Se a te l'orfa-

F

di-ci? I-o?

D

- nel - la con-ce - de - a che per-du - ta per sem-pre al-lor pian - ge - a.

D

In A - me - - lia Gri - mal - - di a me

D

fu re - - - sa e il no-me por - ta del - la

pp

ff

f

p

D

ma - - - dre e stin - ta.

FLÈSCO

Q Ciell!.. per - ch'è mi splen -

F

- - - de il ver sì tardi? per - ch'è mi

F

splen - de il ver sì tardi?

R

DOGE

Tu piangi!.. tu pian - gi!..

con passione

D

нар

Ah!.....

dim.

D

..... per - chè..... vol - gi al - tro - ve il ci - glio?

D

Tu piangi!..

rall.

D

tu pian - gi!..

LARGO ♩ = 48

FIESCO

p con espressione

Pian-go, perchè mi

S LARGO ♩ = 48

pp

F

par - la in te del ciel... la... vo - ce;

F

sen - to rampo - gna atro - ce, sen - to rampo - gna a -

F

- tro - ce fin nel - la tu - a pie - tà, sen - to rampo - gna a -

DOGE

F

dim. *pp* Vien,.... ch'io ti.... strin - ga al

- troce fin nel - la tua, nel - la tua pie - tà.

D

pet - - to, o pa - dre di Ma - ri - a; bal - samo al - l'al - ma

D

mi - - a il tuo perdon sa - rà. Vie - ni, vie -

FIESCO

Pian - go, pian - go,

D

dolcissimo

- ni, vien, ch'io ti strin - ga al pet - to, o pa - dre di Ma -

F

perchè mi par - - - la in te del cie - - -

T

animando

D
- ri - a; bal_samo all'al - - ma

F
- lo, in te del ciel..... la vo - ce; sen.to ram po - gna a -

animando

D
mi - a, bal - sa - mo al - l'al - ma mi - a il tuo per -

F
- tro - - - - - ce fin nel - la

f *ppp*

D
_ don, il... tuo perdon sa - rà.

F
tua, fin nel la tua pie.tà. Ohimè! morte so -

mf

F
_vrasta... un tra-di - to - re il ve - len.... t'ap-pre -

DOGE
Tutto fa - vella, il sento, in me d'e - ter - ni -

F
- stò.

D
- tà... Ella vien! Taci, non dir - le... Ancora una

F
Cru - de - le fa - to! Maria...

(s'abbandona sopra una sedia) (Amelia e Gabriele: li seguono Dame, Gen -
tiluomini, Senatori, ecc. ecc. Paggi con torce.

D
vol - ta vo'..... be - ne - dir - - - la.

F
Cru - de - le fa - to!

pp

ppp

AMELIA (vedendo Fiesco)

(a Fiesco)

GABRIELE Chi veggo!..

Tu qui?

DOGE

(Fiesco!)

ALLEGRO

Vien...

De-po-ni la me-ra-

a tempo

-viglia. In Fiesco il pa-dre ve-di dell'i-gno-ta Ma-ri-a, che ti die'

p a tempo

AME.

E-gli?..fia ver?..

Oh gioia! Al-lo-ra gli odi fu-ne-sti han

vi-ta.

FIESCO

Ma-ri-a!..

ALL.^o MODERATO

A

fi - ne... (grave) Qual fe - ra - le pen -

DOGE

Tut - to fi - ni - sce, o fi - glia!

ALL.^o MODERATO

pp

A

...sier t'attrista sì sere - ni i stan - ti?

D

MODERATO $\text{♩} = 52$

MODERATO $\text{♩} = 52$

pp

Maria, coraggio...

A

GAB.

Quali ac - cen - ti!.. oh ter - ror!

Quali ac - cen - ti!.. oh ter - ror!

D

A gran do - lor t'ap - presta...

(sorpresa generale)

A

G

D

pp *cres.* Che par_li?..

Per me l'estre_ma o _ ra suo_nò! Ma... l'E_terno in tue

pp

(Maria e Gabriele cadono a pie' del Doge.)

A

G

D

Possi_bil fi - a?..

Possi_bil fi - a?..

brac_cia,o Ma_ri_a, mi con_cede a spi_rar...

ff

p

(Il Doge sorge, ed imponendo sul loro capo le mani, solleva gli occhi al cielo e dice:)

rall.

AND^{te} SOST^{to} ASSAI ♩ = 62DOGE *pp*

Z Gran Dio, li be-ne - di - ci pie-to - so dall'em-pi - ro; a lor del mio mar.

AND^{te} SOST^{to} ASSAI ♩ = 62

pp

D - ti - - - ro can-gia le spi - ne, le spi - ne..... in fior.

mf *morendo*

AMELIA

No, non morrai, l'a - mo - - - re... vin - ca di mor - te... il

pp

A ge - lo,

GAB.

Y O padre, o pa-dre il se - no fu - ria mi squar-cia, mi squar-cia a -

p

A
ri - sponderà dal cie - - - lo pie - ta - de, pieta - de al mio do -

G
- troce...

A
- lo - re.

G
DOGE Co - me passò ve - lo - ce l'o - ra del lie - to, del lie - to a - mor!

Gran Dio, li

D
FIESCO be - ne - di - ci pie - to - so dall'em - pi - ro.

YY O - gni le - ti - - zia in

AMELIA

straziante

Non mor-rai.

GAB.

Non mor-rai.

ter-ra è men-zogne - - ro in-canto, d'inter-mi-na - - to

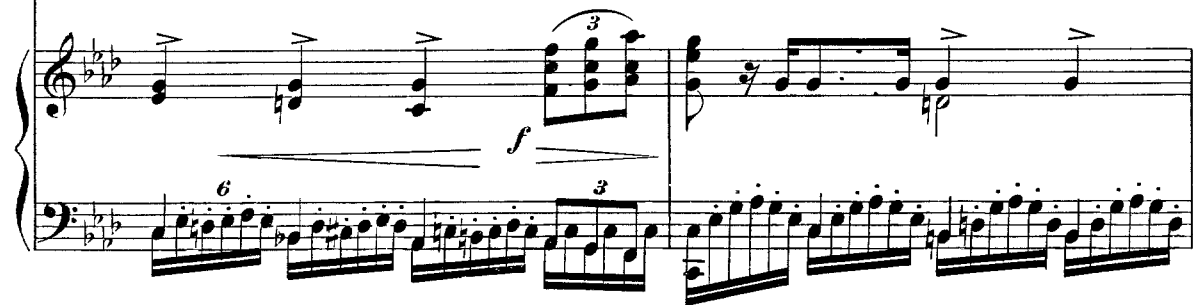

Non mor-rai.

Non mor-rai.

DOGE

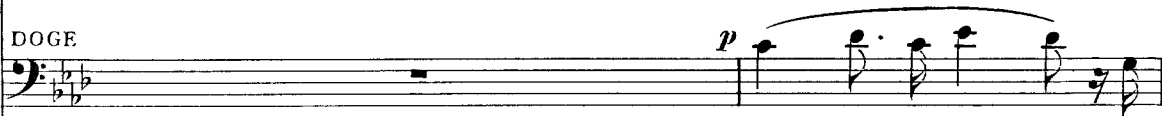

T'ap-pressa, o fi-glia... io

pian - - to fon-te è l'u-ma - no cor.

A *f* Non... morrai, no, non mor..

G *f* Non... morrai, no, non mor..

D spiro... stringi... il mo-rente... il moren - te al cor!

F *f* Fon - - te di pianto è l'uma-no

A - rai.

G - rai.

D *p* T'ap - pressa, o fi - glia, io spi-ro... stringi il mo-rente, il moren - te al

F cor.

piangente

Ah!..... no,..... no,..... non..... mor - -

Co - me pas - sò pas - sò ve -

cor!...

O.gni le-ti-zia, le-tizia interra

Sop. I. *estremamente ppp*

Si av-vol - - - ge la na -

Sop. II. *ppp*

Si av-vol - - - ge la na -

Ten. *ppp* 3

Si, piange, è ver, sì, piange, è

Bassi *ppp* 3

Si, piange, è ver, sì, piange, è

X *pppp*

A

rai, vin - - - - - ca di mor - te il

G

lo - ce l'o - ra del lie - to, del lie - to a -

D

Fi - - glia!

F

è menzognero, è menzo-gnero,

tu - ra in man - - - to di do -

tu - ra in man - - - to di do -

ver, piange o - gnor la cre - a -

ver, piange o - gnor la cre - a -

A
ge - - - - - lo, ri - spon - de -

G
- mor! co - - me pas - -

D
t'ap - pres - sa, o fi - glia...

F
è menzogne - - ro in - can - - to, d'inter - mi - na - to

- lor! s'av - - - -

- lor!..... s'av - - - -

- tu - ra; s'av - - - -

- tu - ra; s'av - - vol - - ge la na - -

8
cres.

A
- - - - - rà dal cie - - lo pie - ta - - - de al

G
- sò,... pas - - sò ve - lo - ce, ve - lo - - - ce

D
t'appres - - sa, o fi - glia... stringi il mo -

F
pian - - - to fon - te è l'u - ma - no, l'u - ma - - - no

- vol - ge.... la na - tu - ra, s'avvol - - ge in

- vol - ge.... la na - tu - ra, s'avvol - - ge in

- vol - - - ge la na - tu - ra, s'avvol - - ge in

- tu - - - ra, la na - tu - ra, s'avvol - - ge in

8.....

cres. sempre

ff

3 3

ppp
 A mi - o, al mio do - lor, ah!.....
ppp
 G l'o - ra del lie - - to a - mor! co - me pas -
ppp
 D - ren - te, il moren - - teal cor!
ppp
 F cor, l'uma - - no cor, o.gni le - ti - zia,
ppp
 man - to di do - lor, si av -
ppp
 man - to di do - lor, si av -
ppp
 man - to di do - lor, sì, piange, è
ppp
 man - to di do - lor, sì, piange, è
 8.....
ppp
pppp

A no,..... no,..... non mor - rai, vin - - - -

G - sò,..... pas-sò ve - lo - ce l'o - ra del

D

F le-tizia in terra è menzognero,

- vol - - ge la na - tu - ra in

- vol - - ge la na - tu - ra in

ver, sì, piange, è ver, piange o -

ver, sì, piange, è ver, piange o -

A

ca..... di..... mor - te il ge - - - -

G

lie - to, del lie-to a - mor!

D

fi - - glia! t'ap - pres - sa, o

F

è menzo_gnero, è menzogne - ro in -

man - - - to di do - lor,

man - - - to di do - lor,.....

_ gnor la cre-a - tu - ra,

_ gnor la cre-a - tu - ra, s'av - -

8-

cres.

3

3

3

3

A
lo, ri - spon - de - - - - - rà dal

G
co - me pas - - so, pas - sò ve -

D
fi - glia... t'appres - - sa, o

F
- can - to; d'inter - mi - na - to pian - - to fon - te è l'u -

s'av - - - - - vol - ge la na -

..... s'av - - - - - vol - ge la na -

s'av - - - - - vol - - - ge la na -

- vol - ge la na - tu - - - ra, la na -

8.....

cres. sempre

ff *ppp* *pausa lunga*

A
cie - lo pie - ta - - de al mi - o, al mio do - lor.

ff *ppp* *pausa lunga*

G
- lo - ce, ve - lo - - ce l'o - ra del lie - - to a - mor!

ff *ppp* *pausa lunga*

D
fi - glia...stringi il mo - ren - te, il moren - - te al cor! Sena -

ff *ppp* *pausa lunga*

F
- ma - no, l'u - ma - - no cor, l'u - ma - - no cor.

ff *ppp* *pausa lunga*

- tu - ra, s'avvol - - ge in man - to di do - lor!

ff *ppp*

- tu - ra, s'avvol - - ge in man - to di do - lor!

ff *ppp* *pausa lunga*

- tu - ra, s'avvol - - ge in man - to di do - lor!

ff *ppp*

- tu - ra, s'avvol - - ge in man - to di do - lor!

8..... W

ff *ppp* *f* *pp* *col canto*

DOGE

(i Senatori s'appressano)

- to - ri! san - ci - te il vo - to e - stre - mo. Que - sto ser - to du -

D

sempre dim.

- cal la fronte cin - ga di Gabri - e - le A - dor - no. Tu, Fiesco, compi il mio vo -

D

(con voce quasi spenta egli vorrebbe parlare e non può; stende le mani di nuovo sul capo dei figli e muore)

- ler... Ma - ri - a!!!

AA*PPP corda sola*

AMELIA

(S'inginocchiano davanti al cadavere.)

Pa - dre!.. pa - - dre!

GAB.

Pa - dre!.. pa - - dre!

FIESCO

(Si dirige al balcone, seguito da senatori e paggi che alzan le faci accese.)

Ge - no - ve - si!.. In Ga - bri - e - le A -

- dorno il vostro doge or accla-mate.

È mor-to ... pa-ce per lui pre-

(dalla piazza)

No...Bocca-negra!!!

Bassi (dalla piazza)

No...Bocca-negra!!!

BB

ppp

- ga - tel..

Sop. (Tutti s'inginocchiano)

ppp

Pace per lui! pace per lui!

Ten.

ppp

Pace per lui! pace per lui!

Bassi

ppp

Pace per lui! pace per lui!

pp

Campana

Fine dell'Opera