

A M I C A

Dramma lirico in due Atti

PRIMO QUADRO

La corte di una fattoria. — Un pozzo nel centro. A destra, la casa. A sinistra, vasto stanzone chiuso, che occupa un quarto della scena. Nel fondo, una siepe fiorita, che fiancheggia la gran porta carraia. Montagne e campi, sfumanti in lontananza. Vicino alla casa, una grossa botte di vino.

INTRODUZIONE

SCENA I

SIPARIO

La scena è vuota, le stelle brillano ancora in cielo. Si ode da

Andantino tranquillo $\text{♩} = 69$

2. CAMPANETTE delle pecore

1 in SOL #
1 in LA

3. CAMPANACCI dei buoi

1 in DO #
1 in MI
1 in FA #

pp (Le campanette delle pecore, da lontano)

pp (I campanacci dei buoi, da lontano)

lontano il suono delle campanette delle pecore e dei campanacci dei buoi, poi la cennamella del pastore.

(La cennamella, da lontano)

Campanette delle pecore

p dolce

Campanacci dei buoi

Cennamella

Campanette

Campanacci

Cennamella

Campanette

Campanacci

(La voce dei pastori, da lontano)

1^a e 2^a Tenori

pp

Ah!

1^a e 2^a Bassi

1^a *pp*

Ah!

Ceannamella

ORCHESTRA sola

trattenuto

Campanette

un poco rall.

pp

pp dolcissimo

Campanacci

Ped.

*

2^a Tenori

pp Assai calmo

Ah!

1^a e 2^a Bassi

pp

Ah!

pp

Assai calmo ♩ = 46

pp

Ped.

* Ped. * Ped.

* Ped.

* Ped.

* Ped.

нар

1.

B.

M.O.

* Ped.

CORO interno

1^a e 2^a Sopr.

pp

Ah!

Contr.

pp

Ah!

Poco meno ♩ = 52 (1 primi. albori)

M.S.

pp molto legato, leggermente marcato il canto

* Ped *

Come prima ♩ = 69

La cennamella (più vicino)

dim. un poco rall.

La campanette delle pecore (più vicino)

pp

I campanacci dei buoi (più vicino)

un poco rall.

ORCHESTRA

tr

pp

Poco meno ♩ = 60

un poco rit.

pp

pp e quanto è possibile legata

Calmo e armonioso
♩ = 120

pp Ped. *pp* *mf* *sentito* * Ped.

CORO
interno

f. Tenori

f Già spun - ta - ro - so il

pp * Ped.

T.

sol...

pp *mf* M.S.

* Ped. * Ped.

U. Bassi

f Le - van gli uc - cel - li il

pp Ped. *pp*

B.

vol...

pp

pp

* Ped.

1. e 2. Sopr. e Contr.

2. Bassi

p *legato*

Nel cie - lo d'a - ma -

Nel cie - lo d'a - ma -

pp

Ped.

S. C.

B.

ran - to, si span - de al le - gro il

ran - to, si span - de al le - gro il

pp

M.S.

* Ped.

* Ped.

*

S.
C.
B.

can - to

can - to

p *pp* M.S.

Ped. * Ped. *

1. Sopr. *mp*
Co-me es-so

(QUALCHE VOCE) ascoltando
I Tenori
mf Ah, que-sto è il can-to dei pa - stor!...

pp *p* *pp*

Ped. * Ped. *

S.
C.
B.

lie - to ren-de il no-stro cor!

p *pp*

Ped. * Ped. *

1^a e 2^a Sopr. e Contr.2^a Tenori1^a e 2^a

Bassi

mf

A - scol -

1^a Ten.

A scol -

Il fo - co - lar, per - ché la - - sciar?...

* Ped.

Ped.

*

- tia - - moil can - to

lor...

- tia - - moil can - to

lor...

*dim. molto**dim. molto*

un poco rit.

pp

Ped.

* Ped.

*

Ped.

* Ped.

* Ped.

*pp**ppp**pp*

a Tempo

p un poco rit.

Ped.

* Ped.

*

Poco meno ♩ = 112

1^a e 2^a Sopr *molto sostenuto*

pp

Contr. La ru - gia - da ha ful - gor,

pp

1^a e 2^a Ten. La ru - gia - da ha ful - gor,

pp

La ru - gia - da ha ful - gor,

1^a e 2^a Bassi

pp

La ru - gia - da ha ful - gor,

Poco meno ♩ = 112

(Cresce la luce)

pp

p

Ped.

più p

*

poco rit.

a Tempo

(Il sole è comparso sull'orizzonte)

su la mon - ta - gna in fior!

su la mon - ta - gna in fior!

su la mon - ta - gna in fior!

su la mon - ta - gna in fior!

a Tempo

pp

p

Ped.

pp

*

p

pp
S. Cal - do il so - le al - le ci - - me
C. Cal - do il so - le al - le ci - - me
T. Cal - do il so - le al - le ci - - me
B. Cal - do il so - le al - le ci - - me

p
più p
Ped. *p* *più p* *

pp
S. span - de il rag - giar su - - bli - - me
C. span - de il rag - giar su - - bli - - me
T. span - de il rag - giar su - - bli - - me
B. span - de il rag - giar su - - bli - - me

poco rit. *a Tempo*
pp
Ped. *pp* *

Sostenuto ♩ = 58

(La luce va sempre crescendo)

un poco anim. sostenendo

mf legato

Ped. *

CORO, sulla scena

Tenori

p

Guarda là...

Bassi

p

s'avvicinano!

un poco rall.

(La campana della chiesa (1)
da lontano)*p trattenendo*

CAMPANA

dim.

♩ = 40

CAMPANA

*p**legatiss.*

(1) (Campana, LA naturale)

Sopr.

pp *legatiss.*

Contr.

pp *legatiss.*

CAMPANA

7 CAMPANA

CAMPANA

*quasi mestamente**quasi mestamente*

len - - to suon del - la squil - la pa-re un la - men - - -

len - - to suon del - la squil - la pa-re un la - men - - -

CAMPANA

7 CAMPANA

7 CAMPANA

*cresc.**sf*

- to!

- to!

CAMPANA

7 CAMPANA

*sf**cresc. e animando un poco**cresc. ancora*

Sopr. (molto più vicino)

mf

Oh no - vo di!

Contr.

mf

Oh no - vo di!

Tenori

mf

Oh no - vo di!

Bassi

*mf*Un poco più $\text{♩} = 46$

Oh no - vo di!

anim.

mf *marcato* *mf*

oh pu-ro al-bor!...

oh pu-ro al - bor!...

Si ve - lan le

oh pu-ro al-bor!...

oh pu-ro al - bor!...

Si ve - lan le

sempre legato (3)

RAGAZZI, sulla scena (guardando verso la montagna)

f scherzando

Veh! che

S. Si ve - lan le stel - le; la not - te muor...

C. stel - le; la not - te muor...

T. Si ve - lan le stel - le; la not - te muor...

B. stel - le; la not - te muor...

più f

un poco anim.

sal - ti che fan le pe - co - re!

Que - sto bel mat - tin

le so -

Ancora un poco più

CORO sulla scena

Tenori

mf

Bassi

Dal

mf

Dal

ancor più vicino — La cennamella.

La campana della chiesa.

ancor più vicino — I campanacci dei buoi.

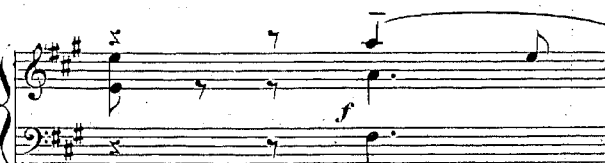

Ancora un poco più

cresc.

pia - no e giù dal mon - te,

pa - sto - ri e agri - col - to - ri,

pia - no e giù dal mon - te,

pa - sto - ri e agri - col - to - ri,

Cennamella.

Campana della chiesa.

Campanacci.

T. che mai qui li ri_chia - ma?

B. che mai qui li ri_chia - ma?

Cennamella (vicinissimo)

Campana della chiesa.

Campanacci (vicinissimo)

più f

! Sopr. (I pastori e i servi della fattoria si incontrano stringendosi la mano)

Oh, Mar - got!...

! Tenori *f* Toh! la Bion - da!..

! Bassi *f* Oh, Ger - ma - no!... Toh! la

Cennamella.

Campana della chiesa.

Campanacci.

Cennamella.

Orchestra.

CAMPANA

(entrando in scena)

1^a Sopr.

Oh, Sil_v_a - no!

1^a Ten.

Oh, Sil_v_a - no!

1^a Bassi

Oh, Ger - ma - no!

CORO interno

S.
C.

T.

B.

Ros - sa!...

Cennamella.

È giorno pieno.

ORCHESTRA sola

Orchestr

mf cresc. poco a poco*cresc.*

Campanacci.

mf cresc. poco a poco*cresc.*

animando un poco

più *f* sempre cresc. e animando

1^a e 2^a Sopr.

Contr.

1^a e 2^a Ten.1^a e 2^a Bassi

a Tempo

Maestoso ♩=40

ff

Si ri-sveglia o - gni

Si ri-sveglia o - gni

Si ri-sveglia o - gni

Si ri-sveglia o - gni

Si ri-sveglia o - gni

Si ri-sveglia o - gni

Si ri-sveglia o - gni

Si ri-sveglia o - gni

Si ri-sveglia o - gni

Si ri-sveglia o - gni

Si ri-sveglia o - gni

Si ri-sveglia o - gni

Si ri-sveglia o - gni

Si ri-sveglia o - gni

Si ri-sveglia o - gni

Si ri-sveglia o - gni

Si ri-sveglia o - gni

Si ri-sveglia o - gni

Si ri-sveglia o - gni

Si ri-sveglia o - gni

Si ri-sveglia o - gni

Si ri-sveglia o - gni

Si ri-sveglia o - gni

Si ri-sveglia o - gni

Si ri-sveglia o - gni

Si ri-sveglia o - gni

Si ri-sveglia o - gni

un poco rit.

a Tempo

Maestoso ♩=40

ff

un poco rit.

*ff**ff* mare.*ff**ff**ff**ff**ff**ff*

un poco trattenuto

S. cor al - la no - vel - la eb -

C. cor al - la no - vel - la eb -

T. cor al - la no - vel - la eb -

B. cor al - la no - vel - la eb -

un poco anim.

dolce

M.S.

un poco trattenuto

Ped. *mf*

a Tempo

S. - brez - - - za!

C. - brez - - - za!

T. - brez - - - za!

B. - brez - - - za!

a Tempo

Ap - pre il sol o - gni

Ap - pre il sol o - gni

Ap - pre il sol o - gni

Ap - pre il sol o - gni

a Tempo

un poco anim.

dolce

2 4

3 4 3

a Tempo

mare.

ff

Ped.

un poco tratt.

f con l'ar_den_te ca -

fior, _____

fior, _____

fior, _____

fior, _____

f con l'ar_den_te ca -

f con l'ar_den_te ca -

f con l'ar_den_te ca -

f con l'ar_den_te ca -

un poco anim.

dolce

un poco tratt. f

Ped.

*

a Tempo

_ rez - - - za!

_ rez - - - za!

_ rez - - - za!

_ rez - - - za!

a Tempo

cresc. e animando

Ped.

*Ped. Ped.

*

a Tempo

cresc. molto

ff

ff

mare.

Ped. * Ped. * Ped. * Ped.

Sopr. *ff*

Si ri - sveglia o - gni cor!

Contr. *ff*

Si ri - sveglia o - gni cor!

Tenori *ff*

Si ri - sveglia o - gni cor!

Bassi *ff*

Si ri - sveglia o - gni cor!

cresc. e animando

ff

Ped.

S.
C.
T.
B.

ff con anima

rit.

All.^o moderato *dim. molto e rall.* *rit. assai*

SCENA II

CAMOÏNE

mf

Andantino con moto ♩=126-152

Per que -

♩=126

*p**p*

Ped.

*

Con disinvoltura.

st'og - - - gi, il pa - dron

im - po - ne l'o - zio a

♩=152

*cresc.**cresc.**ed animando*

Ped.

*

Ped.

*

aut - ti!...

rall. insensibilmente a Tempo

Ri - po -

*pp**p*

Ped.

* Ped.

Ped.

*

Ped.

*

- sar vi do - ve - - tee go - der: mangiare e ber,

*ravvivando assai**p*

Ped.

*

Ped.

*

Cam.

finchè a cia - seu - - no pia - ce - rà...

cresc. ed. anim. un poco *cresc. ancora*

Cam.

rimettendosi in Tempo $\text{♩} = 144$ Grazioso Con lento io son.

dim. assai *p* *pp* *stacc.* *pp* *Ped.* *

Cam.

e vo' tut - ti lie - - ti con

pp *p* *affrett. un poco* *pp* *Ped.* *

Cam.

me... lo

p *mf*

Cam.

vo - glio che per tut - ti

sia fes - ta in que - sto di.

*cresc.*1^a e 2^a Sopr. e Contr.

Vi - va il no - stro pa -

1^a e 2^a Ten.

Vi - va il no - stro pa -

1^a e 2^a Bassi

Vi - va il no - stro pa - dro - ne!

Vi - va il no - stro pa -

Vi - va il no - stro pa - dro - ne!

Vi - va il no - stro pa - dro - ne!

*cresc.**insensibilmente trattenuto**cresc.*

un poco meno

S. C. - dro - - ne!... *ff* A lui ren - dia - mo sem - pre o - nor...
 T. - dro - - ne!... *ff* A lui ren - dia - mo sem - pre o - nor...
 B. - dro - - ne!... *ff* et A lui ren - dia - mo sem - pre o - nor...

f *un poco meno*

S. C. Si fac - cia quel che vuo - - le!
 T. Si fac - cia quel che vuo - - le!
 B. Si fac - cia quel che vuo - - le!

f

Ancora poco meno

1^o Tenori (ALCUNE VOCI)

p

Ma a che ve - nu - ti siam?

1^o Bassi (ALCUNE VOCI)

Ma a che ve - nu - ti siam?

Ancora poco meno

pp *p* *cresc. e string.* *f*

CAMOINE (con disinvoltura)

(tutti ascoltano)

mf

Eh! dia_mine, ca-ri mi-ei, la ca-gion è bel_la da ve-ro!

rall.
quasi misterioso1^o Tempo

Cam.

dolce ma sentito

Ma mi ci vuol del vin sin - cer,

1^o Tempo (132)

p *rall.*

Cam. *per_chè con no - te ben so - no - re, e rompa il*

cresc. ed anim.

Cam. *can - to del l'a - mo - re! Di que - sto*

rall. insensibilmente

p

Cam. *a Tempo* *vin ri - col - mia - - moi bic - chie - - ri, e ognor fe - li - ci -*

a Tempo

p

Cam. *(si empiono i bicchieri)* *al Ciel chie - diam pe' fu - tu - ri*

ravvivando

cresc. ed anim. un poco

(continuando)

Cam. *- spo - si... De' qua - li an - nun - zio le im - mi - nen - ti*

Sopr. e Contr. *mf* Ah beviam! be - viam!

Tenori *mf* Ah beviam! be - viam!

Bassi *mf* Ah beviam! be - viam!

cresc. ancora *dim. assai*
rimettendosi in tempo

Cam. noz - ze!

S. C. *f* Ev - vi - va A - mor!

T. *f* Ev - vi - va A - mor!

B. *f* Ev - vi - va A - mor!

p *subito f* *f brillante*

Ped.

Sopr. e Contr.

(ALCUNE VOCI) fra di loro.

*pp sotto voce*Meno $\text{♩} = 112$

Ma chi dun - que si

*pp subito**pp*

(ALTRI)

spo. sa?

Ma chi dun - que si spo sa?

(ALTRI)

Ma chi dun - que si spo - sa?

Ma chi dun - que si

(ALCUNI)

A chi si fan - no brin - di si?

(ALTRI)

sempre pp

a chi?

(ALCUNI)

A chi si fan - no brin - di si?

sempre pp

-spo - sa?

a

*sempre sfacc.**sempre pp*

(ALTRI)

(ALTRI)

S.
C.

a chi? a chi?

T.

chi? — a chi? a chi?

4i Bassi *f* (un po' bruscamente)

Basta! a chiun - que si - a — si be - va in.

S.
C.

Ah beviam, beviam, be

T.

Ah beviam, beviam, be - be

B.

tan - to, e do po an - cor si ri - comin - cia ber!... Ah beviam, beviam, be -

GIORGIO entra. .

CAMOINE (con importanza)

1° Tempo

Or ben:

ff

viam!

ff

viam!

ff

viam!

ff

brillante

ff

1° Tempo M. S.

ff

ff

Ped.

andando verso GIORGIO.

Mette una mano sulla spalla di GIORGIO.

Cam.

la mia nipote Amica, in sposa al caro Giorgio voglio dar!

p

rall. - - -

Ah!

p

Ah!

p

Ah!

p

rall. - - -

a Tempo più tranquillo

Contr. *p* Di

1ⁱ Tenori *p dolce*

Gior - - - gio, sei ben for - tu - na - to...

a Tempo più tranquillo

p

Ped. *

1ⁱ Sopr. *mf* U - na bel - la

tut - - - ti l'in - vi - - dia sa - rai... con grazia

mf *raivando assai e cresc.*

Ped. * Ped. * Ped. * Ped. *

spo - sa al fian co a - vra - i...

Bassi *mf*

Si, bel - la e pie - na di bon -

legato

meno f

Ped. * Ped. *

Ritenuto

GIORGIO

mp dolce

CAMOINE

*ad libitum**mf*

Gra-zie, compa-gni.

È ver!

è ver!

È ver!

è ver!

È ver!

è ver!

È ver!

è ver!

-tà!

*un poco tratt.**poco rit.***Ritenuto** ♩ = 108 à 92*cresc.**col canto*

Ped.

* Ped.

* Ped.

* Ped.

*

rall.

mie - i!

Voi di-te ben,

è la più bel - la e la mi -

*p**mf col canto*con una certa malinconia
*sostenendo**mf*

-glio - re... Per - chè tan-to favor mi conces-se il si-gnor?

Oh s'io po -

*a Tempo**col canto*

Gior. *anim. rall. con espress. dim. e rall.*

- trò farmi a ma-re da le - il... lo l'a - mo già! iò l'a - mo

dim. e rall.

p *col canto* *sf*

Gior. *animandosi a poco a poco sostenendo*

già! — (QUALCHE VOCE) con malizia. Ma pria lo sa-pe-va io

4. Bassi *f*

Eh mari-ol, perchè non confi - dar?... ..

Mosso ♩ = 88

mp *tratt.* *col canto* *p*

Gior. *espress. rall.*

for - se?... E poi co-me tal so-gno il cor po-te-va far?... ..

Calmo ♩ = 66

p dolce espress.

Gior. *p* (con semplicità)

lo pas -

rit.

pp

Andante affettuoso ♩ = 58

Gior. *pp tratt.*

_ sar, tut_tii dî, la ve _ de_vainnan_zi a me sì gen - ti - le sì

Andante affettuoso ♩ = 58

con dolcezza

legando molto

pp tratt.

Pedale

Gior. *ravvivando*

ca - - ra; ed e - ro là. co - sì pres-so a le - -

Gior. *p* **a Tempo** *più sentito*

- il! Ei miei oc - chi ne' suo.i non ar - di - vo fis - sar E il mio

a Tempo

p *mf*

Gior. *mf* *sostenendo*
 cor sem-pre più si strug-ge - va d'a - mo - re. Ma a - vrei vo -

cresc. *sostenendo*

Gior. *dolce rall.*
 - lu - to pria mo - rir che con - ti - da - re il so - a - ve mar -

rall. *p*

Gior. *mf* *trattenuto*
 - tir... El - la mia spo - sa!

cresc. molto *animato* *sf* *col canto*

Gior. *mf*
 So - gno d'or... vana fol - li - a!...

f deciso *sf* *f* *sf* *f marcato* *sf* *animato* $\text{♩} = 80$

Meno $\text{♩} = 60$

Gior. *con anima*
Ma un dì

sf *cresc.* *marcato*

Gior. *con anima*
mi par... la il pa - dron....

tratt.

Gior. *con slancio*
Ciel! non so - gno fu, non il - lu - sio - ne la

a Tempo animato *rit.*

sf *f* *rit.*

Gior. *f*
mi - - - a!... El - la mia spo - - - sa!

cresc. *tratt.* *sf* *f*

Appassionato ♩=48

Gior. *f* Ah cer - - to im - - ma - - gi - -

Appassionato ♩=48

Ped. * Ped. *

Gior. *Anim.* - nar non si può qual di vin pia - - cer dà ta - le

Anim.

Ped. * Ped. * Ped. * Ped. *

Gior. *f sostenendo* spe - - me! Que - sto a - mor die - de a me. nuo - va

f tratt. f 1° Tempo più sostenuto. ♩=69

Ped. * Ped. * Ped. * Ped. *

Gior. *f* - fè, san - ti ar - do - ri... lo n'ho l'a - ni ma pie - - na, fe -

Ped. * Ped. * Ped. * Ped. *

f *ten.*

Gior. - li - ce trop - po io son... trop - - - po io

anim. e cresc.

ff

Ped.

Gior. *p* molto rall. Calmo ♩=46

Sor. Pur - ch'è mi voglia be - ne!

dolce

dim e trall.

p *p*

Calmo ♩=46

Ped.

col canto

Preoccupato va a stringere la mano agli amici e cerca leggere nei loro occhi il pensiero, poi si prende

p *espress. legato*

p *legatiss.*

la testa fra le mani e resta immobile.

dim. *pp*

rall. *p*

sotto voce

ppp *ppp*

pp *dim.* *ppp*

pp *sensibile* *Ped.* *ppp*

Con vita $\text{♩} = 108$ 1^a e 2^a Sopr. a Giorgio

CORO

Contr.

Be - via - mo al tuo pia - cer!

Be - viam, be - viam!

1^a e 2^a Tea.

Be - via - mo, o Giorgio, a te!

Be - via - mo al tuo pia - cer!

An -

1^a e 2^a Bassi

Be - via - mo, o Giorgio, a te!

Be - viam,

be - viam!

An -

Con vita $\text{♩} = 108$

Be - viam!

Be - viam!

unis

co - ra col - mia - mo il bic - chier per - te! Be - viam!

co - ra col - mia - mo il bic - chier per - te! Be - viam!

Allegro brillante $\text{♩} = 96$

Essi si dirigono verso la tavola e bevono. MADDALENA entra, uscendo dalla casa.

Si odono suoni di violino e cennamella.

Allegretto grazioso ♩=104-112

SCENA III

I GIOVANI (alle giovinette della fattoria)

Il e 2ⁱ Tenori *con leggiadria*

Del vio-li-no già il frin - frin fe-sto - so ci chia-ma alla dan-za, nel giar-

p

- din.... Andiam, gio-va - net - te, è l'o-ra già, se a voi in

cor sta il de - sir di stringersi al se - no in ca den -

DANZA

Un certo numero di uomini e

Energico

marcato rude

mf

di donne s'allontanano per gruppi ed ogni tanto

sf *p* *sf* *sf*

2 3 1 3 2 1 2 3 2 1 2

si ode da lungi l'eco della piccola orchestra

cresc. *f* *sf* *sf* *mf*

1 2 1 2 2 2 2 2 2 2 2

di danza.

sf *sf* *p* *p* *sf*

cresc. *mf* *f*

2 3 2 3 4 3 2 3 2 3 4 3 2 3 4 5 2 3 2 2 5 1 3 4 5

sf *dim.* *p* *sf* *dim.*

Ped. *

p *sf*

Ped. * *Ped.* *

Come - prima

I GIOVANI (rivolgendosi ad un altro gruppo di giovanette)

Come prima

An - diam gio - va -

- net - te, è l'o - ra già, se a " voi in cor stail de -

- sir di strin - ger-si al se - no in ca - den -

- za.

f cantando

p

mf

tr

f

I GIOVANI (da lontano)

1^a e 2^a Ten.

pp

Del vio - li - no già il frin - frin, fe - sto so ei

f *mf* subito *pp* *p* leggerissimo

1^a Soli

chia - ma al - la dan - za, nel giar - din.... Ah

p

Ah!

p *dim.* *pp* *pp*

Ped. più *p* *

CAMOINE s'avvicina a MADDALENA

in distanza *pp* senza rall. *pp* *pp*

pp

Moderato

CAMOINE,

Co - si tu puoi esser con - ten - ta, — Mad - da - le - na; ho - fat - to ciò che piacque a

Moderato

tel... Or sarai tu qui la so - la padro - na. Non senti - rai mai più pe -

- sar su te que gli oc - - - chi... Noi vo - te - re - - mo in - sie - me la bot -

- ti - - glia,.. E ti po - trò ab - brac - ciar quan - do mi pa - re e

(ironicamente)

Madd. *p* Per - chè con voi non e - ra qui. la bel - la fi - dan -

Cam. pia - - - - - ce!

Madd. - za - ta?

Cam. El - la nicchia ancor... ma la smette - rà! Tu sai che non è

Madd. Lo dici pro_prio a me?

Cam. - sem_pre d'u_mo_re con_ci_lian - te.

dolce
p

Cam. *Al - lor, ch  mio fra - tel mi la sci  quest'orfa - nel la, un gra - ve*

con sentimento
p
♩ = 60

mf

Cam. *pe - so fu per me. _____ Dav - ver non piange - r , se pre - sto se ne an -*

rit.
mf *col canto* *mf*

MADDALENA

Ma do - ve mai sco - ra - sti lo spo -

- dra!
♩ = 96

dolce
p *alquanto mosso* *mf*

Ped. *

Madd. *- si no che ci vo le a per le i?*

Cam. *Tu non lo sa i, è ver, — chè ve nu ta sei qui da sei me si sol.*

rall.

mf

Cam. *- tan to.*

Andante

p

Su la

Andante

p

rall.

rit.

legato

sostenuto

un poco anim.

Cam. *stra da pie tà m'implorar due fra tel li, un dì, — quand' e ran es si an co ra bam bi*

sostenuto ♩ = 54-60

p legato

un poco anim.

Cam. *p* *cresc.*

- nel - li: Gior - gio, me - schi no e sof - fe - ren - te, e suo fra - tel, gagliardo e bel fi -

dolce *cresc.*

Cam. *rit.* *mf* *deciso*

- gliol, ma - balza no e ri - bel - le a tut - ti; da un anno ho do - vu - to cac - ciar - lo. **a Tempo sost.**

rit. *cresc.* *mf* *espress mf* *mf* *mf* *rit.* *p*

Cam. *espress.* *p*

Ma Giorgio ho trat - te - nu - to, ch'è un gio - va - ne di

Cam. *appassionato* *rit.*

cor ... Po - ve - ro Gior - gio! a - ma - va suo fra - tel - lo, che pa - ri a - mor gli a -

mf *appassionato* *col canto*

cresc. e animando

Cam. *ve - - va. È impos-si-bil da ve - ro, ri - dir di quale af-*

cresc. e animando poco a poco

f rit.

Cam. *- fet - to s'a-do-ra-van en - tram - bi...*

rit. subito dim. p dolce ma appassionato

*Ped. * Ped. * Ped. **

MADDALENA

p rit.

Ti par?...

mf mosso

f rall.

Cam. *Ma d'A-mi-ca l'a..mor Gior - giocouso le - rà!*

sf mosso rall. p

Madd. Ma se per ca-so A-mi-ca ri-fiu-tas-se?

Cam. (con ira) Ah! vorrei ben ve-der ch'el-la non mòbbe.

$\text{♩} = 116$

Cam. dis-se!... Allor, ——— io la saprei pu-nir... La met-te-rei co-me un cane alla

MADDALENA

Mada ver?

Cam. por ta! Sì, d'a ver!... Va, ca-ra Madda-

dolce e insinuante
p

assai tratt.

Cam. le - na, fi - da su me: or ten'ho li - be - ra - ta; E tu

calmo

p

p

un poco rit. MADDALENA pienamente soddisfatta

Cam. so - la pa - dro - na di tutto sara i qua

mf

p

p a Tempo ♩ = 96

esce dalla scena.

SCENA V

Rientra la gente della fattoria e Giorgio.

Come prima

mf

f

che tiene in mano un mazzolino di fiori. Tutti si dirigono verso la tavola per riempire i loro bicchieri.

CAMOINE si è unito con i bevitori nel fondo della scena.

CORO

Sopr.

Contr.

Tenori

Bassi

Il bal - lo ci as - se

Il

Il bal - lo ci as - se

Il bal - lo ci as - se

-tò.

bal - lo ci as - se - tò

cresc. molto

S. *- tò*

C. *- tò*

T.

B. *mf*
Ri_pren_

sf *cresc.* *ff* *p*

8- 5 4 2 1 4 2 3 1 5 4 3 1 4 2

GIORGIO sembra preoccupato, guarda se AMICA trovasi sotto la tettoia.

S. *mf*
Ri_pren - diam dun - que

C. *mf*
Ri_pren - diam dun - que

T. *mf*
Ri_pren - diam dun - que

B. *- diam* *dun - que* *le - na,*

8- 2 1 4 2 1 5 4 3 1 4 2 3 1 5 4 3 1 4 2

sf *p* *sf*

S. - le - - - na. *ff* Be - *ff*

C. - le - - - na. *ff* Be - *ff*

T. - le - - - na. *f* E be_viam a_gli spo - si, be_viam, be. *ff*

B. *f* E be_viam a_gli spo - si, be_viam, be *ff*

5 1 4 2 4 1 3 2 4 1 3

I giovani tornano al ballo, CAMOINE resta presso una tavola con qualche vecchio

S. - viam! *ff*

C. - viam! *ff*

T. - viam! *ff*

B. - viam! *ff*

5 2 1 5 2 3 1 2 3 1 2 3 1 4

f e non

servitore della fattoria nel fondo della scena. AMICA entra sotto la tettoia, assorta nella sua tristezza. e non vede

pesante

venire GIORGIO. Questi, avendo scorta AMICA, si dirige verso di lei. CAMOINE osserva questa scena e ritorna

ten. *sf* *mf* *ten.*

a bere, mentre GIORGIO anch'egli entra sotto la tettoia.

sf *mf* *dim.* *mf* *dim.*

p *molto*

allarg. *p molto*

SCENA VI

AMICA (trasalendo)

Larghetto ♩ = 56

GIORGIO (timidamente) Lui!

p A_mica!

dolce 3 3

Voi qui so_la re.

subito p

mf *dolce*

p

Larghetto ♩ = 56

Gior. sta_te, men_tre in_tor_no tutto è ri_so e fe sta... in vo_str'o

(a bassa voce) *pp*

Gior. Si...

rit. assai 3 3

_nor... per noi due... ca_ra \ mica?

rit. assai *pp*

And.^{te} sostenuto ♩ = 44*dolciss.*

Gior.

Quest'è il bel dì del nostro amor Il dì che ho so - spi.

And.^{te} sostenuto ♩ = 44*pp**poco animando**ritornando*

Gior.

_ra - to...

ve - nu - to è al fin!...

semplice

Tutti or - mai del mio cor

*riten.***Movendo un poco***pp**col canto quasi affrett.**p*

Gior.

co - no - scono il se - gre - to... Sen - ti - te - li in - neg - giar con

*cresc.***un poco***col canto**cresc. un poco***un poco****sostenuto***p non pesante*

Gior.

al - te gri - da a - me, che tan - to lie - to son!...

sostenuto*p**come prima col canto*

Gior. *p* *tratt. assai* Lie - - - to son!... *(con espansione)* Oh se fo - ste voi

mf *tratt. assai* *dolce* *p*

Gior. *rit.* AMICA abbassa il capo senza rispondere.

pur fe_lice, A - mi - ca!... —
a Tempo *con accento di passione*

ppp *p espress.*

Gior. *dolce* *come prima* Perchè re_

mf *p* *rit.* *p* *dim.* *pp dolce*

Gior. *pp* *p delicato* *rall.* *(con grande dolcezza)*

star in si_ len_ zio co_ sì!... Fi_ da_ te in

Molto calmo—quasi lento $\text{♩}=46$ *più sentito* *cresc.*

Gior. me, nel l'a-mor mi - o; fi-da-te pur nel l'av-ve - nir... Per voi

Molto calmo—quasi lento $\text{♩}=46$

dolce *p* *cresc.*

p Ped. * Ped. * Ped. *

rit. **a Tempo** *p* **Più mosso** $\text{♩}=66$

Gior. lie-to o-gnor lo sa - prò far. La for - za accan-to a voi mi tor - ne -

Più mosso $\text{♩}=66$

rit. **a Tempo** *p* *p* *p*

Gior. - ra più va - li-do sa-rò nel mio la -

quasi affrett. **a Tempo**

mf *p* *p* *p* *rit.*

Gior. vo - ro. sol se pen-se - rò: «è per le - il»

mf *assai tratt.* *f* *sostenendo*

mf *f* *sost.* *f* *appass.*

mf *p* *f* *f*

a Tempo *tratt. assai* **a Tempo** *tratt.*

Andantino ♩ = 112

p *pp* (con ingenuità)

Gior. Sì, pre-ve-nir sa - - prò tut-ti i vo - stri pen -

subito dim. *p* *pp* *quasi affrett.*

Ped. *

Andantino ♩ = 112

Gior. - sie - ri, i vo - stri de - si - - de - ri... Vo - i a - vre - te gio -

a Tempo *a Tempo* *p*

quasi tratt.

Sostenuto ♩ = 52

tratt. *f* (con effusione)

Gior. - iel - li, - il vel, la ve - ste per le fe - ste... lo vo' che fra le -

a Tempo **Sostenuto** ♩ = 52

p *cresc.* *f*

quasi tratt. *tratt.* Ped. * Ped. * Ped. *

Gior. - bel - le, voi sia - te la più bel - la!

rall. *f* *dim.* *tratt.*

Ped. * Ped. * Ped. * Ped. *

Come prima - poco più mosso

Gior. *pp*
Di que - sti fio - rialmen a - dor - na - te il vo - stro

pp *dolcissimo* **Poco animando**

Ped. * Ped. *

Gior. **Lento** *p* *dolciss.*
se - no... A - gli a - mi - ci co - sì vi vo' mo -

Lento *p* *tratt.* *col canto*

Ped. *

Gior. *pp* *delicato (insistendo)* **Assai lento** ♩ = 40
strar. An - diam!...

quasi affrett. tratt. **Assai lento** ♩ = 40 *p* *dolcissimo*

Ped. * Ped. * Ped. * Ped. * Ped. *

segue gli atti di lei. Essa depone i fiori sulla panca senza ornarsene il petto; allora Giorgio sembra avere perduta la speranza.

Poco animato
cresc. assai *f* *rall.*

Ped. * Ped. *

Calmo - addolorato

GIORGIO

Ah se Ri - nai - do fos - se sempre qui sa - reb - be sup - pli - car per

Calmo - addolorato*mf**p**p*

(Movimento d'Amica)

p

me! —

Io no ahi - me! non so par - lar d'a -

Con passione ♩ = 44

_mor!...

Ah! voi non sa - pe - te leg - ger - mi ... nel fon - do del

Con passione ♩ = 44*f subito**mp*

Egli esce addoloratissimo, e, attraversando la scena, sale in casa senza essere veduto da quei pochi bevitori ch'erano restati presso la tavola; ma CAMOINE l'ha osservato.

cor!...

Molto animato*menop**ff**sfz**sfz*

3

6

ff

3

6

SCENA VII

All.^o vivace ♩ = 152*non pesante*

f *mf*

CAMOINE (congedandosi)

f

Al -

f

Cam.

da te a fi - nir la gior - na ta al l'o - ste - ria del vil -

Cam.

-lag - gio Tut - to è pa - ga - to ... è là pur io ver -

f

Cant.

PO...

1^a Sopr.

1^a Tenori

1^a Bassi

CORO

f *f* *f* *f*

Viva il no - stro pa - dro - ne! An -

Viva il no - stro pa - dro - ne! An

Viva il no - stro pa - dro - ne! An

a Tempo.

p *cresc* *assai* *ff*

S.

T.

B.

Escono tutti. Vedendo che la corte diviene deserta, AMICA si decide

dia - mo a fargli o - nor... —

dia - mo a fargli o - nor...

dia - mo a fargli o - nor... —

ff

4 5 4 4 5 2 1 2 3

a uscire dalla tettoia. CAMGINE, ch'ella non aveva veduto, le si fa incontro.

ff

5 2

SCENA VIII

Moderato

AMICA *(rassegnata)*
p con dolore
Non so che dir...

CAMOINE *(con violenza)*
Eb_ben, che inten_di far? Lo vo'....

Moderato

PIANO

Amica *(supplicando)*
Oh non vo_glia - te più fa - re stra - zio di me!

Cam *(con maggior violenza)*
Tu

p

Amica *(risolata)*
Non pos_so, ah! mè! *(con sprezzo)*

Cam
ce - de - re non vuoi? Paz_zi - e! non ti voglio a scol_

f

ten

Amica Oh io ve-ne scon giu-ro ...

Cam. tar!

sf \rightarrow *p* *p legato*

Lentamente ♩ = 48 a 54

(con grande sentimento)

Amica Mascol - ta - te... Pie - tà! A - scol - - ta - te pe'l

Lentamente ♩ = 48 a 54

mf *cresc.* *poco allarg.* *f*

Ped. * Ped. * Ped. * Ped.

Amica Ciel, — la preghie-ra d'a - mor che su'l mio lab - bro miuor! — A.scol.

a Tempo *affrett.* *rubando* *a Tempo*

mf *cresc.* *f* *sf* *mf*

* Ped. *

Amica

ta - te del cor il gri-do di-spe-ra - to: — non posso ama-re

molto sost. rit. raiivando

p legato rit. raiivando

Amica

Gior - gio ... è Ri - nal - do che a -

anim. tratt.

p col canto f

a Tempo

Amica

do - ro! E l'u-ni-co mio

Mosso ♩ = 69

p dolce

CAMOINE

f

Che? quel dan-na-to vil che più non vol-li qua?

Mosso ♩ = 69

f

p

Amica

$\text{♩} = 56$ *rall.* **Adagio** $\text{♩} = 42 \text{ à } 46$

ben, — mè scordar lo po trò!...

L'infe-li-ce-re-

Adagio $\text{♩} = 42 \text{ à } 46$

p

Amica

iet - - - to, eui to-gliestoe o-gni af-fet - - - to,

mf *p dolente*

p

Amica

sost. ** ten*

nel-la tri-sta mia vi - - - ta ri - - splen-de-comè un

p *tratt. rubato*

tratt. *affrett.* *p* *tratt. rubato*

Amica

sol... *mozzo* *f*

E il fra-tel di sposar mi

p dolce *mozzo* *f* *ff*

Ped. ***

Amica

di - te... pen - sa - te ben:

f *affrett.* *riten.*

Amica

p **Calmo** *p dolce*

il fra - tel - lo! Pa - mor

a Tempo ma animando **Calmo**

mf *p dolce* *p*

Ped. *

Amica

Andante ♩ = 52

il suo più fer - ven - te e più ca - ro!...

Andante ♩ = 52 *espress*

dim. *rall.* *p dolce* *sempre p*

Ped. * Ped. *

Ped *

CAMOINE sembra commuoversi.

AMICA se ne accorge.

dolce

AMICA cade ai suoi piedi.

Largamente ♩ = 52 à 56

Amica

Pa - dre! lo vi chia - mai co - sì fin da bam -

Largamente ♩ = 52 à 56

armonioso p

p molto espressivo

tratt.

Ped. * Ped. *

Amica

- bi - na, e vis - si qui con voi di ca - rez - ze e di

a Tempo

rubando

Ped.

a Tempo *ra - vivando*

ba ci: mo - ve - te vi a pie - tà... al - tra spe - me non

a Tempo

mf

p

animando poco a poco

Ped. * *mf*

cresc.

Amica

- ho che di re - sta - re qui fi - no al - l'ul - ti - mo dì;

Mosso ♩ = 88 à 116

Amica

es - ser l'ab - ban - do - na - ta, la schia - va, l'u - mil

Mosso ♩ = 88 à 116

p

cresc. e animando

molto sost. con espansione

Amica

ser - - - va ... Oh voi non di - - strug -

con anima

f tratt. cresc. molto

molto sost. con espansione

Amica

ga-te il so-gno che mi - - ne - bria! Di

CAMOINE

Oh! fel - lee ma-le-detto so-gno - che ti-gan-nò!

8 *ff*

con forza

meno f

tratt.

a Tempo

movendo un poco

Amica

due fra-tel-li il cor non spezza - te co - sì... Ri-nal - - do e Gio-rio

animando

animando ♩ = 58

mf

quasi affrett.

ritornando a Tempo

Amica

s'a mano, e do - vre - i di - - vi derli... È per

♩ = 69

f

sf

mf

sf

cresc.

Amica

lo - - ro sol-tan-to che sup-pli - co e pian - go!

tratt. affrett. tratt. assai

più f (2) *f* *cresc.* *tratt. assai*

Amica

Gra - zia, - - - - - gra - zia!.. - - - - - Pie -

ff

Amica

tà... - - - - - pa - dre... gra - - - - - zia!... pie - tà di

tratt. ff *Lento p* *a Tempo*

col canto *f*

Ped. *

♩ = 60

Amica

me!

CAMOINE respingendola

Va', mi de vi ob-be.

♩ = 60

Cam.

S'allontana, minac.

-dir, se no ti scac-ce - rò!

*cresc.**ff sostenendo*

-ciaudola.

affrett.

AMICA resta annientata.

Lento*tratt. con dolore e rassegnazione**sf > p**p*

SCENA IX

AMICA sola

rit. molto

Ed or, tutto è finito, ahi...

rall.

mf

p

Ped.

*

Ped.

*

Amica

Andante mesto ♩ = 48

...mèl...

Andante mesto ♩ = 48

sotto voce
l'accompagnamento

Ped.

*

Ped.

*

* Ped.

*

Ped.

*

Amica

espress.

Rinal - do! Rinal - do!

p

f

Ped.

*

Ped.

*

* Ped.

*

Ped.

*

Ped.

*

Amica

per - ché non sei ve - nuto in mio soc - cor - - so?...

più f *dim.* *p*

Ped. * Ped. * Ped. * Ped. * Ped. * Ped.

Amica

Con te di - le - - guo

p dolce *a Tempo* *p M. D.*

un poco meno *rubato*

Ped. * Ped. * Ped. * Ped. * Ped.

Amica

con dolore

l'ul - ti - ma spe - ran - za... Ri - nal - do, Ri - nal - do,

rall. assai *p animando* *cresc.* *mf*

Ped. * Ped. * Ped. * Ped. * Ped. * Ped.

Amica

non vie - ni più... Al - lor tut - to è fi - ni - to, ahi - mè!...

rit. 3

a Tempo

Ped. * Ped. * Ped. *

Amica

pp 3 Ella piange. *pp* 3

rall. Tutto è fi - ni - to!...

p sotto voce M. S. *dim.*

Ped. * Ped. * Ped. *

Amica

ni to!...

pp M. S. *molto sostenuto* 3

pp M. D. M. S. *pp* 1 2 3 4 5

rall. molto

Ped. * Ped. * Ped. * Ped. * Ped. * Ped. *

pp M. S. *pp* *ppp*

pp *pp* *ppp*

* Ped. * Ped. * Ped. * Ped. * Ped. *

SCENA X

Deciso

RINALDO entra franco. AMICA,
rivoltandosi, lo scorge.

AMICA

Ge_sùl...

al_fin è qui!

Deciso

RINALDO (all'entrata)

(entrando)

Tum'hai scritto di ve_nir...

so_no qua.

Che av_ve_nuto è mai

AMICA (subito)

Mi voglion ma_ri_tar!

con forza sempre cresc.

(parlato)

dunque?

Ma_ri_tar te? Dimmi con chi... lo vo'scannar!—

*f secco**cresc.**ff*

Rin.

Amica *p* ³ *p* ³
A che prò dir-ti chi è?

Rin. (dopo una pausa)
Me-glio

Rin. (duramente)
val ch'io non lo sap_pia, co_sì non scorre_rà del san_gue!...

Rin. (più calmo, sarcastico)
E'il ca-ro fat-to-re, di'un po', che la faccen-da ha com_bi -

AMICA

Pin. D'accordo con la Le - na.

- na - to? Già, — turbi i lor ab.

нар

Agitato ♩ = 88

Amica Piansi e pre - - gai, — ma tut - to fu

Bin. - brac - cil... Tuglian - no - - - i.

Agitato ♩ = 88

affrett. ma dim.

Amica van.... Se non ob - be - dis.co, da do.man mi di - scaccia!

Bin. Ma tu, - tu ceder gli vor.

affrett. ma dim.

Rin. *ff* *sostenendo*

_rai? Po-tre-sti tu spo-sa-re un al-tro?...

Rin. *ff* *sostenendo*

Ah! chiu-que sia, io ma-le-di-co l'uo-mo

AMICA **Allegro** *f*

rall. Oh! se

che con-qui-sta-re ten-tò, la tua fà.

Allegro *f*

un poco tratt. *assai rit.*

Amica
m'a - mi co - sì, Ri - nal - do. sfi - de - rò l'av - ver - so mio de -

un poco tratt. *assai rit.*

a Tempo *And.^{te} assai moderato* $\text{♩} = 46$

Amica
- sti - no... Vo' che mi pro - teg - ga - tu

a Tempo *And.^{te} assai mod.^{to}* *rit.* $\text{♩} = 46$

ansioso p *mf* *poco rit. rubando*

dolcissimo *p*

Amica
sol... Al tuo sen dol - ce - men - te av -

f *p* *a Tempo* $\text{♩} = 46$

affrett. *tratt.*

Ped.

Amica
- vin - ta io mi sen - to già più si - cu - ra...

ravvivando *p* *espr.* *f* *a Tempo*

tratt. rub. *affrett.* *tratt.*

Un poco mosso

con calore

Amica *f* 3
Fa' di me qualche tu vuoi far; il do.

Un poco mosso ♩ = 96

f marcato 3

cresc. con trasporto

Amica lor non mi coglie-rà nel l'am-ple-sa qui sul tuo

cresc. con trasporto 3 *f*
rit. rub.

Amica cor! Nel l'o-re gri-gie-di seon-

♩ = 69
p con semplicità
affrett.

Amica for-to, il mio cor a-ne-la-va a

sempre dolce *a Tempo*
tratt. *a Tempo*

p quasi tratt. a Tempo *mf*

Amica te con gran - de spe - rau - za, — e con fè!... Or sei animando.

p

animando un poco *f* rit. con slancio

Amica qua... Già le - vo la fron - te, chè al - te - ra

un poco *mf* *cresc.* *rit.*

mf 15

Ped.

rall. *dim. molto dolce* *rall.*

Amica son di tan - to a - mo - re...

f *dim. molto* *rall. e dim.* *pp*

Meno *pp* *calmo e dolceiss.*

Amica lo mi ri - sov - ven - go sol del pri - mo ba - cio

Meno ♩ = 56 *pp*

cresc. un poco *cresc. e rall.*

Amica tuo del giu - ro mio pri - mier che a te man -

mf *cresc.*

cresc.

f con trasporto

Amica - vin - se te - na - ce, per sem - pre... Ohil mio tor.

mf *rit.* *f con trasporto*

Ped. * Ped. *

affrett.

Amica - men - to si di - le - guò...

affrett. *f* *affrett.*

Ped. *

trattenuto il movimento con grande effusione

Amica Non do - vrò - mai più tre - pi - dar.

con grande effusione trattenuto il movimento *affrett. e cresc. assai*

ten.
f
 vo' che mi pro-teg-ga tu sol!

ff
f
 come prima ma con maggiore effusione
f rit. affrett. rubato
dim. molto
p

Amica

rall. con abbandono
mf
p
cresc.

Ped. * Ped. * Ped. * Ped. *

RINALDO

p
 Se tu vuoi scor-dar questa vi-ta, che ti

mf

Rin.
 tur-ba e che ti af-fan-na, A-mi-ca.

cresc.
f
dolce
p

Largamente ♩ = 42

(con grande dolcezza, insinuante)

91

Rin. *vien!* **Largamente** ♩ = 42 *Ti vo' por-*

pp armonioso ondulato *cantando mezza voce legato*

Ped. *pp Ped.* *assai legato* ** Ped.*

Rin. *-ta - - re* *Là do-ve il sol* *li - be - ro*

pp *M.O.* *p* *pp* ** Ped.* ** Ped.* ** Ped.* ** Ped.* ** Ped.*

Rin. *splen - desza vell!* *Nuo - vi a - mo - - ri for - ti eb.*

M.S. *pp* *p* *pp* ** Ped.* ** Ped.* ** Ped.* ** Ped.*

Rin. *.brez - ze, o ca - - ra, nel - la pa - - ce sel.*

cresc molto *mf* *Ped.* ** Ped.* ** Ped.* ** Ped.*

Rin .

mica

Rin.

Rin. *cresc.*

-sù, ——— ov'er-ge al sol ——— l'aquila il vol, ——— fio-ri.

f

Ped. * Ped simile

Rin. *con grande anima* *anim.* *poco tratt. deciso*

-rà — quest'amor so-li-tario e ri-bel-le... — nessu-no dal mio sen — a strappar ti ver.

f *cresc.* *animando cresc.* *pochissimo tratt.*

AMICA *f* *con anima* *rall.*

Sì, tua sa-rò pèr sem-pre, tu sei la vi-ta

Rin. *rall.*

-rà. . .

ff sost. *mf* *col canto* *mf* *rall.*

con effusione

Amica mia, — fa' di me quel che tu vuoi

Come prima

mf cresc. *f*

Ped. * Ped. *

Amica far... —

RINALDO *più f*

Più pres - - so al
riprendendosi il Tempo

Ped. *

Amica *f* Poi ch'è qui o gnun or mai in abba_n-do_nò, —

Rin. Ciel, — più lon_tan dalla ter - ra, — sul l'a - spro

animando sempre e rinforzando

Il cielo è divenuto oscuro; il tuono mormora da lontano; comincia a cadere la pioggia.

Amica *f* vo' che mi proteg - ga tu sol! Sì, —

Rin. suol del - la roc - cia, las - sù. ov' er - ge al

Uragano *pp*

Amica *con slancio* tua sa - rò per sem - pre, tu sei la vi - ta mi - a, — *Opp.*

Rin. - sol — l'a - qui - la il vol, — fio - ri . *f*

Amica *f* 3 fa' di me qualche tu vuoi far... Per tutto io starò ben

Rin. 3 - ra quest'amor so - li - ta - rio e ri - bel - le... nes - su - no dal mio

pp

ff

Amica *rall.* fin - ché sa - rò con te! *deciso* un poco mosso ♩ = 76

Rin. 3 sen - a strappar ti ver - rà! *p* ad Amica, esitante a partire. Fuggiam!...

sostenendo

ff *p* un poco mosso ♩ = 76

pp

(Cercando di deciderla)

Tuono da lontano.

(andando verso il fondo)

misterioso

ne - - ra; son de - ser - - ti i sen - tier...

1º Tempo

AMICA (decisa)

1.^o Tempo

AMICA (decisa)

p dolce

Fuggiam!—

Rin. Vien, non in du-giar; fug - - giamo in-siem. —

1^o, Tempo

Amica

Rin.

calmo *p* 3 3

Pro - fit - tiam di que -

animando - - - assai - - - tratt. *sf* molto calmo *p*

crese. assai

f

Ped. * Ped. * Ped. * Ped. *

st'o - ra... la not - te pro - fon - da ci na - scon - - - da!

rall. *pp* a Tempo ♩ = 54

rall. a Tempo ♩ = 54

p

pp misterioso

legato

RINALDO copre AMICA col suo ampio mantello da pastore; tutti e due si allontanano vivamente.

Rin.

legato *p* *pp*

rall. assai - - 1^o Tempo

mp *pp* armonioso

Ped.

Lampi

AMICA (da lontano) *p*

Fuggiam! —

RINALDO (da lontano) *p*

Fuggiam! —

sostenendo

pp

*p**

p

p

Lampi e tuoni.

Amica

Rin.

animando assai tratt. cresc. assai

mf

ff

Ped.

*

Ped.

*

SCENA FINALE

Allegro con fuoco

$\text{♩} = 152$

Lampi e tuoni.

ff

sostenuto e maestoso

ff sf

con violenza

8^a ad libit.

Ped.

* Ped.

* Ped.

* Ped.

*

(3)

MADDALENA entra in scena affrettandosi, sotto la pioggia, a rincasare. Si volta verso il sentiero preso dai

fuggiaschi, riconosce AMICA, e accorrendo alla casa, grida:

MADDALENA (gridando)

Luragano infuria.

GIORGIO esce dalla casa; MADDALENA lo

Madd.

informa della fuga di Amica con un uomo, e gli indica il cammino. Giorgio preso dalla rabbia, grida:

più p *mf* *espr.* *p* *rinforzando molto* *f* *dim. molto*

Sostenuto $\text{♩} = 44$ **GIORGIO**

Ti uc-ci - - - de -

p *f* *marcato* *M.D.* *M.G.*

Gior. - rò, vi - le se - dut -

mf *marcato* *f*

crese.

Gior. Pazzo di dolore; si arma di un bastone ferrato.

- tor...

f *animando* *tratt.*

rall.

anim. e cresc. * *Ped.* * *Ped.* * *Ped.* * *Ped.* *

Giorgio, dopo aver guardato un' ultima volta

più f. M.O. *8^a ad libit.* *animando e cresc.*

ff *tratt.* M.S. *assai*

il sentiero che i fuggitivi hanno preso sulla montagna, si slancia dietro

le loro tracce.

SIPARIO

ff *Allegro giusto* *marc.* = 104

a Tempo

pochiss. tratt. *deciso e string.*

Fin

INTERMEZZO

PIANO

Andante agitato

mf *cresc.* *molto* *sf* *tratt.* *ff* *p* *sotto voce*

a Tempo *legatissimo* ♩ = 60

Ped. *

cresc. e anim. *f* *un poco rit.*

Ped. *

a Tempo *anim.* *dimin. assai* *Ped.

cresc. poco tratt. *a Tempo* *p subito* *rit.* *a Tempo*

Ped. *

Ped. *

rit. assai - - - - a Tempo

a Tempo _ meno mosso

Calmo

p sotto voce*p**pp**p**pp*

dim.

rall.

Andante assai calmo ♩ = 52

*espress.**p**melodioso con abbandono**pp* trem.

Poco meno

un poco affrett. ritornando a

Tempo

a Tempo

animando agitato — e cresc. a poco a poco

animando assai

etc

rit. - - - - **molto**

Ped

✱

a Tempo

I^o Tempo — poco più mosso

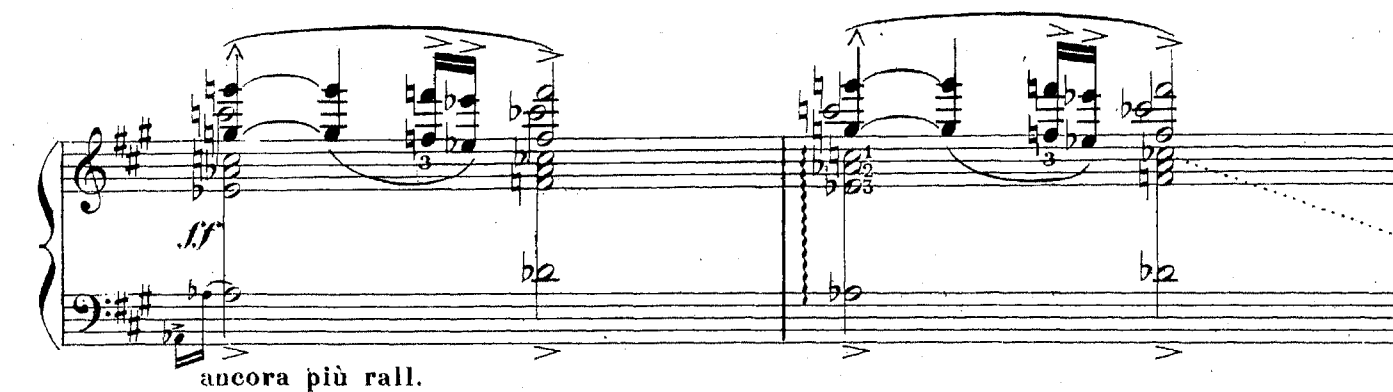

a Tempo (sostenuto)

a Tempo

riprendendo l'Andante assai calmo

animando

sensibilmente

e

molto p

pp *pp*

crescendo

poco

poco

mf

a Tempo - molto rit.

cresc. *f*

cresc. *f* *marcato* *marcato*

sempre sostenuto

come per riprendere il Tempo

più f cresc. sempre

più f cresc sempre

Ped. *

Ped. *

sempre animato

ff *tratt.*

Ped. *

Ped. *

Ped. *

Ped. *

cresc.

fff *M.G.*

Ped. *

* Ped.

8

fff *dim. subito* *sf* *mf* *dim.*

dolce

Ped. *

Ped.

8

assai

pp

Ped

* Ped

* Ped *

sostenuto

8

delicato

pp

espress.

3

pp

*con grande amarezza**P molto legato ed espressivo*

Ped. * Ped. * Ped. *

SECONDO QUADRO

Il passo sul torrente dell'inferno

Una strada fra i monti, sotto la quale passa un torrente. Montagne rocciose nel fondo. La via è quasi impraticabile: sul principio del cammino è una gran croce di legno.

SIPARIO, assai lentamente

subito cresc.

Andante ♩ = 66-72

p con affanno

GIORGIO

Ho pre-so il più bre-ve sen - tier...

io qui li atten-de-

Andante ♩ = 66-72

PIANO

p

Gior.

...ro...

Ho cor - so tan-to...

mi sen - to il cor man - ca - re...

p

mf

Gior.

espress.

Che impor-ta? ho tan - ta rabbia in pet-to, che ben sa -

mf *rianimandosi*

Risoluto - più mosso

Risoluto - più mosso

p

mf

Gior.

prò schiantar - gli il

cor!

Per ri-a-ver l'a-mor

Andante risoluto ♩ = 76

poco trattenendo

Andante risoluto ♩ = 76

mf

f

col canto

Gior. *mi - - o, il mio ben - - - ch'ei m'ha*

mf *f* *f*

Gior. *tol - - to, in - vin - ci - bil mi sen - - tol... - -*

f rit. *a Tempo* *a Tempo*

col canto *f ben marcato*

Gior. *Ah! la - dro ma - le - - det - - - to, qual tu*

f *f marc.*

Gior. *si - - a, l'ò giu - ro a Di - - o, - - - tu mo - ri*

cresc. *secca*

Poco meno

Gior. *ra - i qui, — permia man... Ma si - len - zie...*

Poco meno

f *fpp* *p*

Gior. *(quasi parlato)*
sotto voce
qualcu - no s'av - vi - cina... Si, so - no loro...

p *pp*

Gior. *Si, ah, fi - nal - men - tel.* **Andante calmo**

mp *soffocato* *tratt.* *dim.* *p* *molto armonioso*

Entra AMICA, stretta a RINALDO,

che col lungo mantello la ricopre.

3 *3*

SCENA II

GIORGIO, irrompendo minaccioso, a RINALDO.

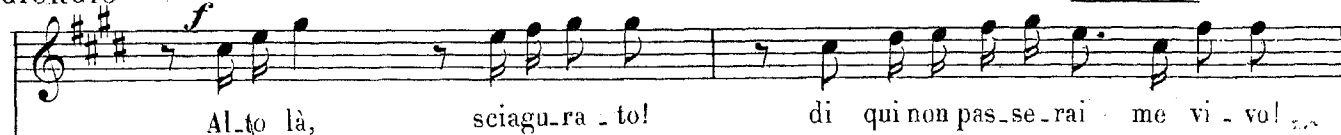
GIORGIO **Molto animato**RINALDO (sorpreso) **f**

Gior-

Molto animato**Allegro moderato** ♩ = 92

AMICA (atterrita)

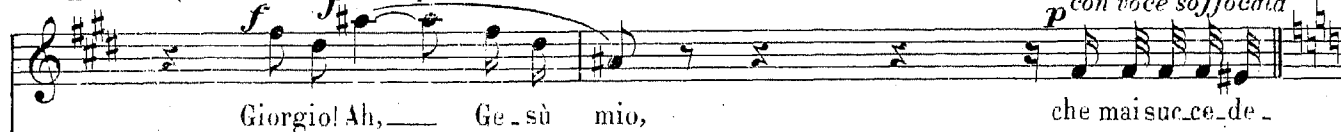
*f con spavento**p con voce soffocata*

Rin.

Gior-gio!

Allegro moderato ♩ = 92*animando***ff** col canto**ff** straziante

Amica

ra z..

(a Giorgio, pallidissimo e collo sguardo immobile)

calmo

Rip.

Che fai tu dun-que qui, fra-tel - lo?... Tu non mi

GIORGIO con grande agitazione (come fra sè)

cresc.

Rip.

ri-co-no - sci più?... A che par-lar co - si?

È Ri.

tratt. a Tempo

Gior.

-nal - do!...

poco tratt. a Tempo

Ri -

tratt. a Tempo ♩ = 84

Gior. nal dol...

tratt. a Tempo ♩ = 84

sf *f*

Gior. Fol - le son!...

un poco animando

p *cresc.*

Gior. Qual de - li - riom'as - sai

mf *cresc.*

Gior. Non è un sogno il mi - o

f *cresc.*

Gior. *f* *tratt.* *a Tempo*
 Ri - ual - dol...

RINALDO, seguendo Giorgio con sguardo inquieto.

Gior. *f* *Al.*
 RINALDO *con forza*
 Eh sì, son io... *p* Che vuoi tu di - re?...

Gior. *con passione dolorosa* *a Tempo* *con grande forza*
 lo - ra è distrut - to per sempre il mio so - gno Dan - na - to io

appassionato *a Tempo*
f *deciso* *sf*
molto tratt. *ff*

Come prima - poco meno ♩ = 66

con rabbia

Gior.

son!...

Ma - le - di -

Come prima - poco meno ♩ = 66

Gior.

zion!...

Non gli ho strap - pa - to il

Gior.

cor...

con calore tratt.

AMICA stringendosi a RINALDO

a Tempo

soffocando

Fuggiam...

mio Ri -

a Tempo

ff aspro

Amica
_nal - do, - fug - giam!...

RINALDO ad AMICA *mf* (con severità)

Per ch'è tre - mi co -
trattenuto - - - assai *col canto*

pesante legato

a Tempo, poco più ♩ = 80

Riu. - sì?...

a Tempo, poco più ♩ = 80

massiccio mf *cresc.*

(a GIORGIO) *imperioso*

Riu. Giorgio, par - lamial fin!... Tut - to mi de - yi dir!...

col canto *f* *ten.*

And^{te} assai $\text{♩} = 69$ *con grande amarezza*

GIORGIO

mf

Sei pro - prietu ——— che m'hai ra - pi - to il mio te -

And^{te} assai $\text{♩} = 69$

mf

f

ben ritmato ma sotto voce

Gior.

— sor? ——— Che m'hai strap - pa - - - to la gio - ia del

Gior.

cor? ——— Nel - la mi - se - ria o - scu - ra dei miei tri - sti

Gior.

— di. ——— io ve - de - va bril - lar di spe - me un rag - gio

tratt.

dim. dolce

poco rit.

tratt.

dim.

Ped.

*

poco rit.

a Tempo
mf

Gior. d'or... E tu, che fo - sti sem - pre fe.

dolce *a Tempo* *f* *mf* *cresc.*

Ped. *Ped.

più f

Gior. del, tu, fra - tel - lo, mi ru - bi fa.

tratt. *Poco meno*

Gior. mor, e m'ue - ci - di...

RINALDO *f*

Che in - ten - do?...

Poco meno *f* *appass.*

tratt.

(fra sè)

Fissando AMICA, che abbassa gli occhi

Rin.

Qual so-spet-to or-ren-do!

Ma nul-la sep-pi ma-il...

нар

rit.

AMICA

(supplicante)

(ad AMICA)

Rinal-do, per-do-na!

con dolore

Rin.

Ah! disgrazia-ta, che fa-cesti?

Dunque è

mf

col canto

mf

un poco

Assai sostenuto ♩ = 42

Rin.

ver?... —

rall. —

Assai sostenuto ♩ = 42

sostenuto

p

dolente, profondamente mesto

legatissimo

rit. *f* straziante *a Tempo* *dim.* *pp*

GIORGIO
♩ = 52 *p* con amarezza, ma affettuoso

Or - fa - ni e sen - za pan, cor - re - vam per le vi - e, sup - pli.

p sempre sotto voce *insensibilmente tratt.* legato assai il basso *a Tempo*

Gior. *cresc.*

can - do la ca - ri - ta; tu vi - go - roso e bel, tu ve -

insensibil. tratt. *a Tempo* *pochiss. tratt.*

p *mf* *p*

Gior. *p un poco tratt.* *a Tempo*

-glia - vi su me, fan - ciu - lo tre - man - te e me - schin.

mf *p* *a Tempo*

Poco animando*un poco cresc.*

Gior.

Con - tro — la tem - pe - sta ed il gel. o il fol - go -

p Poco animando

Gior.

-rar ter - ri - bi - le del sol, tu pro - teg -

*poco cresc.***a Tempo** *poco tratt.***mf**

Gior.

-ge - - - vi il mio de - bo - le pet - - to... Ia

a Tempo**mf**

Gior.

te - ne - rez - za tu - a — - - giam - mai non si stan -

p doloroso *rit.* - - - -

Gior. *cò... ne serbu an - cor me - mo - ria vi - va!*

RINALDO

Gior - gio!...

dim. *p* *rit.*

con infinita tristezza *mf*

Gior. *Io debbo a te la vi - ta mi - al... Per*

a Tempo *poco meno*

mf con infinita tristezza

con accento di doloroso

Gior. *chè — tu non la scia - sti ch'io mo - ris - si al - lor, ,*

(insistendo)

(indicando AMICA)

Gior.

quan - do sen - za pie - tà voi mi fa - te mo - rir? — A -

RINALDO (supplicando)

Gior - gio, Gior - gio

cresc.

Ped.

* Ped. * Ped. *

Gior.

mar - la fu sol la mia vi - ta...

Con fa -

*con passione**f**mf**raddolcendo e riten.**p*

Ped.

* Ped.

* Ped.

* Ped.

* Ped.

* Ped.

* Ped.

*

a Tempo

Gior.

mor co - stan - te e fi - do spe - rai fi - nor — conquistare il suo af -

*a Tempo**cresc*

Ped.

* Ped.

Ped.

*

Gior. *cresc.* 3 *tratt.* *f* *molto*

-fet - to, e go - der in ter - ra an -

Ped. * Ped.

Gior. *rit.* 3 *un poco rit.* *M.O.* *f*

-ch'i - o un po' di fe - li - ci - tà!...

Ped. *

Gior. *a Tempo* *f* 3 *con forza*

Ma non pen - sa - i... oh de - men - za, oh fol - li - a!

sf *molto sost.* *sf* *sf*

Gior. *poco tratt.* *a Tempo* *rit.* *con grande amarezza* *p*

che co - me te non son for - te nè bel! Oh fol -

poco tratt. *a Tempo* *quasi affrett.* *rit.*

(con un sogghigno doloroso)

a Tempo *sostenuto* *f* *rit. cor ironia*

Gior. li - a! È ver, ben ha ra - gion que - sta don - na di

a Tempo marcato e intenso *f* *sostenuto* *cresc. molto.* *ff rit.*

molto legato

a Tempo

Gior. ri - der di me qua - si fossi un buf - fon... —

a Tempo *affrett.* *calmandosi* *Animando*

con dolore *mf* *p*

Gior. Il do - lor di Gior - gio... che

rit. *mf* *sf*

trattenendo il pianto

Gior. val? non con - ta nul - la... —

pp *p cresc.*

con forza *trattenuto con strazio* **f** $\text{♩} = 42$

Gior. E co - sì... com - - - piu - ta è la

f $\text{♩} = 42$ **ff sf** *col canto*

molto accentato **f**

Gior. far - - - sa... la far - sa tre - men - - - da...

sf **ff**

ff *Con foga disperata, movendo*

GIORGIO **f** *tratt.* **Agitato mosso** $\text{♩} = 92$ (*sforzandosi di ridere*)

e vin-to io son! Ah! ah!

tratt. **Agitato mosso** $\text{♩} = 92$ **ff** *aspro ma piano come soffocato* *cresc.*

marc.

Gior.

f 3

Ah! ah!

mf *cresc.*

Gior.

Ah! ah! ah! ah! ah! ah!

cresc.

Gior.

ff 3

ah! ah! io sof - fro ...

Cade svenuto, affranto dal dolore.

ff *tratt. col canto* *ff* *ff* *f*

a Tempo (And^{te} sostenuto) ♩ = 66

RINALDO correndo verso GIORGIO. *tratt.*

Ah! Gior - gio, mio Gior - gio!

cresc. assai *ffsf* *sf* *ff* *col canto* *ff*

RINALDO gli dà soccorso
Molto sostenuto

ff

Ped. * Ped *

Ped. * Ped *

RINALDO *p* Lo ricopre col suo mantello.

Que - sto do - lor più for - te di lui l'ha fia - cra - to!

p subito

meno sostenuto *dim. e rall.*

AMICA (in disparte fra sè)

pp *pp*

Mi ge - la il san - guine nel - le ve - ne... che di - re, che fa - re, mio Dio! —

rall.

p *dim.* *pp*

SCENA III

AMICA (vivamente)

tratt.

RINALDO (ad Amica, cupo, quasi violento) *f* *>* *f*
No, no... per il

A - mi - ca, m'haimen - ti - to il ver?

Assai ritenuto*col canto*

Amica *col canto*
Ciel che m'a - scol - - ta, que - st'a - - mor sempre di sprezz - a - to

Allegro mod^{to} $\text{♩} = 84$

Amica *f* *ritenuto*
l'ho, *a Tempo* *mf* *col canto* *f*
E — lo sguardo suo suppli -

Amica *col canto*
can - te — giam - ma - i lo sguardo mio scon *trò!*
Allo^o mod^{to} *a Tempo*

RINALDO (cupo)

trattenuto

Ma so per-chè tua me ta-ce sti il

mf *col canto*

Rin. no-me di quel-to che ti de-sti - - - nar... Tu cre - -

Meno mosso *mf*

Meno mosso ♩ = 66

p

Rin. de - - vi che l'af-fet-to mio per Gior - - gio fos-se più for-te

mf legato

(supplicando)

Rin. del l'a-mor mio per-te, non è ver?... (con gran dolore) Sei

p rit. *mf* *rit.* *p*

Poco più ♩=72

(risolutamente)

a Tempo

tratt.

a Tempo

Rin.

tu, sei tu che l'uc - ci - di!... Eb - ben... in - sieme a lu - i tu uc

a Tempo - Poco più ♩=72

col canto

a Tempo

Rin.

ei - di il no - stro a - mor!... Per - der - ti, — è per lu - i la

sostenendo

f

p

col canto

f

Rin.

mor - te... ed i - o — non voglio, no, che muo - ia!...

sostenendo

sostenendo

dim.

Come prima più mosso ♩=60

p

p

Rin.

È verquelch'egli ha det to:

tut - ta la vi - ta

un poco rall.

Come prima più mosso ♩=60

sotto voce

p dim.

p e molto legato

Rin. su - a fu sem - pre la - crime e tor - - men - ti... Ei sem - pre an -

Rin. - dò sot - to un cie - lo fo - - sco, va - gan - do per aspro cam -

poco rall. - - -

Rin. - min, e me - sto e so - lo sen - za un so - gno e sen - za u - na

a Tempo sostenuto

Rin. gio - - ia nel cor... Da me, co - me al -

a Tempo sostenuto

196

Rin.

lo - ra, de-v'es-ser di - fe - so... È da me — che gli viene il su-pre-mo do -

legato

rit. molto sostenuto col canto

Rin. *sempre sost.*
_lor... Che m'ha fat to fa_re, A - mi_ca? *marcati.*

ritenuto **AMICA (vivamente)** **Animato** ♩=66

Per? - ché?...——

Rit.

Noi sia-moor mai di-vi-sie - - ter - namen - tel!

Animato ♩ = 66

ritenuto *cresc. assai*

sf **ff** *sf straziante*

tratt.

a Tempo

dim. e rall.

And.te mod.to = 69

Col - pa non ho, lo giu - ro; -- tratt. nè sei col - pe - vol - tu!

a Tempo

RINALDO

pp

O gnor c'in-segui-reb-be come ombrando lo-ro sa!...

agitato

pp

pp

pp

cresc.

incalz.

Ei cal-di ba-ci di vo-lut-tà che tu da-resti a

cresc.

mf

quasi f e rit.

calando

p

mè, mi sem-bre-reb-ber ru-ba-ti al suo lab-bro.

cresc.

f

dim.

p

pp

AMICA (affranta)

pp

Tu dunque più non m'a-mi?...
poco rall.

poco rall.

pp

pp

pp

Amica

ravvivando *con disperazione* **ff**

Ma — io sem-pre t'a — do-ro; — del mio cor — il so-spir sei

Deciso *col canto* **f**

Amica

ritenuto *mf accentando*

tu ... Ah! se vuoi pro-var quan-to -

f sf poco tratt. affrett. sf ritenuto mf

Amica

ritenuto

- t'a — mo, di' che muo-ia innanzi ai tuoi piè ...

f veloci mare. f col canto *veloci*

Amica

ritenuto

di' ch'io get - ti il mio cor - po nei vo-ra-ci gor - ghi... *veloci*

f col canto

Mosso ♩ = 104

Amica

deciso

io non e-si-te-rò, nè tre-me-rò!

col canto

sf *f* *ff precipitando*

molto ritenuto

Lentamente

RINALDO

Ebben! Io ti domando ancor di più. Ascolta Se tu ama-sti

col canto *rall.* *sf subito dim p* *dim.* *pp* *pp*

Lentamente ♩ = 42 *espress.* *p*

Rin.

me, un i-stan-te fu di tua vi-ta... Che il tuo

dolce

Rin.

cor non sia chiu-so, men-tre pre-go ri-vol-to a te... M'in-

a Tempo

Rin. *- ten - da l'a - ni - ma tua ch'è buo - na... Di Gior - gio, l'av - ve -*
poco sostenendo con calore

a Tempo

col canto

Rin. *- nir, pen - sa, sta so - lo in te... La tua pie -*
sostenuto

cresc. molto *f* *tratt.*

Rin. *- tà, l'a - mo - re tu o - con - ce - di a*

tratt.

Rin. *- Gior - gio... Io m'as - pet - to da te - tal sa - cri - fi - zio -*

dim.

AMICA (atterrita)

mf Che mi do - man - di tu? (supplichevole) *rit.*

Rin. - pi - o! *mf* Si i ge - ne - ro sa e buo - - na... —

p *espress.* *rit.*

Sostenuto ♩ = 48 *p dolce e persuasivo*

Rin. A - - mi - ca, son io che per lui ti

Sostenuto ♩ = 48 *p dolce fluente*

Ped. * Ped. * Ped. * Ped. * Ped.

rit. *e* *cresc.* *con grande espress.*

Rin. par - lo in gi - noc - chio e t'im - plo - ro!... Son io, son

* Ped. * Ped. * Ped. * Ped. * Ped. * Ped.

rit. *con trasporto*

Rin. *p*

io — che mi prostro ai tuoi piè ... Che il tuo sor — ri — so si — a l'a — u —

rit. *con trasporto* *cresc.*

p *p* *p*

Ped. * Ped. * Ped. Ped.

Rin.

— ro — ra d'un lie — to — di che per Gior — gio mai non bril —

cresc.

* Ped. * Ped. * Ped. * Ped. *

cresc. e incalz.

Rin. *f*

lò! giam — ma — i per Gior — — gio! — Si a l'a — u —

mf *f*

M.O. *M.G.*

Ped. * Ped. * Ped. * Ped.

poco tratt.

rall. molto

a Tempo

Rin.

- ro - - - ra d'un lie - - - to di!

a Tempo

M.B.

col canto

sfz

con effusione melodica

Ped.

*

Come prima

AMICA (disperata)

Ma l'a-mormio, Ri -

Come prima

Amica

- nal - - do, se - i tu so - - lo E tu m'a-mi, tu pur....

cresc.

M.B.

dim.

p

Affannato ♩ = 56(dolorosamente) *f*

Amica

Tu men - ti - - scia te stes - - so

Affannato ♩ = 56*f marc.*

Amica

nel - l'im - por - - mi di far ———

sempre cresc.

Amica

l'ul - ti - mo sa - - cri - - fi - - cio fa -

accentuando

calando subito *un poco affrett.*

Amica - tal... per il qual pian - ge - re - mo in e -

calando subito

dim. e un poco affrett.

(si esalta a poco a poco, con grande sforzo,

Amica .. ter - .. no!

RINALDO **Come prima - con anima** ♩ = 58

No, no!

Come prima - con anima ♩ = 58

mf *p* Ped.

quasi per illudersi)

Rin. io non pos - so e - si - tar...

* Ped. * Ped. *

cresc. e incalz.

Rin. *Per mio fra - tel... deb - bo an - dar... Ti*

animando

incalz.

cresc.

rit.

Ped. *

Ped. *

Ped. *

tratt. assai

Rin. *la - - scio Dio lo vuol!...*

tratt. assai

Ped. *

Ped. *

Ped. *

a Tempo

mf

Rin. *Tu non mi ve - drai più... lo ri - tor - - no las -*

a Tempo

mf

Ped. *

Ped. *

Ped. *

Quasi maestoso

[illegible]

ter - ra, là do - ve la stel - la - ta pa - ce not -

molto sostenuto

f *mf* 3 3

mf 5 2 5 1 3 3

f *slentando*

Ped. * Ped. * Ped. *

Rin.

tur - na cul - la tutti tor - men - ti, cal - ma tutti do

Movendo

cresc.

cresc. e incalz.

cresc.

Ped. * Ped. * Ped. * Ped. *

riprendendo il Tempo tratt.

a Tempo

Rin. *lor, nel gran son - no dei fir - ma - men - ti... Oh mi -*

f *cresc. assai con calore*

Ped. * Ped. * Ped. * Ped. * Ped. a Tempo

riprendendo il Tempo tratt.

AMICA (affranta)

ritenendo *sostenuto*, Ah! Ri - nal - - do! (risoluto)

più f *ritenendo* *ff con violenza*

Ped. * Ped. * Ped. Ped. * Ped. *

Amica

Ri - nal - - do! Ah!

Rin. *diol!...* *Ad - di o!...*

ff *sfz*

Ped. * Ped. * Ped. *

And^{te} sostenuto

Amica

Rin.

And^{te} sostenuto

tratt.

ff → *p**p legato*Egli riprende il suo mantello.
Mentre AMICA si dispera,

Rin.

Alfin torna in sè

Sia grazia al Si - gnor!

*col canto**pp*

e cerca trattenerlo, va via brusco, scende verso il torrente e scompare. Dopo pochi istanti, avendo passato il torrente sul tronco che unisce le rive come un ponte, ricompare dall'altra sponda e comincia ad inerpicarsi su per le rocce scoscese e impraticabili. Si ha l'impressione che solo ad un agile e pratico montanaro come RINALDO sia possibile ascendere la ripida montagna.

*cresc. poco a poco***Allegro mosso** ♩ = 112*pp**pp*

AMICA

Par-ti-to!...

*mf**f rit.*

Andante GIORGIO (ritornando in sè, smarrito)

Andante Ma do-ve sou?... Perchè mi tro-vo qui?

p *subito* *dim.*

SCENA IV

AMICA (sul davanti della

(arrestandosi) (ricade, smarrito) Ah!

Gior. lo no'lrammen-to più...

1^o Tempo

tratt. *p* *pp*

scena, in preda al più profondo dolore)

Amica -mè... Tutto è fi-ni-to!...

meno p *3* *mf* *cresc.*

Amica Ri-naldo m'abban-do - na!

f *rit.* *Ped.* *

Andante (come appigliandosi ad un partito)

Amica

f Ma io l'a - mo, io l'a - - mo,

Andante

f *espressivo*

M.D. *mf*

Ped. * Ped. * Ped. * Ped. * Ped.

rit. *f* *3* *3* **Allegro** Essa cerca di

e il mio cor si ri - bel - la,

rit. *ruvido*

Allegro $\text{♩} = 100$

Ped. * Ped. *

scorgere RINALDO sulla montagna

AMICA (con grande esaltazione) *mf* *3*

rit. *rall.* Vengo a -

Amica

te. Ri - nal - do, ti vo' se -

cantabile espress.

And^{te} con anima ♩ = 56 *legato e sostenuto, sentito*

sempre sotto voce il trem.

p

Ped.

**Ped.*

Amica

- giu - re là

cresc.

p

Ped.

**Ped.*

Amica

do - ve il sol più vi - vo

p

Ped.

**Ped.*

Amica

splen - de e sen - za vel,

espress

M.D.

p

Ped.

**Ped.*

**Ped.*

A.C. 13 315 ★

Amica

Ciel, ————— più lon — tan dal la

f

Ped.

* Ped. * Ped.

Amica

ter — — — ra, ————— su l'a — spro

sempre f

Ped.

* Ped. * Ped. *

Amica

— suol ————— del — — la roc — cia, las —

Ped.

* Ped. * Ped. * Ped. *

Amica

-sù, ; do - ve er - ge al

8

1 2 5 1 5 2 1

Ped. * Ped. * Ped. * Ped. *

Amica

sol l'a - qui - la il

8

2 4 1 2 5 2 1 4 2

Ped. * Ped. * Ped. * Ped. *

Amica

vol dal tuo

8

Ped. * Ped. * Ped. * Ped.

Amica

co - re nes - su - no strap - par mi po -

cresc.

Ped. * Ped. * Ped. * Ped. *

Amica

-trà..... lo ven - go a

Ped. * Ped. * Ped. * Ped. *

Amica

cresc. e anim. e incalz te... Mi - o ben, io ti se guo là. *rit.*

cresc.

rit.

Largamente - con trasporte

Amica

do - - ve la stel - la - - ta pa - ce not.

Largamente - con trasporte

Ped. * Ped. * Ped. *

a Tempo**animando**

Amica

tur - - na - - eul - - la tut - ti i tor - -

a Tempo **animando**

Ped. * Ped. *

cresc. sempre

Amica

-men - - ti, cal - - ma tut - ti i do -

cresc. sempre

M.D.

Amica

tratt.

-lor, nel gran son - no dei fir - ma -

Ped. *

Ped. * Ped.

Amica

-men - - - ti... Oh mi -

Ped. * Ped. * Ped. *

Amica

tratt.

-ster ful - gi - da ma - e -

Ped. * Ped. * Ped. *

sostenuto

Amica

-stà! Ven - go a

ff

Ped. * Ped. *

disparamente

Amica

-te... L'a - mor mi - o si ri - bel - la al - l'ad -

ff

disparamente

Ped. 5 Ped. * Ped. *

Amica

...di o!...

RINALDO (lontanissimo: appena distinto)

Più pres - so al ciel, più lon - tan dal - la ter -

ff *p*

Mosso, quasi all^o mod^{to} ♩ = 72

Amica *p* Mi por - - - tail ven - to an - cor - - - della sua vo - ce il

Rin. - ra.

Mosso, quasi all^o mod^{to} ♩ = 72

p cresc. *mf*

Amica suon! ..

sf *ff* *ff con asprezza selvaggia*

martellate

(con sempre maggiore esaltazione)

Amica *f* Lo vo - - - gliò ritro -

sf

molto forte accentando e ritenuto

Amica

var... do - ves - si tra - sci - nar - mi sui gi - noc - chi las -

And^{te} molto ritenuto ♩=40

Mosso ♩=66

a Tempo di nuovo, come prima

Amica

sù... do - ves - si in - san - gui - nar - mi sui sas - si le

Mosso ♩=66

più f e animando un poco

marcatiss. ed aspro

rit.

ritenuto di nuovo
cresc. ancora

Amica

man..., mosso come prima do - ves - si stri - to e lar - mi in fondo al pre - ci -

mosso come prima

sost.

Amica

- pi - zio... lo vo - glió rag -

marcatiss.

cresc. ancora

col canto

Amica

- giun - - - ge-re, o mo -

OPP.

ff sf tratt.

a Tempo

Largamente ♩ = 50

SCENA FINALE

Amica

- rir! —————

Essa discende verso il torrente

GIORGIO (ritornato in sè)

Ah! giu-sto Ciel...

Largamente ♩ = 50

ff

Ped.

AMICA riappare dall'altra parte della riva, e si sforza di arrampicarsi su per la roccia, come

Gior.

tut - - to mi ri - sov - vien...

ff

Ped.

ha fatto RINALDO. Ma inciampa e sdrucchiola ad ogni passo. GIORGIO la guarda trepidando.

175

Animato

ff

Ped. *

GIORGIO (ansioso)

All^o moderato

Sostenuto

All^o moderato

A - mi - ca, è fol - le - la tu - al...

p *ff*

dim. subito *cresc. e affrett. a poco*

Ped. * Ped. * Ped. *

Gior.

A - mi - ca, ma tu vuoi mo - ri...

AMICA

Ri -

incalzando *cresc. molto* *gridando*

Ti ferma, ahimè... l'a - bis - so ti sta sotto ai piè!... Ti ferma, ahimè...

8 -

ff *tratt. - assai*

sempre incalzando

Largo maestoso ♩ = 42

AMICA (senza intender la voce di GIORGIO)

8- *Largo maestoso* ♩ = 42

ff con tutta forza

Amica

Vengo a - tel.. (cercando invano di raggiungerla)

GIORGIO

Di - sa - lir - tenti in van - ti vuoi salvar...

8-

Amica

ff AMICA (forsennata)

No...

Gior.

f ti fer - ma ahimè!..

continua marcantiss.

ff

Amica vo'an - dar fin las - sù!...

ff *ritenuto*

Gior. Ah! che il tuo piè va - cil - la e

ff *ffsf* *ritenuto* *col canto*

(Cercando di arrampicarsi sulla montagna)
gridando

Amica Ri - nal - - - do! Ri - nal -

Gior. ce - de... oh Ciel!...

ff *precipitato* *ff* *sf* *dim.* *sf*

(vacilla) Precipita in fondo al burrone. (con un grande grido)

Amica - - - do! Oh Dio per - duta son!... Ah! —

ff *precipitato* *fff*

Allegro mosso

RINALDO, al grido terribile di Amica, comparisce in alto, su la montagna.

Amica

GIORGIO *ff* *sempre ff*

Di - sgra - zia - ta... di - sgra - zia - ta A - mi - ca!.. Il tor -

ff quasi uno schianto, rovinando *sempre ff*

Allegro mosso ♩=108

ff quasi uno schianto, rovinando

Gior.

ren - te fu - rio - so l'in - ghio - tìl...

RINALDO discende giù per la roccia.

ff *marcatiss. sempre*

ff *marcatiss. sempre*

dim. *f*

dim. assai *p rall. e dim. assai*

RINALDO (presso il ponte, sempre dall'altra parte del torrente)

lento
con accento di grande dolore

pp *pp*

El - la è di_spa-ri - ta per

GIORGIO (disperatamente)

*f**rit.*

Fa - ta - le a - - mor!

rit.

- sem-pre... Fa - ta - le a - mor!...

Fa - ta - le a - - mor!

Come prima poco più sostenuto ♩=42

fff disperatamente

Compare l'arco baleno.

Ped. marc.

l'altro lato del torrente. GIORGIO, sostenendosi appena, si appoggia sopra

First system of music. The piano part features a continuous triplet accompaniment in the left hand. The right hand has a melodic line with triplets and some chords. Pedal marks are indicated below the piano part.

* Ped. * Ped. * Ped. *

uno scoglio. RINALDO non lo perde di vista.

Second system of music. The piano part continues with the triplet accompaniment. The right hand has a melodic line with triplets and some chords. The system ends with a double bar line.

Allegro ♩ = 88

SIPARIO

Third system of music. The piano part features a continuous triplet accompaniment in the left hand. The right hand has a melodic line with triplets and some chords. The system ends with a double bar line.

pesanti

trattenendo

molto.

Andante

нар

Andante ♩ = 65

ff

sf

sf

sec.
8

ff

sf
sec.

sf
