

Verdi
Macbeth
Prelude and Act I
Ноты с сайта www.notarhiv.ru

♩. = 72

ALL.^o ASSAI MOD.^{to}

ADAGIO. ♩ = 60

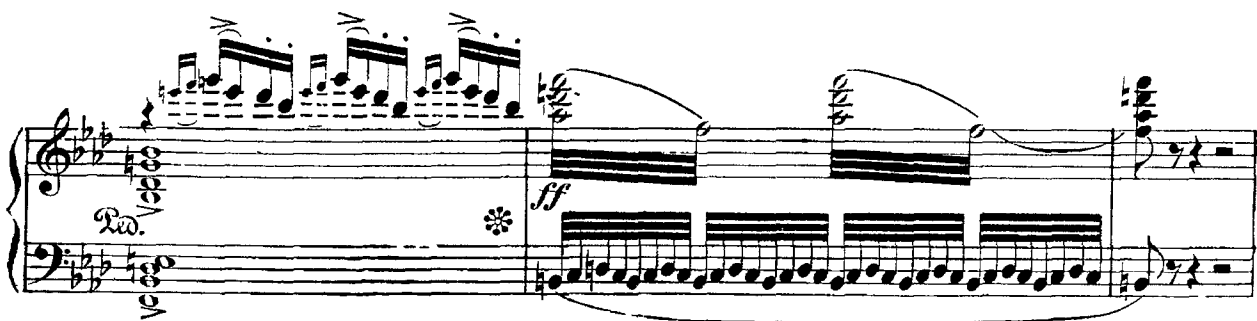
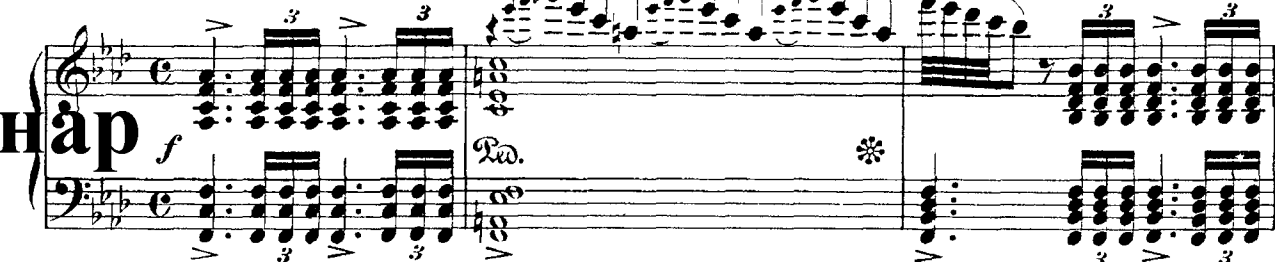

This musical score is for the Prelude and Act I of Verdi's Macbeth. It is written for piano and features a variety of musical notations and dynamics. The score is divided into three main sections, each marked with a number in a box: 1, 2, and 3.

Section 1: This section begins with a piano (*pp*) dynamic and a mezzo-soprano (*m.s.*) marking. It features a complex, rhythmic melody in the right hand, with a bass line that provides harmonic support. The dynamics shift to *ff* (fortissimo) in the latter part of the section.

Section 2: This section is marked with a piano (*pp*) dynamic and a *dolcissimo* (very sweet) marking. It features a more melodic and lyrical style, with a prominent bass line. The dynamics shift to *ff* (fortissimo) in the latter part of the section.

Section 3: This section is marked with a piano (*pp*) dynamic and a *dolcissimo* (very sweet) marking. It features a more melodic and lyrical style, with a prominent bass line. The dynamics shift to *ff* (fortissimo) in the latter part of the section.

4

tutta forza

pppp dolciss.

pp

ff

p

p dim:.....al.....ppp

(Tre crocchi di streghe appariscono l'un dopo l'altro fra lampi e tuoni.)

 $\text{♩} = 88$ ALL.^o ASSAI MOSSO

(Lampi e tuoni: apparisce il
secondo crotchio di streghe)

(Lampi e tuoni: apparisce il terzo crotchio di streghe)

CORO DI STREGHE

Sop. 1.ⁱ

Sop. 2.ⁱ

Sop. 3.ⁱ

p Ho sgozzato un verro!

trmm Che fa . ceste? *trmm* Dite su! *trmm* E tu? *trmm*

p

Sop. 1.ⁱ soli *staccate e marcate assai: nè dimenticarsi che sono streghe che parlano.*

M'è frul - la - ta nel pen - sier..... la moglie - ra d'un noc -

3

p *legg. e stacc. assai*

si. i.

- chier, m'è frul - la - ta nel pen - sier: al di - mòn la mi cac -

si. i.

- ciò, la mogliera d'un noc - chier al di - mòn la mi cac - ciò;

legg.

ma lo spo - so, ma lo spo - so che sal - pò col suo le - - -

- gno, col suo legno affo - ghe - rò.

Sop. 1.
Sop. 2.
Sop. 3.
Per le sec - che lo trar -
I ma - rosi io le - ve - rò...
Un ro - va - io ti da - rò...
- rò, per le secche lo trar - rò, per le secche lo trar - rò, per le secche lo trar -
i ma - rosi io le - ve - rò, i ma - rosi io le - ve - rò, i ma - rosi io le - ve -
un ro - va - io ti da - rò, un ro - va - io ti da - rò, un ro - va - io ti da -

ff -rò, sì, per le sec-che lo trar - rò, *pp* per le secche lo trar -
ff -rò, ah, sì, i ma - ro - si le - ve - rò, *pp* i ma-ro-si le-ve -
ff -rò, ah, sì, un ro - va - io ti da - rò, *pp* un ro-va-io ti da -
4 *ff* *tr* *tr* *tr* *tr* *pp*
-rò, per le secche lo trar - rò, sì, per le sec - che lo trar -
-rò, i ma-ro-si le-ve - rò, *ff* ah, sì, i ma - ro - si le - ve -
-rò, un ro-va-io ti da - rò, *ff* ah, sì, un ro - va - io ti da -
ff *tr* *tr* *tr*
pp
-rò, per le secche lo trar - rò, per le secche lo trar - rò, *f* per le secche lo trar -
-rò, *pp* i ma-ro-si le-ve - rò, i ma-ro-si le-ve - rò, *f* i ma-ro-si le-ve -
-rò, *pp* un ro-va-io ti da - rò, un ro-va-io ti da - rò,
pp *f*

ff
-rò, io lo trar-rò, per le sècche lo trar-rò, sì, lo trar-rò, sì, lo trar-rò.

ff
-rò, io le-ve-rò, i maro-si le-ve-rò, sì, le-ve-rò, sì, le-ve-rò.

ff
io ti da-rò, io ti da-rò, io ti da-rò.

ff *f* *ff*

(Tamburo entro la scena)

Un tam-bu - ro!

Che sa - rà?

Un tam-bu - ro!

Che sa - rà?

Un tam-bu - ro!

Che sa - rà?

ALL.^o BRILLANTE $\text{♩} = 144$

Vien Mac - bet - to. Ec - co - lo qua.

Vien Mac - bet - to. Ec - co - lo qua.

Vien Mac - bet - to. Ec - co - lo qua.

ff *veloce* *p* *ALL.^o BRILLANTE* $\text{♩} = 144$

5

p *stacc.*

(Si confondono insieme ed intrecciano una ridda)

p

p Le so - rel - le va - ga - bon - de van per l'a - ria, van sul -

p Le so - rel - le va - ga - bon - de van per l'a - ria, van sul -

p Le so - rel - le va - ga - bon - de van per l'a - ria, van sul -

legg. *p*

-l'on-de, sanno un cir-co-lo intrec-cia-re che com-prende e terra e

-l'on-de, sanno un cir-co-lo intrec-cia-re che com-prende e terra e

-l'on-de, sanno un cir-co-lo intrec-cia-re che com-prende e terra e

mar, sanno un cir-col in-trec-cia-re che com-prende e terra e

mar, sanno un cir-col in-trec-cia-re che com-prende e terra e

mar, sanno un cir-col in-trec-cia-re che com-prende e terra e

mar, sanno un cir-col in-trec-cia-re che com-prende e terra e

mar, sanno un cir-col in-trec-cia-re che com-prende e terra e

mar, sanno un cir-col in-trec-cia-re che com-prende e terra e

pp
mar. Le so - rel - le va - ga - bon - de van per l'a - ria, van sul -
pp
mar. Le so - rel - le va - ga - bon - de van per l'a - ria, van sul -
pp
mar. Le so - rel - le va - ga - bon - de van per l'a - ria, van sul -

p e leggero

-l'on-de, sanno un cir - co - lo intrec - cia - re che com - prende e ter - ra e
-l'on-de, sanno un cir - co - lo intrec - cia - re che com - prende e ter - ra e
-l'on-de, sanno un cir - co - lo intrec - cia - re che com - prende e ter - ra e

pp *leggero* *tr* *tr*

mar. Le so - rel - le va - ga - bon - de van per l'a - ria, van sul -
mar. Le so - rel - le va - ga - bon - de van per l'a - ria, van sul -
mar. Le so - rel - le va - ga - bon - de van per l'a - ria, van sul -

6
leggerissimo *pp*

- l'on-de, sanno un cir - colo intrec - cia - re che com - prende e terra e
 - l'on-de, sanno un cir - colo intrec - cia - re che com - prende e terra e
 - l'on-de, sanno un cir - colo intrec - cia - re che com - prende e terra e

8

mar, in-trec-ciar,.... in-trec-ciar.... che com - prende e terra e
 mar, in-trec-ciar, in-trec-ciar che com - prende e terra e
 mar, in-trec-ciar, in-trec-ciar che com - prende e terra e

mar, in-trec-ciar,.... in-trec-ciar.... che com - prende e terra e
 mar, in-trec-ciar, in-trec-ciar che com - prende e terra e
 mar, in-trec-ciar, in-trec-ciar che com - prende e terra e

(Le streghe vanno attorno danzando)

*stacc.**ff string. a poco a poco*

mar. Le so - rel - le va - ga - bonde van per l'a - ria, van sul -

mar. Le so - rel - le va - ga - bonde van per l'a - ria, van sul -

mar. Le so - rel - le va - ga - bonde van per l'a - ria, van sul -

7

ff string. a poco a poco

-l'onde, sanno un cir - co - lo intrec - cia - re che com - prende e terra e

-l'onde, sanno un cir - co - lo intrec - cia - re che com - prende e terra e

-l'onde, sanno un cir - co - lo intrec - cia - re che com - prende e terra e

mar, che com - prende e terra e mar, che com - prende e terra e

mar, che com - prende e terra e mar, che com - prende e terra e

mar, che com - prende e terra e mar, che com - prende e terra e

mar, e ter - ra e mar, e ter - ra e

mar, e ter - ra e mar, e ter - ra e

mar, e ter - ra e mar, e ter - ra e

mar, e terra e mar, e terra e mar, e terra e mar, e terra e

mar, e terra e mar, e terra e mar, e terra e mar, e terra e

mar, e terra e mar, e terra e mar, e terra e mar, e terra e

mar.....

mar.....

mar.....

ff

SCENA E DUETTO

MACBETH E BANCO

♩ = 104

ALLEGRO MAESTOSO

MACBETH

REC.^{to}

Giorno non vi di

(s'avvede delle streghe)

BANCO

Oh, chi saran co-stor?

Nè tanto glorioso!

Chi siete

B

MAC.

vieta quella sor-di-da barba. Or via par-la-te! *AND.^{te} SOST.^{to} ♩=84*

pp

Sop. 1.^a

Sop. 2.^a

Sop. 3.^a (in tono profetico) Salve, o Mac-bet-to,

Salve, o Mac-bet-to, di Glamis si- - - re!

pp

(Macbeth trema)

Salve, o Mac-bet-to, di Scozia re!

di Cau-dor si- - - re!

8

ff

BANCO (sotto voce a Macbeth)

Tremar vi fanno così lie-ti au-guri?

p *pp* *ppp* *morendo*

(alle streghe)

B

Fa-vellate a me pur, se non v'è scu-ro, cre-a-tu-re fan-tastiche, il fu-tu-ro.

p

CORO DI STREGHE

Sop. 1^a

Sop. 2^a Salve!

Sop. 3^a Salve! *Lo stesso tempo* Non quanto

[9] Salve! Mensa-rai di Mac-bet-to e pur maggio-re!

Lo stesso tempo

pp

Non re, ma di mo-narchi ge-ni-to-re!

lui, ma più di lui fe-li-ce!

ALLEGRO $\text{♩} = 104$

(tutte spariscono)

Mac-betto e Ban-co vi - va - no! Banco e Macbet-to vi - va - no!

Mac-betto e Ban-co vi - va - no! Banco e Macbet-to vi - va - no!

Mac-betto e Ban-co vi - va - no! Banco e Macbet-to vi - va - no!

ALLEGRO $\text{♩} = 104$

10

MAC.

REC.^{no}

Va - nîr!

REC.^{no}

pp

(pensieroso)

LARGO

sotto voce.

morendo

Saranno i figli tuoi so - vrani!

Ac - centi ar - ca - ni!

BANCO

E tu re pria di loro. Ac - centi ar - ca - ni!

LARGO

pp

(Entrano i messaggeri del re)

ff ALL.^o RISOLUTO $\text{♩} = 126$

ff

MESSAGGERI

Pro Mac - bet - to, il tu - o si - gno - re sir t'e - les - se

MAC.

di Cau - dore. Ma quel si - re ancor vi regge!

MES.

No! per - cos - - - so dal - la leg - ge sotto il ceppo egli spi -

BANCO (da sè) (con raccapriccio)

Ah! Ah! l'in - fer - - - no il ver, il ver par -

ro.

11

ff *ff* *pp*

B

-lò!

pp

morendo

AND^{te} ASSAI SOST.^{to} ♩ = 50.

MAC.

(fra sè, sotto voce, quasi con ispavento)

Due va - ti - ci - ni compiuti or sono... mi si pro -

AND^{te} ASSAI SOST.^{to} ♩ = 50

pp

(con esclamazione)

p (cupò)

- met - te dal ter - zountrono... Ma perchè sen - to riz - zarsi il

(esclamando)

(cupò)

(a voce aperta)

crine? Pensier di san - gue, d'ò - n - de sei nato?... Al - la co -

M

- ro - na che m'offre il fa - to la man ra -

M

- pa - ce non alzerò..... non al-ze - rò. (fra sè sotto voce e staccato)

BANCO

Oh, come s'empie costui d'or.

pp stacc.

M

Due va-ti-cini compiu-ti or

B

-go-glio nella speran-za d'un re-gio so-glio!

12

M *sono....*

B *Ma spesso l'empio spirto d'a-ver-no parla, e c'ingan-na, vera - ci*

M *pp*
mi si promette dal ter-zo un trono!... mi si promet - - te, mi si pro-

B *det - ti, e ne abbandona poi maledet - ti*

M *f* *dim.*
- met - - te dal ter - zo, dal ter - zo un trono!... Ah!...

B *f* *dim.*
su quell'abis - so che ci sca-vò, e ne abbandona maledetti...

con voce piena

M *Ma* *perchè sento rizzar - si il cri - ne?...*

B *Ma spesso l'em - pio spir - to d'a -*

p

con slancio stent.

M *Pen - sier di sangue, d'onde sei na - to?...*

B *- ver - no parla, e c'ingan - na, vera - - ci*

M *Al - la co - ro - na chem'offre il fa - to la man ra -*

B *det - ti, e ne ab - ban - do - na poi ma - ledet - - -*

M - pa - - ce non alzerò..... non alze - rò, la man, la

B - ti in quell'abis - - - so che ci sca - vò, ne abbandona male -

MESSAGGERI

(Perchè si fred - do n'udì Macbet - -

13

M - man,..... la man rapa - ce non al - ze - rò, la man, la

B - det - - - ti su quell'abis - so che ci sca - vò, ne abbandona male -

M - to? Perchè l'aspet - - to non sere - nò? Perchè si fred - - do n'udì Macbet -

M
man,..... la man rapa - ce non al - ze - rò, la man non al - ze -
B
- det - - - ti in quell'abis - so che ci sca - vò, che ci, che ci sca -
M
- to?Perchè l'aspet - - - to non sere - nò, no, perchè l'a - spet - to non se - re -
p
pp

M
- rò, no,no, non al - ze - rò, non alzerò,.....non alze - rò.
B
- vò, che ci, che ci sca - vò, che ci scavò,.....che ci sca - vò.
VI
- nò, perchè l'a - spet - to non se - re - nò, non se - re - nò, non se - re - nò?)
ff
morendo

(Partono tutti lentamente.)
pp
morendo.....

CORO DI STREGHE

STRETTA DELL' INTRODUZIONE

Ноты с сайта www.notarhiv.ru

♩ = 104

ALLEGRO

CORO DI STREGHE

Sop. 1. *p*
S'allon - ta - na - ro - no! N'ac - cozz - ze -

Sop. 2. *p*
S'allon - ta - na - ro - no! N'ac - cozz - ze -

Sop. 3. *p*
S'allon - ta - na - ro - no! N'ac - cozz - ze -

p
pp
mf

- re - - - - - mo quando di ful - mi - ni lo scro - scio u -

- re - - - - - mo quando di ful - mi - ni lo scro - scio u -

- re - - - - - mo quando di ful - mi - ni lo scro - scio u -

- dremo. S'allon - ta -

- dremo. S'allon - ta -

- dremo. S'allon - ta -

sf *p* *p*

- na - ro - no! Fug - giam! s'at -

- na - ro - no! Fug - giam! s'at -

- na - ro - no! Fug - giam! s'at -

15 Fug - giam! s'at -

pp

- ten - da le sorti a com - pie - re nel - la tre -

- ten - da le sorti a com - pie - re nel - la tre -

- ten - da le sorti a com - pie - re nel - la tre -

- genda. Mac - bet - to rie - de - re

- genda. Mac - bet - to rie - de - re

- genda. Mac - bet - to rie - de - re

ff *p* *mf*

ve - drem co - là, e il no - stro o - ra - - co - lo

ve - drem co - là, e il no - stro o - ra - - co - lo

ve - drem co - là, e il no - stro o - ra - - co - lo

f *caratteristico*

gli par - le - rà. Mac - bet - to rie - de - re

gli par - le - rà. Mac - bet - to rie - de - re

gli par - le - rà. Mac - bet - to rie - de - re

ve - drem co - là, e il no - stro o - ra - - co - lo

ve - drem co - là, e il no - stro o - ra - - co - lo

ve - drem co - là, e il no - stro o - ra - - co - lo

gli par - le - rà. Fug-giam, fuggiam, fug-giam, fuggiam! s'at-

gli par - le - rà. Fug-giam, fuggiam, fug-giam, fuggiam! s'at-

gli par - le - rà. Fug-giam, fuggiam, fug-giam, fuggiam! s'at-

-ten - da le sor - ti a com - pie - re nel - la tre.

-ten - da le sor - ti a com - pie - re nel - la tre.

ten - da le sor - ti a com - pie - re nel - la tre.

-genda. Fug-giam, fug-giam, fuggiam, fug-giam, sì fuggiam, fug-

-genda. Fug-giam, fug-giam, fuggiam, fug-giam, sì fuggiam, fug-

16 -genda. Fug-giam, fug-giam, fuggiam, fug-giam, sì fuggiam, fug-

-giam, fug-giam, fug-giam, fuggiam, fug-giam, sì, fuggiam, fug-
 -giam, fug-giam, fug-giam, fuggiam, fug-giam, sì, fuggiam, fug-
 -giam, fug-giam, fug-giam, fuggiam, fug-giam, sì, fuggiam, fug-
 -giam! Macbet - to rie - de-re ve-drem, vedrem co-là, vedrem co-
 -giam! Macbet - to rie - de-re ve-drem, vedrem co-là, vedrem co-
 -giam! Macbet - to rie - de-re ve-drem, vedrem co-là, vedrem co-
 -là,..... ed il nostro, il nostro o-ra-co-lo gli par-le-
 -là,..... ed il nostro, il nostro o-ra-co-lo gli par-le-
 -là,..... ed il nostro, il nostro o-ra-co-lo gli par-le-

ff

-rà, Macbet - to rie - de-re ve-drem, vedrem co-là, vedrem co-

ff

-rà, Macbet - to rie - de-re ve-drem, vedrem co-là, vedrem co-

ff

-rà, Macbet - to rie - de-re ve-drem, vedrem co-là, vedrem co-

ff *pp*

-là,..... ed il nostro, il nostro o - ra - co - lo gli par - le -

ff *pp*

-là,..... ed il nostro, il nostro o - ra - co - lo gli par - le -

ff *pp*

-là,..... ed il nostro, il nostro o - ra - co - lo gli par - le -

[17]

string. a poco a poco

-rà. Fug - giam, fug - giam, fuggiam, fug - giam, fuggiam, fug - giam, fug -

ff

-rà. Fug - giam, fug - giam, fuggiam, fug - giam, fuggiam, fug - giam, fug -

ff

-rà. Fug - giam, fug - giam, fuggiam, fug - giam, fuggiam, fug - giam, fug -

ff *string. a poco a poco*

- giam, fug - giam, fuggiam, fug - giam, fuggiam, fug - giam, fug - - -

- giam, fug - giam, fuggiam, fug - giam, fuggiam, fug - giam, fug - - -

- giam, fug - giam, fuggiam, fug - giam, fuggiam, fug - giam, fug - - -

string.

(partono)

- giam, fug - - giam, fuggiam, fug - giam, fuggiam, fug - giam.

- giam, fug - - giam, fuggiam, fug - giam, fuggiam, fug - giam.

- giam, fug - - giam, fuggiam, fug - giam, fuggiam, fug - giam.

string.

string.

LADY MACBETH

ALLEGRO

[illegible]

[illegible][illegible]

18

p

(Lady Macbeth sorte leggendo una lettera)

p dim. *ppp*

LADY

Nel dì della vittoria io le incontrai... stupito io n'era per le udite cose; quando i nunzi del re mi

salutaro sir di Caudore; vulcinio uscito dalle veggenti stesse che predissero un serto al capo mio.

Racchiudi in cor questo segreto. Addio. Ambizioso spirito tusei, Macbet - to... alla grandezza a-

- neli... ma sarai tu mal - vagio?

p

p

LADY

Pien di mi - sfat - - - ti è il cal - - le del - la po - ten - za,

e mal per lui che il piede dubitoso vi pone, e retro - ce - - -

de!

LADY

ANDANTINO $\text{♩} = 72$

Grandioso

ANDANTINO $\text{♩} = 72$

Vie - - - ni! t'affret - - ta! Ac -

L. cen - de - re ti vo' quel fred - do
 co - re! l'au - dace impre - sa a
 com - pie - re io ti da - rò va -
 - lo - re..... io ti darò va - lo - re, darò..... va -
 - lo - re. Di Sco - zia a te, a te pro - met - to - no

L

le pro-fe-tes - - - se il tro - - - no... Che

p

3

L

tar - di? Accet - - ta il do - no, ascen-di - vi... a re -

cres.

pp

3

L

- gnar,..... ascen - - divi a re - gnar,..... accet - ta accetta il

cres.:..... a poco..... a poco

ppp

ff

ppp

3

L

do - no, a-scen-di-vi a re-gnar. Che tardi? Che tardi? Accet - ta il

20

ff

p

I. do - - - no, a - scen - di, a - scen - di, a - scen - divi a re -

L. - gnar. Che tar - di? Accetta il do - no, ascendivi a re - gnar. Che tar - di? Accetta il

I. do - no, a - scen - di - vi a re - gnar. Che tar - - - di? Che tar - -

L. - di? Ah!..... ascendivi a re - gnar.

[21] ALLEGRO $\text{♩} = 96$

p

(Entra un servo)

cres.

SERVO

p

LADY

Al ca - der del - la se - ra il re qui giun - ge. Che

p *f*

SERVO

di'?

Macbetto è se - co? Ei l'accom - pa - gna. La nuova, o donna, è

p

LADY. *a piacere*

cer - ta.

Trovì acco - glienza quale un re..... si

f *col canto*

(il servo parte)

mer - ta.

a piacere

Dun - ca - no sa - rà qui?...

*ff**col canto**pp**tutta forza*

Qui?...

Qui la not -

- te?...

ff

LADY *ALL^o MAESTOSO* ♩ = 104 *a poco a poco cres:*.....

Or tut - ti sor - ge - te, mi -

ALL^o MAESTOSO ♩ = 104

pp

sf

ni - stri in - fer - na - li, che al san - gue in - co -

ra - te, spin - ge - te i mor - ta - li, che al

sangue inco - ra - te i mor - ta -

pp sotto voce

I. - li! Tu, not - te, ne av - vol - - gi di

pp

te - nebra im - sotto - ta; qual..... pet - - - to per -

con slancio **23** *p*

con forza *p*

- co - ta non veg - ga..... il pu - gna - - le, qual

f *p*

pet - - to per - co - ta non veg - ga, non veg - ga il pu -

f *p*

- gna!, qual pet - to per - co - ta non veg -

pp

L

- ga, no, no, non veg - - - - - ga il pu -

L

- gnal.

24

ff

4 3 2 1 4 3 2 1 4 3 2 1 4 5 2 1

8

8

LADY

1.^o TEMPO ♩ = 104 *a poco a poco cres...*

1.^o TEMPO ♩ = 104 Or tut - - ti sor.ge - te, mi.

pp

ff *p*

I. *ni - cri in-fer-na - li che al san - gue in-co-*

ra - te, spin-ge - te i mor - ta - li, che al

san-gue inco - ra - te i mor - ta -

pp sotto voce

I. *li! Tu not - te ne av - vol - gi di*

pp

con slancio *p*

L. *te - nebra im - mo - ta; qual.....pet - to per-*

f *p*

25

con forza *p*

- co - ta non.....veg - ga..... il pu - gna - le, qual

f *p*

pet - - to per - co - ta non veg - ga, non veg - ga il pu -

pp

- gna!, qual pet - to per - co - ta non veg - - - - -

f

- ga, no, no, non veg - - - - - ga il pu -

L. 26

- gnal, non veg - ga, non veg - ga il pu -

ff

L. - gnal, il pu - gnal, non veg - ga, non veg - ga il pu -

8.

I. - gnal, il pu - gnal, no, no, non veg - ga il pu -

8.

L. - gnal, pu - gnal.

8.

4 3 2 1 4 5 2 1 4 3 2 1 4 3 2 1

SCENA E MARCIA

ALLEGRO

MACBETH LADY MAC.

REC.^{to} Oh donna mi-a! Caudo - re! Fra poco il re ve-

LADY MAC. LADY

-dra.i... E parti - rà? Domani. Mai non ci rechi il so - le un tal do -

MAC. LADY MAC.

-ma-ni. Che parli? E non in - ten - di? In - ten-do, in - ten -

[27]

LADY MAC. LADY

-do! Or bene?.. E se fallisse il colpo? Non falli - rà... se tu non tremi.

ALL.^o RISOLUTO ♩. = 126ALL.^o RISOLUTO ♩. = 126

Il re!

m.d.
(Musica interna e in lontananza)
p *stacc.*REC.^{to}

Lieto or lo vieni, lieto or lo vie

REC.^{to}*f*

(partono)

ni ad incontrar con me.

1.^o TEMPO ♩. = 126*mf.* (Più vicina)
stacc.(Musica villereccia, la quale avanzandosi a poco a poco annuncia l'arrivo del re. Egli trapassa accom-
-pagnato da Banco, Macduff, Malcolm, Macbeth, Lady Macbeth e seguito)*f* (Ancor più vicina)

mf

ff

mf (allontanandosi poco a poco)

нар

p (allontanandosi)

a poco a poco

pp

(sempre più allontana - nandosi)

dim. *allarg. morendo*