

Verdi  
Luisa Miller  
Overture and Act I

Ноты с сайта [www.notarhiv.ru](http://www.notarhiv.ru)

$\text{♩} = 126$   
**ALLEGRO**

*pp con espressione*

**нар**

*pp*

*p*

*cres. sempre*

*tr* *dim.* *p*

**A** *ff*

*p* *m.s.* *f*

*ff* *p* *m.s.* *f* *ff*

*p* *ff*

*ff*

**B**

*tutta forza* *p* *ppp* *m.s.*

*con molta espress.*

*p* *dolce*

*dim.* *p*

*f*

The score is divided into two main sections, C and D, marked by square boxes.

**Section D:** This section begins with a *mf* marking. It features a more melodic line in the right hand, often marked with slurs and accents. The left hand continues with a rhythmic accompaniment. The dynamics shift to *p* (piano) in the second system, and then back to *f* (forte) in the third system. The section concludes with a *mf* marking.

The first system features a piano introduction with a vocal melody. Dynamics include *m.s.* (mezzo-soprano), *f* (forte), *ff* (fortissimo), and *p m.s.* (piano mezzo-soprano). The second system continues the piano introduction with a vocal melody. Dynamics include *f* (forte), *m.d.* (mezzo-dolce), and *m.s.* (mezzo-soprano). The third system features a piano introduction with a vocal melody. Dynamics include *f* (forte), *pp* (pianissimo), *p* (piano), and *m.s.* (mezzo-soprano). The fourth system features a piano introduction with a vocal melody. Dynamics include *f* (forte), *p* (piano), and *m.s.* (mezzo-soprano). The fifth system features a piano introduction with a vocal melody. Dynamics include *f* (forte), *p* (piano), and *m.s.* (mezzo-soprano). The sixth system features a piano introduction with a vocal melody. Dynamics include *f* (forte), *p* (piano), and *m.s.* (mezzo-soprano). The seventh system features a piano introduction with a vocal melody. Dynamics include *f* (forte), *ff* (fortissimo), and *m.s.* (mezzo-soprano).

The score is marked with various dynamics and markings, including *m.s.* (mezzo-soprano), *f* (forte), *ff* (fortissimo), *pp* (pianissimo), *p* (piano), *m.d.* (mezzo-dolce), and *p m.s.* (piano mezzo-soprano). The score is marked with various dynamics and markings, including *m.s.* (mezzo-soprano), *f* (forte), *ff* (fortissimo), *pp* (pianissimo), *p* (piano), *m.d.* (mezzo-dolce), and *p m.s.* (piano mezzo-soprano).

6

- System 6:** The right hand has a melodic line with slurs and accents. The left hand features a *ff* (fortissimo) marking and plays a more active accompaniment.
- System 7:** The right hand continues with a melodic line. The left hand has a *mf* marking and plays a steady accompaniment.

*ff*

**L**

*POCO PIÙ MOSSO*  $\text{♩} = 138$

**M**

*tutta forza*

## ATTO PRIMO

## L' AMORE

## AMENO VILLAGGIO.

Da un lato la modesta casa di Miller, dall'altro rustica chiesetta: in lontananza, ed attraverso degli alberi, le cime del castello di Walter.

Un'alba limpidissima di primavera è sull'orizzonte; gli abitanti del villaggio si adunano per festeggiare il dì natalizio di Luisa.

## INTRODUZIONE

$\bullet = 80$   
ALL<sup>to</sup> ASSAI MOD<sup>to</sup>

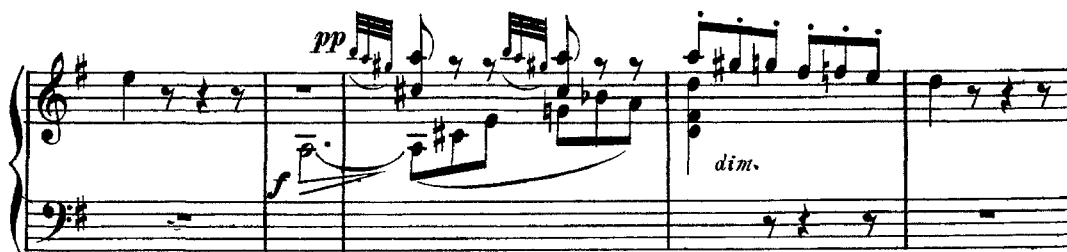

*(Tutto questo Coro va eseguito a mezza voce)*

LAURA coi I. Soprani

I. Soprani *Cantabile*

*pp* Ti de - sta, Lu - i - sa, re - gi - na de' co - ri; i

II. Soprani *pp*

Tenori *pp*

Bassi *pp*

**2** *Cantabile* *pp* Ti de - sta, Lu - i - sa, re - gi - na de' co - ri; i

mon - ti già lam - be un ri - so di lu - ce: d'un

mon - ti già lam - be un ri - so di lu - ce: d'un

mon - ti già lam - be un ri - so di lu - ce: d'un

mon - ti già lam - be un ri - so di lu - ce: d'un

gior - no sì lie - to in - siem..... con gli al - bo - ri qui

gior - no sì lie - to in - siem con gli al - bo - ri qui

gior - no sì lie - to in - siem con gli al - bo - ri qui

gior - no sì lie - to in - siem con gli al - bo - ri qui

dol - ce ami - sta - de a te..... ne con - du - ce: leg -

dol - ce a - mi - sta - de a te ne con - du - ce: leg -

dol - ce a - mi - sta - de a te ne con - du - ce: leg -

dol - ce a - mi - sta - de a te ne con - du - ce. leg -

*pp stacc. assai*

-gia - dra è quest'al - ba sorgente in a - pri - le, ma

*pp*

-gia - dra è quest'al - ba sorgente in a - pri - le, ma

*pp*

-gia - dra è quest'al - ba sorgente in a - pri - le, ma

*pp*

-gia - dra è quest'al - ba sorgente in a - pri - le, ma

*pp stacc. assai*

*pp*

co - me il tuo vi - so leggiadranò, non è: è

*pp*

co - me il tuo vi - so leggiadranò, non è: è

*pp*

co - me il tuo vi - so leggiadranò, non è: è

*pp*

co - me il tuo vi - so leggiadranò, non è: è

*pp*

*mf* pu - ra, so - a - - ve *pp* quest'au - ra gen - ti - - le, pur  
*mf* pu - ra, so - a - - ve *pp* quest'au - ra gen - ti - - le, pur  
*mf* pu - ra, so - a - - ve *pp* quest'au - ra gen - ti - - le, pur  
*mf* pu - ra, so - a - - ve *pp* quest'au - ra gen - ti - - le, pur

*mf* me - no è so - a - - ve, men pu - ra di te. *pp*  
*pp* me - no è so - a - - ve, men pu - ra di te.  
*pp* me - no è so - a - - ve, men pu - ra di te.  
*pp* me - no è so - a - - ve, men pu - ra di te.

Ti de - sta, Lu - i - sa.

Ti de - sta, Lu - i - sa.

Ti de - sta, Lu - i - sa.

Ti de - sta, Lu - i - sa.

3

*p*

*pp*

Ti de - sta, Lu -

*pp*

Ti de - sta, Lu -

*pp*

Ti de - sta, Lu -

*pp*

Ti de - sta, Lu -

*p*

i - sa, re - gi - na de' co - ri; i mon - ti già  
 i - sa, re - gi - na de' co - ri; i mon - ti già  
 i - sa, re - gi - na de' co - ri; i mon - ti già  
 i - sa, re - gi - na de' co - ri; i mon - ti già

lam - be un ri - so di lu.ce: d'un gior - no sì  
 lam - be un ri - so di lu.ce: d'un gior - no sì  
 lam - be un ri - so di lu.ce: d'un gior - no sì  
 lam - be un ri - so di lu.ce: d'un gior - no sì

lie - to in - siem..... congialbo - ri qui dol - ce ami.

lie - to in - siem con gli al - bo - ri qui dol - ce a - mi -

lie - to in - siem con gli al - bo - ri qui dol - ce a - mi -

lie - to in - siem con gli al - bo - ri qui dol - ce a - mi -

- sta - de a te..... ne con - du - ce: leggias - dra è que.

- sta - de a te ne con - du - ce: leggias - dra è que.

- sta - de a te ne con - du - ce: leggias - dra è que.

- sta - de a te ne con - du - ce: leggias - dra è que.

st'al - ba sorgente in a - pri - le, ma co - me il tuo *pp*

st'al - ba sorgente in a - pri - le, ma co - me il tuo *pp*

st'al - ba sorgente in a - pri - le, ma co - me il tuo *pp*

st'al - ba sorgente in a - pri - le, ma co - me il tuo *pp*

vi - so leg-giadra no, non è: è pu - ra, so - *mf*

vi - so leg-giadra no, non è: è pu - ra, so - *mf*

vi - so leg-giadra no, non è: è pu - ra, so - *mf*

vi - so leg-giadra no, non è: è pu - ra, so - *mf*

4

*pp*  
 - a - - ve que-st'au-ra gen-ti - - le, pur me - - no è so -  
*pp*  
 - a - - ve que-st'au-ra gen-ti - - le, pur me - - no è so -  
*pp*  
 - a - - ve que-st'au-ra gen-ti - - le, pur me - - no è so -  
*pp*  
 - a - - ve que-st'au-ra gen-ti - - le, pur me - - no è so -  
*pp*  
 - a - - ve menpura di te, me - - no è so -  
 - a - - ve menpura di te, me - no è so -  
 - a - - ve menpura di te, me - - no è so -  
 - a - - ve menpura di te, .....  
*pp*

- a - ve, ..... men pu - ra di te, me - no è so -  
 - a - ve, men pu - ra di te, me - no è so -  
 - a - ve, men pu - ra di te, me - no è so -  
 ..... di ..... te .....  
 - a - ve, ..... men pu - ra di te. Ti de -  
 - a - ve, men pu - ra di te. Ti de -  
 - a - ve, men pu - ra di te. Ti de -  
 ..... di ..... te. Ti de -  
 ..... 8 .....

- sta, Lu i - sa, ti de -

- sta, Lu i - sa, ti de -

- sta, Lu i - sa, ti de -

- sta, Lu i - sa, ti de -

*pp*  
- sta.....

*pp*  
- sta.....

*pp*  
- sta.....

*pp*  
- sta.....

*pp* *dim.* *allarg:*

ALLEGRO  $\text{♩} = 120$ 

MILLER

5

Ec - co mia

ALLEGRO  $\text{♩} = 120$ *p**pp*

LUISA

fi - glia...

O ca - re a -

*cres.*

- mi - che!...

Il cie - lo a te..... sia

Il cie - lo a te..... sia

Il cie - lo a te..... sia

Il cie - lo a te..... sia

Il cie - lo a te..... sia

Il cie - lo a te..... sia

Il cie - lo a te..... sia

Il cie - lo a te..... sia

Il cie - lo a te..... sia

Il cie - lo a te..... sia

Il cie - lo a te..... sia

LAURA

In bre - ve ad in - vo - car - lo an -

fau - - - - sto.

fau - - - - sto.

fau - - - - sto.

ff

pp *col canto*

*ALLEGRO* *Recit. MILLER*

-drem... u - ni - ti al tempio. Il vostro af-

6

*ALLEGRO* *Recit.*

-fet-to dal mio ciglio e sprime pian - to di te - ne - rez - za... Al

pp

*ALL?* (abbracciandola)

cor paterno è sacro il di che spunta... es - so mi diè Lu - i - sa!

*ALL?*

pp

LUI SA

*ALL<sup>o</sup>*

(volgendosi d'intorno inquieta)

Nè giunge ancor!

Da lui di .

*ALL<sup>o</sup>*

I. *vi sanonv'hagioja per me!*

MIL.

Figlia, ed a . mo-re, ap-pe-na desto in

te, sì vi-ve fiammegià spande! Oh! mal non si-a co-tanto amor lo.

*MODERATO* ♩ = 100

(Luisa vorrebbe parlare)

*cato!**MODERATO* ♩ = 100

Del novello si-gnor qui giunto nel-la Corte i-gnota a

*pp*

LUIZA

Non te - mer: più no - bil  
 tut - tiè que - sto Car - lo. Io te - mo!

spir - to, al - ma più cal - da di vir - tù non ma - i ve - sti.....spo - glia mor -

*ALL<sup>o</sup>* (con entusiasmo) *ALL<sup>o</sup> MODERATO* ♩ = 108  
 - tal. M'a - mò... l'a - ma

*ALL<sup>o</sup>* *ALL<sup>o</sup> MODERATO* ♩ = 108

*tr*

LUIZA *p legg.* 3  
 Lo vi - di, e'l pri - mo

*allarg.* *pp*

1. *pal - pi - to il cor sen - ti d'a - mo - re: mi*

*trium*

1. *vi - de ap - pe - na e il co - re bal - zò..... del mi - o fe -*

1. *di. Quag - giù si ri - co - nob - be - ro no -*

8 *pp*

1. *- str'al - me in rin - con - trar - si for - ma - te per a -*

*pp*

*p*

*allarg.*

1. *- mar - si..... Id - di - o..... le ave - a in ciel! Ah!.....*

I. 
 Lo vi di, e' l pri - mo

I. 
 pal - pi to il cor sen - ti d'a - mo - re: mi

I. 
 vi de ap - pe na, e il co - re bal - zò..... del mi-o fe -

I. 
 del. Ah! Quag - giù si ri - co nob - be - ro no -

I. 
 str'al - me in rincontrar - si... forma - te, for - ma - te per..... a -

L

- mar - - - - - si Id -

L

- di - oleave - a in ciell! Id - di - oleave - a in

L

ciell! Id - di - oleave - a in ciell!.....

9

L

lea - vea in

## ALLFGRO MODERATO ♩=108

II. LAURA ciell!

S. Lu - i - sa, un pegno in -

O. Lu - i - sa, un pegno in -

R. Lu - i - sa, un pegno in -

O. Lu - i - sa, un pegno in -

C. Lu - i - sa, un pegno in -

ALLFGRO MODERATO ♩=108

10 Lu - i - sa, un pegno in -

*f* *trium*

(presentandole tutti, pria le donne, poi gli uomini, un mazzettino di fiori)

I.A. -ge - nu-o dall'a - mi - sta - de,

-ge - nu-o dall'a - mi - sta - de,

-ge - nu-o dall'a - mi - sta - de,

-ge - nu-o dall'a - mi - sta - de,

*f* *trium*

LUISA

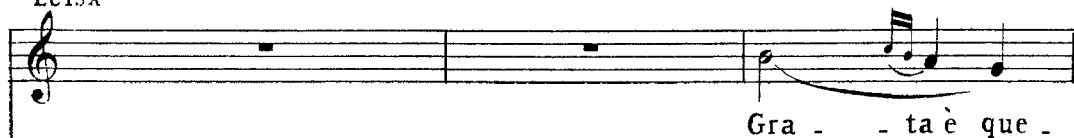
ALL<sup>o</sup> VIVO ♩ = 138

(Scorgendo un giovane cacciatore, che anch'esso fra gli altri le porge i suoi fiori)

RODOLFO

ALL<sup>o</sup> VIVO ♩ = 138

morendo

mf

II

(andando verso Miller) Ab.

R

-let - ta!... Buonpa - dre!...

MILLER

(turbato)

(Des - so!...)

ff

LU

-braccialo... T'a - ma qual fi - glio.

(salutando i Contadini) (a Luisa)

R

A - mi - ci... Sei

pp

mf

LU

Di le - ti - zia..... col - ma... son

R

pa - ga?

ff

I.U. i - o!

I.A.U.

Fe - li - ci ap - pie - no vi

Fe - li - ci ap - pie - no vi

Fe - li - ci ap - pie - no vi

Fe - li - ci ap - pie - no vi

*ff*

I.U. Ap - pien..... fe - li - ci?.. È

I.A. Ap - pien..... fe - li - ci?.. È

ROD. ren - de a - mo - re.

ren - de a - mo - re.

ren - de a - mo - re.

ren - de a - mo - re.

ren - de a - mo - re.

12

*dim...* *p*

*allarg.*

LU. ve - ro!... è ver!... A te dappresso il co - re

R. ve - ro!... è ver!... A te dappresso il co - re

LU. non vi - ve che al pia - cer, che al pia - cer.....

R. non vi - ve che al pia - cer, che al pia - cer.

ALL<sup>o</sup> BRILLANTE ♩ = 120

LU. [13] T'a - mod'amorch'espri - me - re mal tenterebbe il det - to!... Il

ALL<sup>o</sup> BRILLANTE ♩ = 120

I.U. *gel di mor-te spe - gne-re non può..... sì arden-te af-*

I.U. *-fet - to: hai no - stri co - riun Di - o di*

I.U. *no - doe - ter.no av - vin - ti, e sulla ter - ra e -*

I.U. *ROD. -stin - ti noi ci a - me - re - mo in ciel!*

*f* *pp dolce* *Brillante*

*f* *pp*

*T'a - mod'amor ch'e -*

R

-spri - me - re mal tentereb.beil det - - to!... Il

R

gel di mor - te spe - gne - re non può..... sì ardente af -

R

-fet - - to: hai no - stri co - riun Di - - o di

R

no - doe - ter - no av - vin - - ti, e sulla ter - ra e -

**LUI SA** *f* *dolce* *pp*  
Noi cia - me - re - mo in ciel!

**R** *f* *dolce* *pp*  
- stin - ti noi ci ame - re - mo in ciel!

**MIL.** *(da sè)* *sottovoce*  
(Non so qual voce in.

**LAU.** *f* *pp*  
Un'alma, un sol de - si - o ad ambo avvi - vai

**M** *pp*  
- fausta en - tro il mio cor fa - vella...

**S.** *pp* *tutti sotto voce*  
Un'alma, un sol de - si - o ad ambo avvi - vai

**R** *pp*  
Un'alma, un sol de - si - o ad ambo avvi - vai

**C** *pp*  
Un'alma, un sol de - si - o ad ambo avvi - vai

**B.** *pp*  
Un'alma, un sol, un sol de - si - o ad ambo avviva, avviva il

14

*sempre ppp*

L.A. pet-to! Mainon si vi - de affet - to

M. Mise - ro me,.....se vit - tima..... d'un seduttore foss'el -

*sempre ppp*

pet-to! Mainon si vi - de affet - to

pet-to! Mainon si vi - de affet - to

pet-to! Mainon si vi - de affet - to

*sempre ppp*

L.A. *p* più ardente e più e più fe - del!

M. *allargando* Ah! non voler, buon Dio, che a tal.... destin.... soc -

*p* più ardente e più e più fe - del!

*p* più ardente e più e più fe - del!

*p* più ardente e più e più fe - del!

*p col canto*

LUISA

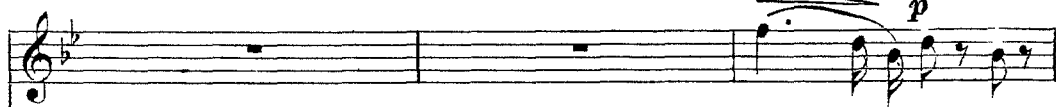

T'a - mod'amor ch'è -

LAURA

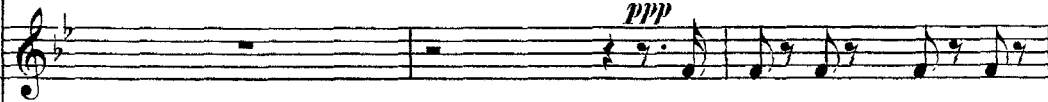

U - n'al\_ma,un sol de -

ROD.

T'a - mod'amor ch'è -

MIL.

\_comba. Mischiuderia la tomba affan.no sì cru - del!

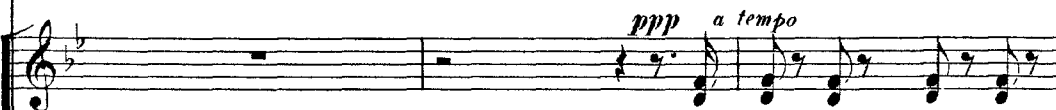

U - n'al\_ma,un sol de -

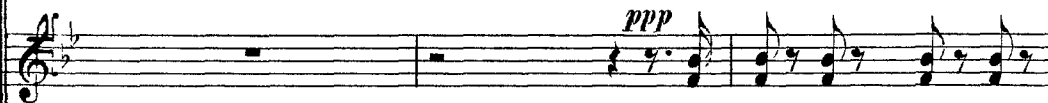

U - n'al\_ma,un sol de -

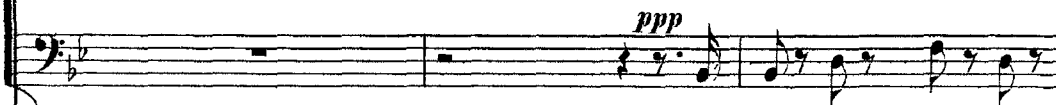

U - n'al\_ma,un sol de -

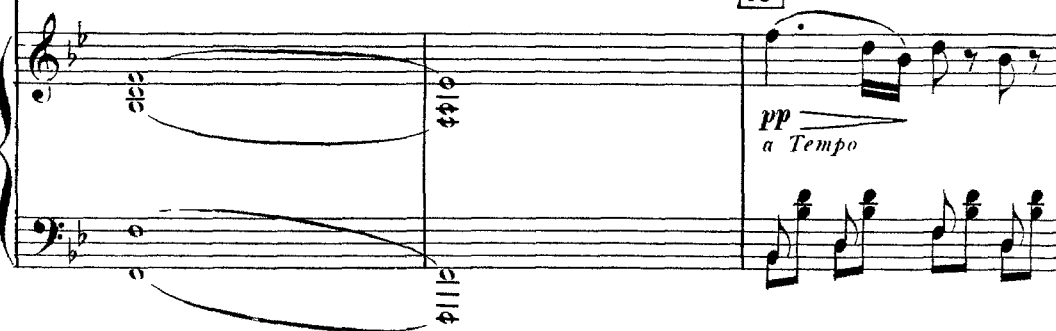

I.U. *-spri - me - re mal tentereb-beil det - to! Il*

LA. *- si - o ad am-bo av - vi-va il pet - to! Mai*

R. *-spri - me - re mal tentereb-beil det - to! Il*

M. *pp Ah! non vo - ler, buon Di - o,*

*- si - o ad am-bo av - vi-va il pet - to! Mai*

*- si - o ad am-bo av - vi-va il pet - to! Mai*

*- si - o ad am-bo av - vi-va il pet - to! Mai*

IU.    
 gel di mor-te spe - gne-re non può..... sì arden-te af-

LA.    
 non si vi-de af - fet - - to più ar - den-te, più fe -

R.    
 gel di mor-te spe - gne-re non può..... sì arden-te af-

M.    
 che a tal de - stin soc -

   
 non si vi-de af - fet - - to più ar - den-te, più fe -

   
 non si vi-de af - fet - - to più ar - den-te, più fe -

   
 non si vi-de af - fet - - to più ar - den-te, più fe -

II.  
 \_fet - \_to: hai no - stri co-riun Di - o di  
 LA.  
 \_del, mai, mai! U - n'al-ma, un sol de - si - o ad  
 R.  
 \_fet - \_to: hai no - stri co-riun Di - o di  
 M.  
 \_com - \_ba, deh! non vo - ler, buon Di - o, che a  
 \_del, mai, mai! U - n'al-ma, un sol de - si - o ad  
 \_del, mai, mai! U - n'al-ma, un sol de - si - o ad  
 \_del, mai, mai! U - n'al-ma, un sol de - si - o ad

LU. *cres.*  
no - doe - ter - no av - vin - ti, e sull'ater - rae -

LA.  
am - bo av - vi - vail pet - to! Mai non si vi - de af -

R. *cres.*  
no - doe - ter - no av - vin - ti, e sull'ater - rae -

M.  
tal de - stin soc - com - ba!..Mi schiu - de - ria la

*cres.*  
am - bo av - vi - vail pet - to! Mai non si vi - de af -

am - bo av - vi - vail pet - to! Mai non si vi - de af -

am - bo av - vi - vail pet - to! Mai non si vi - de af -

LU.  
 -stin - ti noi cia - me-re - mo in ciel, sì,

LA.  
 -fet - to più ar - den - te, più fe - del, mai,

R.  
 -stin - ti noi cia - me-re - mo in ciel, sì,

M.  
 tom - ba af - fan - no sì cru - del, sì,

-fet - to più ar - den - te, più fe - del, mai,

-fet - to più ar - den - te, più fe - del, mai,

-fet - to più ar - den - te, più fe - del, mai,

16

*f* *pp dolce* *ff*

LU.  in ciel! ah!.....

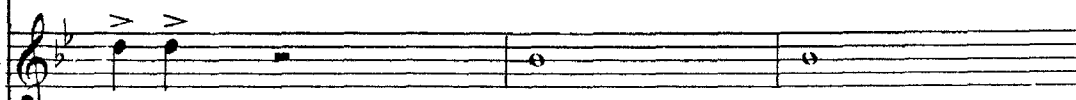
LA.  mai, mai! no, non

R.  in ciel! noi, noi ci a - me - rem, noi ci a - me -

M.  Di - o! ah! deh non vo - ler, deh non vo -

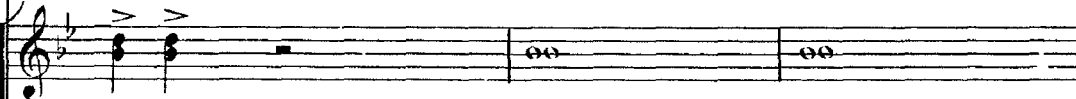
 mai, mai! no, non  
mai, mai, mai si vi - de af - fet -

 mai, mai! no,..... non.....

 mai, mai! mai, mai, mai si vi - de af - fet -

LU. *ff*  
..... in ciel! ..... noi ci a - me -

LA. *cres.* *ff*  
mai, no, no, non mai si vide af - fet - to più ardente, più fe - del, no, no, non mai, non

R. *ff*  
- rem, noi ci a merem in ciel, e sul la ter - ra e - stin - ti noi ci a - me -

M. *ff*  
- ler che a tal destin soc - com - ba, mischiudera la tom - ba af - fan. no, af -

*cres.* *ff*  
mai, no, no, non mai si vide af - fet - to più ardente, più fe - del, no, no, non mai, non

*ff*  
- to,

*ff*  
mai, no, no, non mai si vide af - fet - to più ardente, più fe - del, no, no, non mai, non

*ff*  
- to, no, no, non mai si vide af - fet - to più ardente, più fe - del, no, no, non mai, non

*mf* *ff*

I.U.  
re - - mo in ciel, sì, in ciel!

I.A.  
mai si vi - - de, mai, mai, mai,

R.  
re - - mo in ciel, sì, in ciel!

V.  
- fan - no sì cru - del, sì, Di - o!

mai si vi - - de, mai, mai, mai,

mai si vi - - de, mai, mai, mai,

mai si vi - - de, mai, mai, mai,

8

I.U. *ah!..... in ciel!.....*

I.A. *no, non mai, no, no, non mai si vide af -*

R. *noi, noi cia - me - rem, noi cia - me - rem, noi cia - me - re - mo in*

M. *ah! deh! non vo - ler, deh! non vo - ler, mi schiude - ri - a la*

*no, non mai, no, no, non mai si vi - de af -*  
*mai, mai, mai, si vi - de af - fet - to*

*no,..... non..... mai, no, no, non mai si vi - de af -*

*mai, mai, mai si vi - de af - fet - to, no, no, non mai si vi - de af -*

*mf*

(Odesi la sacra squilla)

LU.

LA.

R.

M.

— fet — to più arden.te, più fe — del, più arden.te, più fe — del!

ciel, noi ci a.me.re — mo in ciel, noi ci a.me.remoin ciel!

tom — ba af.fan.no sì cru — del, af.fan.no sì cru — del!

— fet — to più ardente, più fe — del, più ardente, più fe — del!

— fet — to più ardente, più fe — del, più ardente, più fe — del!

— fet — to più ardente, più fe — del, più ardente, più fe — del!

8

Campana

*ff*

17

*soffo voce*  
*ppp*

I U. *ff* U \_ di.ste? I bronzi squil.lano: an. *ppp*

I A. *ff* U \_ di.ste? I bronzi squil.lano: an. *ppp*

R. *ff* U \_ di.ste? I bronzi squil.lano: an. *ppp*

M. *ff* U \_ di.ste? I bronzi squil.lano: an. *ppp*

*soffo voce*  
*ppp*

*ff* U \_ di.ste? I bronzi squil.lano: an. *ppp*

*ff* U \_ di.ste? I bronzi squil.lano: an. *ppp*

*ff* U \_ di.ste? I bronzi squil.lano: an. *ppp*

*pp*

LT.    
 -diam, ne invita il ciel. An - diam, ne invita il ciel. An - diam.

LA.    
 -diam, ne invita il ciel. An - diam, ne invita il ciel. An - diam.

R.    
 -diam, ne invita il ciel. An - diam, ne invita il ciel. An - diam.

M.    
 -diam, ne invita il ciel. An - diam, ne invita il ciel. An - diam.

   
 -diam, ne invita il ciel. An - diam, ne invita il ciel. An - diam.

   
 -diam, ne invita il ciel. An - diam, ne invita il ciel. An - diam.

   
 -diam, ne invita il ciel. An - diam, ne invita il ciel. An - diam.

Campana 

Da questo momento tutti abbandonano la scena  
cantando, ed entrano a poco a poco nella chie-  
sa, ad eccezione di Miller.

Le voci andranno a poco a poco perdendosi.

IT. *pp*  
 T'a - mod'amor ch'e - spri - me - re mal tenterebbe il  
*allargando..... poco.....*

I.A.  
 An - - - - - diam, ne in - - vi - - - - -

R. *pp*  
 T'a - mod'amor ch'e - spri - me - re mal tenterebbe il  
*allargando..... poco.....*

M.  
 Non so qual vo - ce in - fau - - sta entro il mio cor, entro il mio cor fa -  
*allargando..... poco.....*

An - - - - - diam, ne in - - vi - - - - -

An - - - - - diam, ne in - - vi - - - - -

Campana  
*pp*  
*allargando..... poco.....*

Lu. det - - - to! e sul - la terra e stin - ti noi ci a-me.

..... *a*..... *poco*.....

LA. - tail ciel, an - diam, ne in - - -

R. det - - - to! e sul - la terra e stin - ti noi ci a-me.

M. - vella, entro il mio cor favel - la. Misero me, se vit\_tima, se vit\_tima d'un

..... *a*..... *poco*.....

- tail ciel, an - diam, ne in - - -

- tail ciel, an - diam, ne in - - -

- tail ciel, an - diam, ne in - - -

..... *a*..... *poco*.....

II. *re - mo in ciel, noi cia - mere - moin*  
*sempre.....sino.....*

LA. *- vi - tail ciel, nein - - -*

R. *- re - mo in ciel, noi cia - - - me -*

M. *seduttur foss'el - la! Ah! non voler, buon Di o, che a tal destin soc -*  
*sempre.....sino.....*

*- vi - tail ciel, nein - - -*

*- vi - tail ciel, nein - - -*

*- vi - tail ciel, nein - - -*

**Нар** *sempre.....sino.....*

LU. ciel, noi ci a - mere - moin ciel, in ciel, in  
*alla.....fine.*

LA. - vi - - - - ta il ciel, il ciel, il

R. - rem in ciel..... in ciel, in ciel, in

M. - com - ba! Mischiuder la tom - ba af - fanno si cru - del, af - fan - no si  
*alla.....fine.*

- vi - - - - ta il ciel, il ciel, il

- vi - - - - ta il ciel, il ciel, il

- vi - - - - ta il ciel, il ciel, il

*alla.....fine.*

*perdendosi e allarg.*

ciel, il ciel!.....

ciel, il ciel!.....

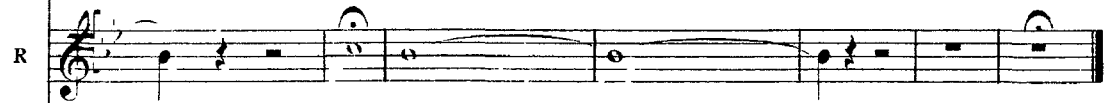

ciel, il ciel!.....

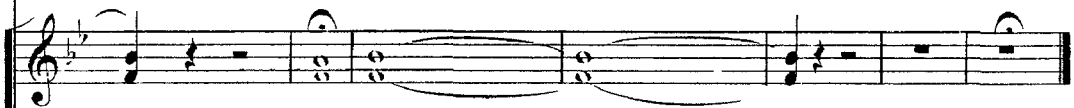

cru-del! il ciel!.....

*perdendosi e allarg.*

ciel, il ciel!.....

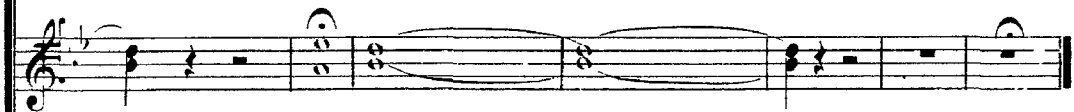

ciel, il ciel!.....

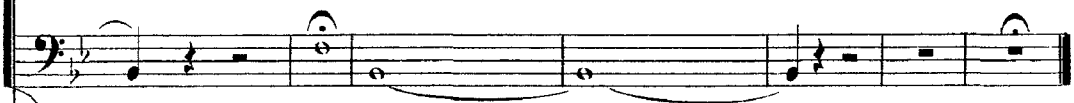

ciel, il ciel!.....

*perdendosi e allarg.*