

# ADELSON E SALVINI

DI

## VINCENZO BELLINI

Ноты с сайта [www.notarhiv.ru](http://www.notarhiv.ru)

### SINFONIA

*AND.<sup>te</sup> MAESTOSO*

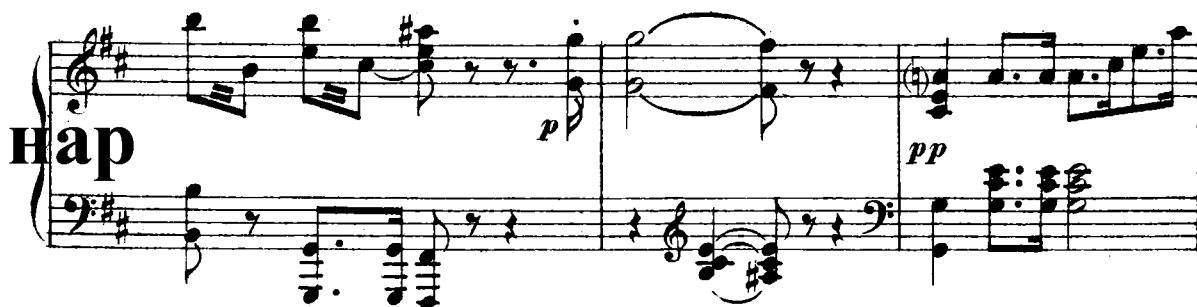

*staccato*

Proprietà G. RICORDI & C. Editori - Stampatori, MILANO.

Tutti i diritti di riproduzione sono riservati.

*m*

108595-96

*m*

2

*ff*

*p*

*m* 108595-96 *m*

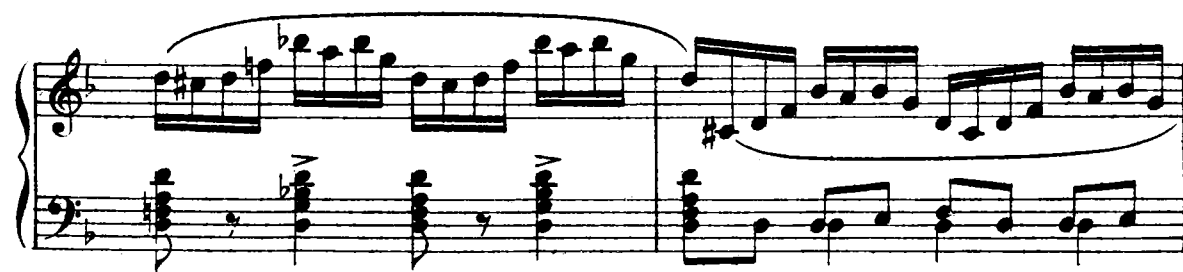

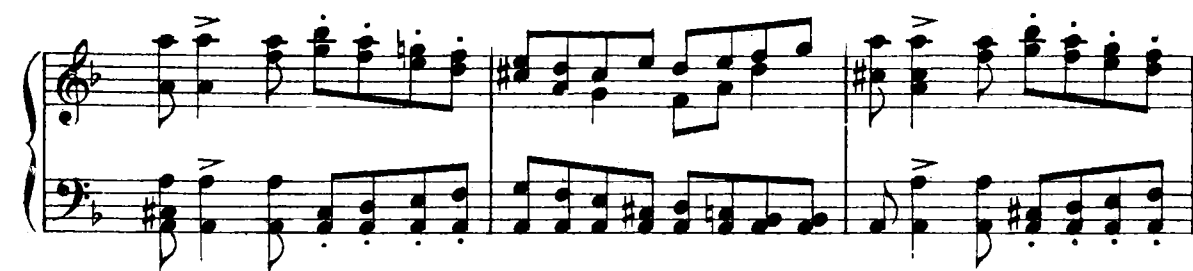
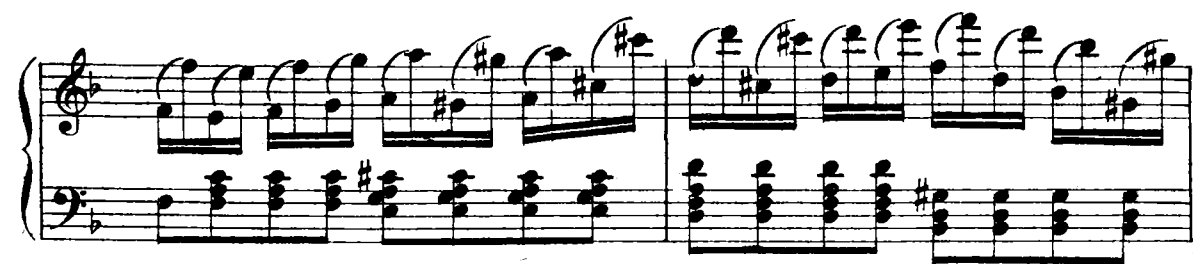

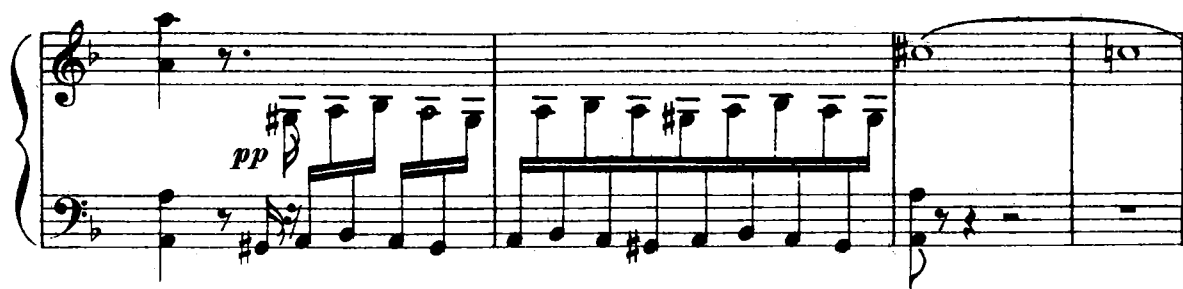

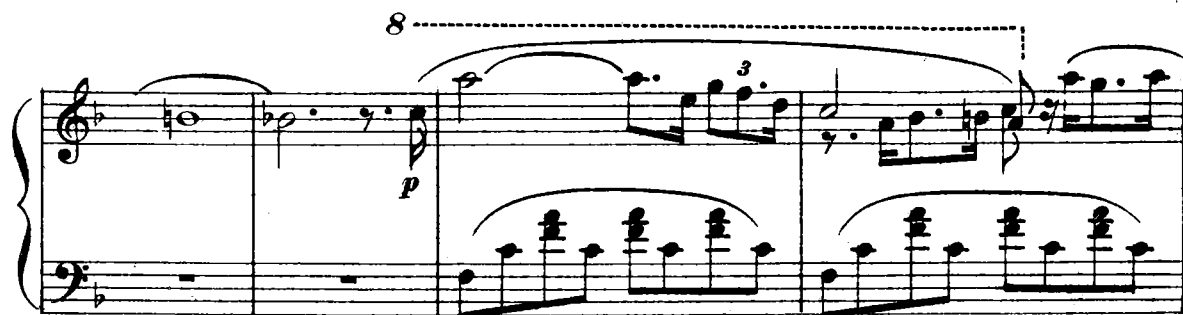

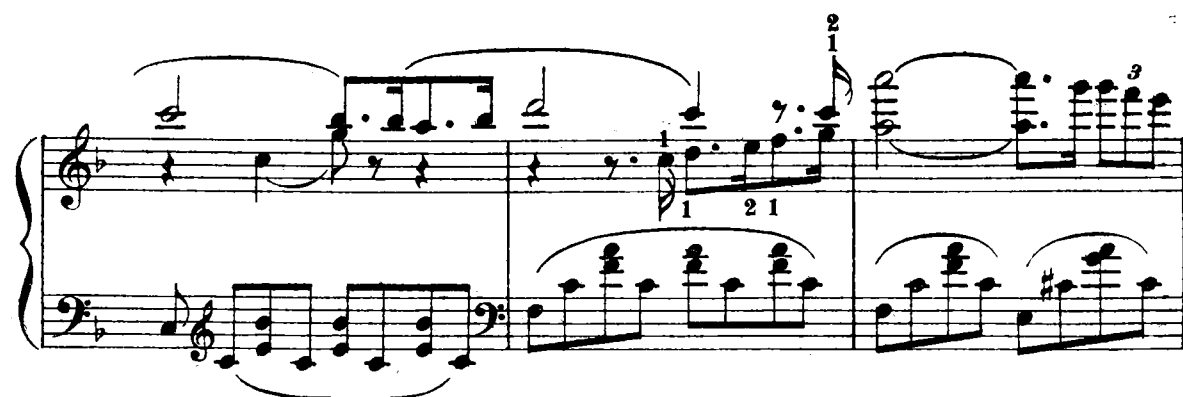

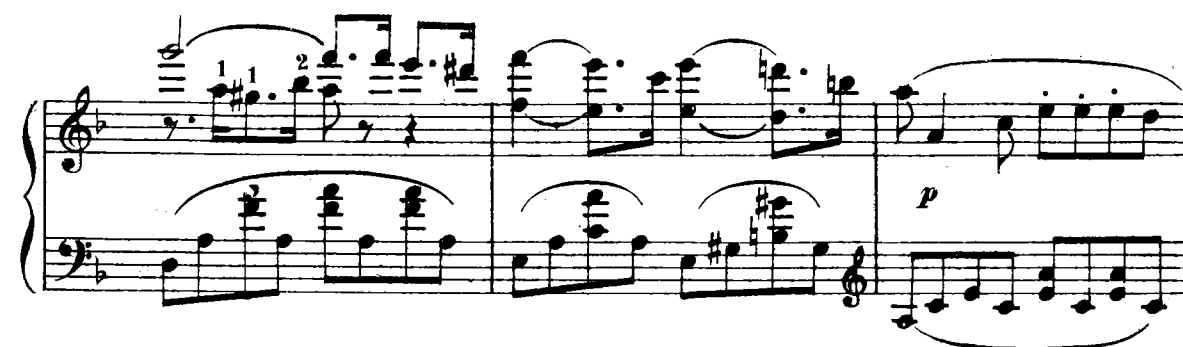

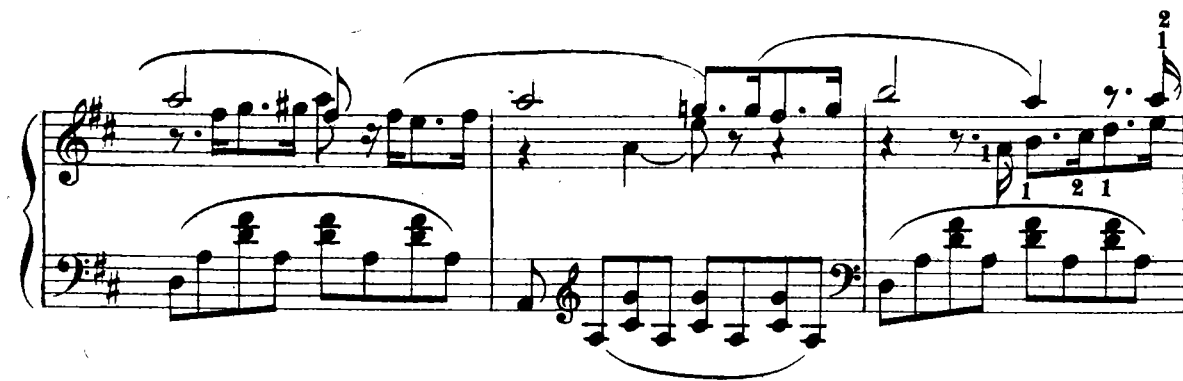
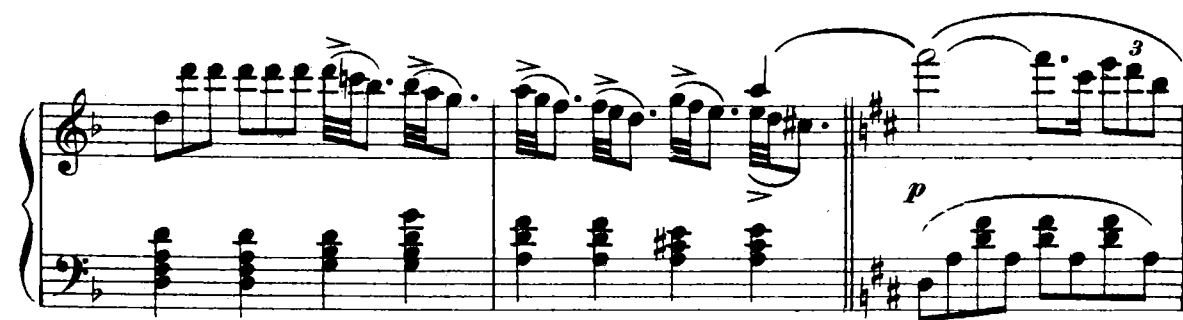

# ATTO PRIMO

15

PARCO DELIZIOSO SPARSO DI AMENE AIUOLE DI FIORI .

A destra, un castello: a sinistra, un tempietto: in fondo un bosco .

## INTRODUZIONE PEZZO D'ASSIEME

(Fanny, seduta sur un poggiolo di verdura, è occupata a dipingere.)

ALL.<sup>o</sup> MODERATO

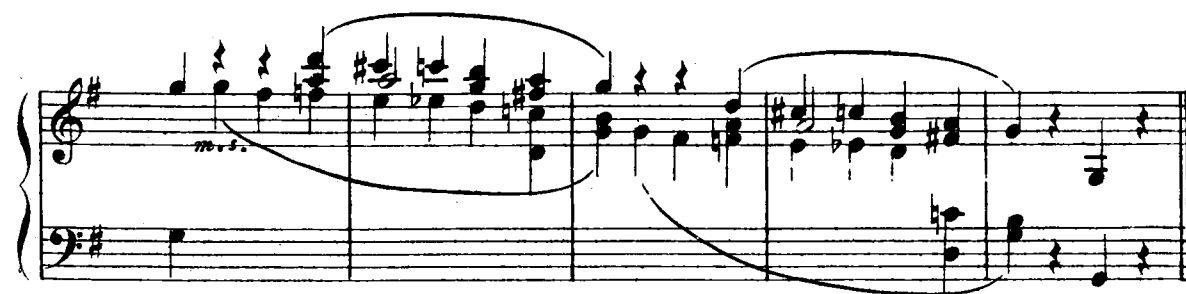
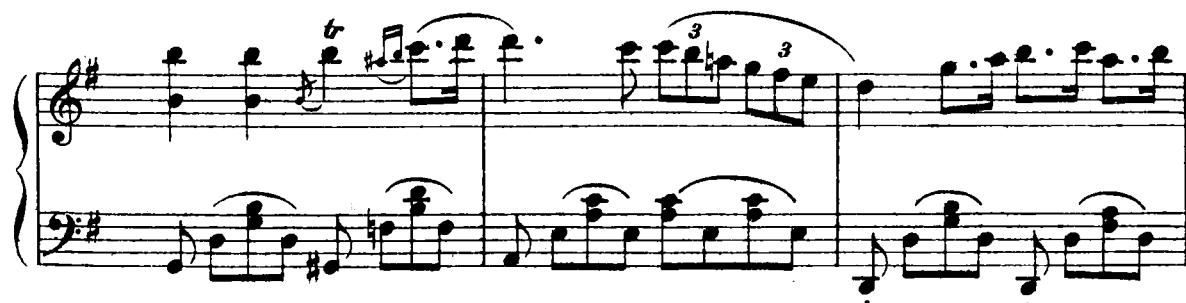
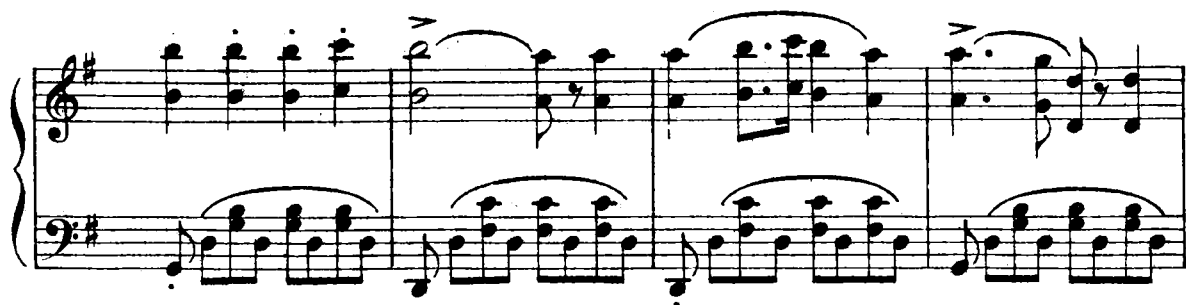

FANNY

F *mi - ta, il pre - gio del la - vo - ro è*

F *solo, è so - lo del mio cor.*

F *Im -*

F *- ma - gi - ne gra - di - ta del ben che tan - to a -*

F *- do - ro, men - tre la man t'i - mi - ta, il*

pre - giodel la - vo - ro è l'o - pradel mio cor... E -

*a tempo*

- gli of - fre in o - gni i - stan - te al fer - vi - do pen -

*a tempo*

- sie - ro l'a - ma - bil suo sem - bian - te

che in lui già impres - se a - mor, l'a - ma - bil suo sem -

*morendo*

- bian - te che in lui già impres - se a - mor, già im - pres - se a -

F

- mor, che in lui già impres-se a - mor, a - -

F

- mor.

ALLEGRO

*p*

FAN.

Vien gen - te... Ah! mi di -

(guardando verso il fondo e sostando dal lavoro)

F

- spia - ce.

F

Cre - dea qui sta - re in

F

pa - cel Ne - mi - ca al mio di -

F

- se - gno sa - rai, for - tu - na, o -

F

- gnor? ne - mi - ca o -

F

- gnor?

## MAD. RIVERS

A - mi - ci, al-legra-

R

GERONIO

- men - tel A - del - son tor - ne - ra!

E a.

G

que - sta buo - na gen - te gra - to si mo - stre -

G  
- ra.

Tenori  
O  
R  
(Contadini)  
C Bassi

Ge - ro - nio, co - sa di - ci? Ci

Ge - ro - nio, co - sa di - ci? Ci

*ff*

ba - sti il suo ri - tor - no, sì! Ah! co - sì lie - to

ba - sti il suo ri - tor - no, sì! Ah! co - sì lie - to

8

gior - no quan - do, quan - do spuntar sa - prà?

gior - no quan - do, quan - do spuntar sa - prà?

8

*p*

## MAD. RIVERS

Del - la ..... su - a sposa in se - no e - gli vo -

R - lar, vo - lar sa - prà... E al -

FAN.

F - lor ..... per noi se - re - no ah! sì che il ciel ri - splen - de -

F Ten. - rà!

O Ah! for - tu - na - ti i -

R Bassi Ah! for - tu - na - ti i -

C

- stan - ti, deh sia - te a noi vi -

- stan - ti, deh sia - te a noi vi -

- ci - ni, che pran - zi, che fe -

- ci - ni, che pran - zi, che fe -

- sti - ni, che com - pa - gnia giu -

- sti - ni, che com - pa - gnia giu -

MAD. RIV. So - lo il mio cor,..... il mio

Ah! sì, go - drem,

GER. No - i go - dre - mo, go -

- li - va! Il ciel de'

- li - va! Il ciel de' no - stri ev - vi - va o -

*ff*

F cor..... che..... ge - me pa - ce spe -

R go - drem in - siem, ah! sì,

G - dre - mo in - sie - me, sì,..... che in -

no - stri ev - vi - va, de' no - stri ev -

- gnor ri - suo - ne - rà, sì, o - gnor ri - suo - ne -

F  
- rar,..... no,..... pa - ce spe - rar, spe -

R  
noi go - dre - mo tan - ta fe -

G  
- siem..... go - dre - mo tan - ta fe -

- vi - va il ciel o - gnor ri - suo - ne - rà, il ciel ri -

- rà, il ciel o - gnor ri - suo - ne - rà, il ciel ri -

F  
- rar non sa, spe - rar non sa, spe -

R  
- li - ci - tà, fe - li - ci - tà, fe -

G  
- li - ci - tà, fe - li - ci - tà, fe -

- suo - ne - rà, ri - suo - ne - rà, ri -

- suo - ne - rà, ri - suo - ne - rà, ri -

F  
- rar non sa, spe-rar non sa, spe-rar non

R  
- li - ci - tà, fe - li - ci - tà, fe - li - ci -

G  
- li - ci - tà, fe - li - ci - tà, fe - li - ci -

- suo - ne - rà, ri - suo - ne - rà, ri - suo - ne -

- suo - ne - rà, ri - suo - ne - rà, ri - suo - ne -

8

8

F  
sa, spe-rar non sa!

R  
- tà, fe - li - ci - tà!

G  
- tà, fe - li - ci - tà!

- rà, ri - suo - ne - rà!

- rà, ri - suo - ne - rà!

8

3 3 3 3 3

3

*RECIT.<sup>vo</sup>* An-da-te pure o ca-ri, ed i vo-ti sin-ce-ri che formail vostro

R cor, si che sapranno impe-tra-re dal cie-lo il suo pron-to ritor-no e

R per Milord saranno sprone mag-gior a di-mostrarvi af-fetto. Voisape-te qua-

*FANNY*  
R -l'al - ma ei chiu-de in pet - to. Ah che Mi - lord di

F spro - ne no, che d'uo - po non na, mia ca - ra zi - a.

F  
Pa-dre dei suoi vas-sal - li, de'suoi si - mi - lia - mi - co, e - gli sol.

GERONIO  
F  
go - de quan - do soc - cor - re gl'in - fe - li - ci. È ve - ra for - se la

G  
vo - ce che chiamato a Londra da Milord Du - ca, sì potente in Cor - te, e che gli è

MAD. RIVERS  
G  
zio, deb - ba per iun-go tem-po co - là fis - sar sua sor - te. Pos -

K  
- si - bi - le non è troppo egli a - do - ra la sua Nel - ly.

R

Quando gli fu ra - pi - ta, qua - si il do - lor perder gli fea la vi - ta;

R

or che un Nume pie - to - so la re - se a' vo - ti suo - i, tron - car ben

R

FANNY

tosto ogni ostacol sa - rà: verrà egli stesso a otte - ner - ne il possesso. Fortu -

F

- na - ta Nel - ly, al tuo si - mi - le fosse il de - stin di quel - le che

MAD. RIVERS

F

contan come te costante l'o - re. Incauta, quai det - ti! tu d'amore par che fa -

FANNY

MAD. RIVERS

R  
 -velli? quali accenti! mai ti sortan più dal labbro! Io... dir volea... Non

R  
 più, mi se-gui, al fianco io va-do di Nel-ly. Es-sa è agi-

R  
 -ta-ta per-chè Adel-son non scri-ve, ed io scommetto ch'egli è in

R  
 viaggio! A te però ho già detto, lamia ca-ra ra-gaz-za che, in-ve-ce di par-

R  
 -lar co-me u-na paz-za di co-stan-za e di cuo-re, sa-

R  
 - reb - be assai mi - glio - re ap - pli - car - si, stu - diar e pro - fit -

FANNY MAD. RIVERS  
 R  
 - ta - re del - le le - zio - ni di Sal - vi - ni. Ah! que - sti?! Egli è un

R  
 gio - vane one - sto, un ot - ti - mo pit - tor; da qual - che tem - po pe - rò...

R  
 ba - sta, mi se - gui e ch'io non o - da mai più dal lab - bro

FANNY  
 R  
 tu o si - mi - le ac - cen - to. Do - ver ta - ce - re e a - mar è gran tor - men - to!

## CAVATINA

*Io provo un palpito per tal dimora - STRULEY*

Gran viale in un bosco.

MAESTOSO.

STRULEY

*Recitativo*

Ge - ro - nio ancor non vie - ne!

Ogni in-du-gio m'e

108595

S  
pe - so! m'è sacro ogni mo-men - to!

S  
Ah... sì... ve -

*pp*

S  
- dre - mo, fu - ri - bon - do mio cor! per po - co a - spetta, sarai contento ap -

S  
- pie - no, a - vrai ven - det - ta!

*f*

AND! *e* SOSTENUTO

## STRULEY

Io pro-vo un pal - pi-to per tal di - mo - ra, io sento un

a - spide che mi di - vo - ra, ma le mie

sma - ni - e fi - nir ve - - drò, ma le mie

s *f* sma - nie fi - nir ve - - - drò.

s Io provo un pal-pi-to per tal di-

s - mo - ra, io sen-to un a - spide che mi di - vo - ra, ma le mie

s sma - ni-e fi - nir ve-drò, sì, fi - nir ve - drò. Or se in-sen -

s - si - bi - le mi mostro al pian - to, se sovra i ge - mi - ti ri - por - to il

s van - to, l' i - dea che m' a - gi - ta com - pir sa -

s - prò, l' i - dea che m' a - gi - ta compir sa - prò. Io pro - vo un

s pal - pi - to per tal di - mo - ra, io sento un a - spide che mi di -

s - vo - ra, ma le mie sma - ni - e fi - nir ve -

s - drò, ma le mie sma - nie fi - nir ve - - drò. Or se in sen -

s - si - bi - le mi mostro al pian - to, l'i - de - a che m'a - gi - ta com - pir sa -

s - prò, or se in sen - si - bi - le mi mostro al pian - to, l'i - de - a che

S  
m'a - gi - ta com - pir sa - prò,..... l'i - dea che m'a - gi - ta compir sa -

S  
- prò,..... l'i - dea che m'a - gi - ta com - pir sa - prò,

S  
com - pir sa - - - -

S  
- prò!

## RECITATIVO GERONIO

Ah se trovas\_si al\_fin il colonnel\_lo! È tan\_to che lo cer\_co...

## STRULEY

Ec - co - lo appun\_to! Fin dall' au - ro - ra io sta - vo ap - piat -

## GER.

## STRULEY

- ta\_to co\_là. Potea qual\_cu\_no sorprendervi! Ciò non mi fa ti\_mo-re: in

me ravvisa ognuno un caccia\_to-re. Fin dai prim'anni mie\_i queste

ter\_re lascia\_i, chè co\_si piacque al pa\_dre di Mi - lord. Proscrivér fece la mia fa -

s - mi-glia quest'in-giu-sto. Io rie-do per la seconda vol-ta nell'Ir-

s - lan-da e cer-to so-no che nes-su-no mi co-no-sce. Ma non

s hai tu nien-te a dir-mi? Ri-ti-ra-ta sempre nel-la sua so-li-

s - tu-di-ne sen sta Nel-ly? GER. Dac-chè par-tito è A-del-son, non

G STRULEV è sorti-ta anco-ra dalle sue stanze. A-do-ra Milord l'in-grata mia ne-po-te?

s Es-sa a me solo appar-tien; i sacri no-di di na-tu-ra tu-to-re a lei mi

s fan-no; ma A-del-son con in-gan-no dal ma-gi-stra-to la tu-tela ot-

s -ten-ne, e me, per es-sér e-su-le, in-de-gno ei di-chia-

s -rò. La sep-pi u-na vol-ta ra-pir, ma profit-tando del-la mia lon-ta-

s -nan-za, il cu-sto-de se-dus-se e fe' ri-tor-no al suo Mi-

S  
- lord. L'in-de-gna non fuggi - rà per la secon-da vol-ta dal - le mie

S  
ma-ni! sì, saprò assa - lir - la nel-le sue stanze istesse! Nol voglia il

GER,

G  
ciel! Sa - - re-ste dai ser-vi di Mi - lord sacri - fi - ca - to, ed

G  
io, vedete, ben precipi - ta - to! Ge - ro - nio, ben lo sa - i: qual diser-

STRULEV

S  
- to-re, polve ades-so sa - re-sti se non e-ra ch'io ti pro-tes-si; io introdurti

S  
fe-ci in que-sta ca-sa qual do-me-sti-co di Adel-son, on-dea-

S  
-ve-re chi se-con-das-se le mie bra-me: or pen-sa ch'io de-

S  
-lu-so non si-a, se no, ti giu-ro... GER. Per me non man-che-

G  
STRULEV  
-rò, sia-te si-cu-ro.... Vo-glio Nelly, la voglio in questo giorno: e-

G  
-sa-mi-na, ri-flet-ti, stu-dia nei mez-zi, tu, do-po il me-

S  
- rig - gio fa ch'io qui ti ri - veg - ga; un lar - go pre - mio a -

S  
- vra - i s'ella è ra - pi - ta. Ma Nel - ly in que - sto gior - no o la tua

S (parte) GER.  
vi - ta! Ma - le - detto il mo - men - to ch'io di - ser - ta - i; mi

G  
re - si schia - vo a co - stui! Ma ci vuol poco a sce - gliere; od

G  
es - ser fu - ci - la - to, o mio mal - gra - do far lo scel - le - ra - to. (parte)

## CAVATINA

*Bonifacio Beccheria qui presente* - BONIFACIO

(Bonifacio entra dal lato opposto a quello dond'è partito Geronio. Incontra un

MODERATO

portalettere che gli domanda del suo nome.)

BONIFACIO

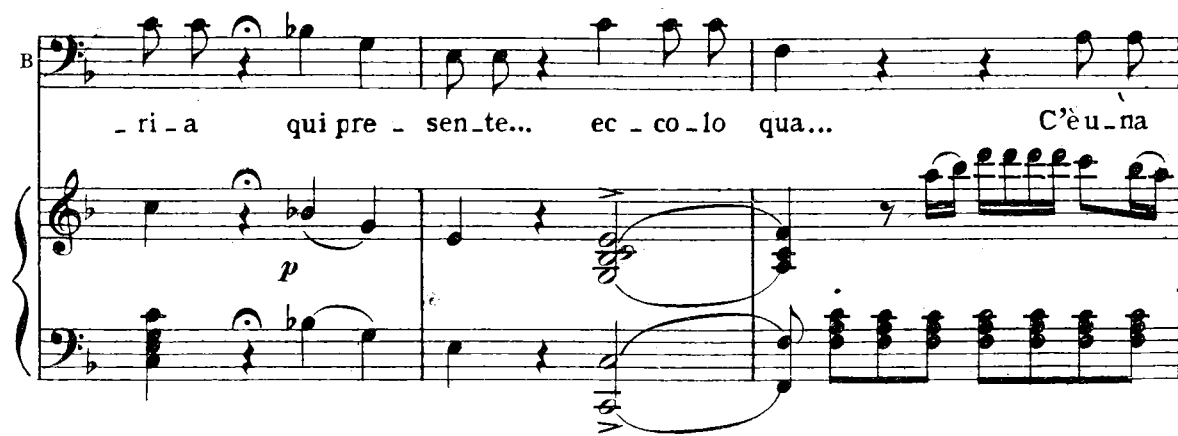

(Il portalettere accenna che bisogna pagare)

B

let-te-ra?.. la di-a... Co-sa di-ce? quan-to

B

sta? Non la vo-glio, non la vo-glio, non la vo-glio, non la

(al portalettere che insiste)

B

voglio... Sei scel-li-ni? per for-za? oh, bel-la, se tu gri-di, perdi il

B

fia-to, se tu gri-di, per-di il fia-to.

B

La scarsella è ro - vi - nata, è ro - vi - nata, è ro - vi - nata, ma fraunmese, se lo

B

vu - o - i, pa - ghe - rò; non du - bi - tar, sì, sì, ma fraun me - se, se lo

(Il portalettere va via)

B

vu - o - i, pagherò, non du - bi - tar.

B

B

Ed in Ir - lan - da chi da Na - po - li mi

B

man - da le cer - vel - la a fra - stor - nar? Mio co - gna - to! e che

B

(legge)

vu - o - le? *«Fuggi!»*

*ff* *ff p*

B

*fug-gi!»* Per - chè? ve - dia - moun po'... perchè? vediamo un

B

po'!..... «Don - na Po - pa vuol l'im -

*ff p*

B

- por - to del - la te - la non pa - ga - ta» Qui ci man - ca l'uomo

B

mor - to se la te - la e con - su - ma - ta.

*ff p*

B

«Don O - ra - zio fa fra - casso, fa frac - as - so pel de - nar del - la pi

B  
-gio-ne.» Gli la - sciai la ca - sa a spas-so e che vuol l'a-ni-ma -

*p m.s.*

- lo - ne? «Fu ru - mo - re il ma - cel -

- la - io, gri-da e in - si - ste il cal - zo -

- la - io, la sen - sa - le tut - ti pe - gni vuol far ven - de - re all'in -

B

- can - to... fug - gi, di - co ci son

B

gua - i: s'è sa - pu - to do - ve sta i, ed io te - mo che a que -

нар

B

- st'o - ra qualch'uf - fi - cio già sia fuo - ri per po - ter - l'im - pri - gio -

B

- nar! Ma che a - ni - me in di - scre - te, vo - glion su - go dal - le

B

pie - tre, e non san - no che nel mon - do da che il de - bi - to c'è

B

sta - to, il pro-ver-bio ha tri-on - fa - to: che non pa - ga chi non

*ff*

B

ha! Che mi met - ta\_no in pri - gio - ne, che mi met - ta\_no in pri -

B

- gio - ne; io non muo - vo più di qua, sì che mi met - ta\_no in pri -

B

- gio - ne, io non muo - vo più di qua. *Don - na*

*p*

B

Po - pa vuol la te - la,

B

*Don O - ra - zio fa fra - cas - so!...*

B

*Già la te-la è con-su - ma-ta, gli la-sciai la ca-saa*

B

*spas-so. La sen - sa - le ven-de i pe - gni, strilla e gri-da il cal - zo -*

B

*- la - io, fa ru - mo-re il ma-cel - la - io, Don - na Po - pa, don O -*

B

- ra - zio, la sen - sa - le, il cal - zo - la - io.. Dun - que m'han da impri - gio -

B

- nar. Ma ve - dre - mo chi si stan - ca, cre - di -

B

- to - ri i - ni - qui e a - va - ri, a cer - car - mi voi de -

B

- na - ri ed io mai di non pa - gar, ma ve - dre - mo chi si

*p*

B

stan-ca, cre-di-to-rii-ni-que a-va-ri, a cer-car-mi voi de-

B

-na-ri ed io mai di non pa-gar, sì, ed io mai di non pa-

B

-gar. Don O-ra-zio, Don-na Po-pa, la sen-sa-le, il cal-zo-

B

-la-io, a cer-car-mi voi de-na-ri ed io mai di non pa-

B

-gar, sì, ed io mai di non pa - gar, a cer-car-mi voi de -

*ff*

B

- na - ri, ed io mai di non pa - gar, a cer-car-mi voi de -

B

- na - ri ed io mai di non pa - gar, ed io mai di non pa -

B

- gar, ed io mai di non pa - gar, ed io mai di non pa - gar!

B

*RECIT.<sup>vo</sup>*

In Na-po-li il far de-bi-ti fu del me-di-co mio l'ordi-na-

-zio-ne per po-ter-mi gua-rir l'in-di-ge-stio-ne: e in-fat-ti, per sfug-

-gi-re a chi qua m'appostava e a chi di là, ero in continuo mo-to in ve-ri-

-tà! Oh! Bo-ni-fa-cio! Bo-ni-fa-cio!... un tem-po mer-

-can-te di sa-la-me ben no-to al-la do-ga-na! Passeg-

B

-gia - te in car - roz - za, in bar - chet - ta, pranzi qua, ce - ne

B

là, o - ra la madre, ora il fra - tel - lo della bella ama - ta non man -

B

- ca - va di dar - mi u - na stoc - ca - ta!... Ed io, be - stia, spen -

B

- de - vo e ri - spen - de - vo, for - se che fol - le o paz - zo io mi cre -

B

- de - va? Or ti sta ben se tu fuggendo vai e per maggior do - lo - re da pa -

b 108595 b

B

- dro - ne di ven-niservi - to - re! Ma or che tor - na Mi-lord sa-prò ben

B

i - o nar-rargli il ca - so mi - o; ei, ch'è pie-to - so, for - sed'im-

B

- bro-glio mi trar - rà o vò in Si - be-ria o-v'è il ge-lo, bra-vo guer-

B

- rier che contro i cre-di - to-ri mi ser-vi-rà di mu-ro, ed io vi - ver po-

B

- trò lie-to e si-cu-ro. Mail pit-to - re qui vien. E-gli da

B

Ro - ma qua mi tras - se con sè onde aver se - co un fe -

B

- de - le I - ta - lia - no; Mi - lord, che l'a - ma, è que - gli che mi

B

pa - ga com'io fos - si suo ser - vo e intanto io de - vo per - der la testa e il

B

sen - no con chi si pa - sce d'a - ria, stra - vol - to, in - na - mo -

B

- ra - to!... Vei, che oc - chi!... non sem - bra spi - ri - ta - to?...

## DUETTO

*Speranza seduttrice* - SALVINI E BONIFACIO

(Bonifacio rimane ad osservare Salvini che si avvanza concentrato a passi

ALL.<sup>o</sup> MODERATO

disordinati, mostrandosi esaltato.)

SALVINI

s *ran - za se - dut - tri - ce, fug - gi da que - sto co - re; son*

s *vit - tima infe - li - ce d'un di - spera - to a mor. Ah!*

S no, non ful - mi - nar - mi, bella ami - stà tra - di - ta, chè

S ba - sta ad an - nien - tar - mi del fal - lo mio l'or - ror, sì, del

S fal - lo mio l'or - ror. Son

BONIFACIO

Veh! veh! com'egli s'a - gita! O - ra di - vien fu -

S vit - ti - ma infe - li -

B - rente!... per lui luogo indi -

S *-ce d'un di - spe - ra - to a -*

B *-ca-to è de' paz-zi l'ospe - da-le!*

S *-mor. Ah! no, non ful - mi - nar - mi,*

B *Di tutto questo è causa di tutto questo è*

S *bel - la amista tra - di - ta, chè ba - sta ad an - nien -*

B *causa il bricconcello a - mor,*

S *-tar mi del fal - lo mio l'or - ror,..... del*

B *causa il bricconcello a - mor,*

S fal - lo mio l'or - ror!

B di tutto questo è causa il bricconcello a - mor!

*ff*

*8*

*p rall.*

*p a tempo*

SALVINI

In que - sto seg - gio ah!..

*p*

S qui... sì... qui la vi - di e

S  
n'ar - si un dì ..... Il for - tu - na - to a -

S  
- mi - co es - sa stringea nel se - no, e allor.....

S  
tutto il ve - le - no d'un di - spe - ra - to af -

S  
- fet - to que - st'a -

S  
- ni - ma sor -

S  
\_bì! Oh Di\_o que - st'a - nima sor - bì, oh

S  
Di\_o que - st'a - nima sor - bì,... que - st'a - ni - ma sor -

S  
\_bì,... que - st'a - ni - ma sor - bì,... que - st'a - ni - ma sor -

S  
\_bì! Ve - dia - mo di di -

BONIFACIO

B  
\_stor - lo. Oì - bò! ei sta in

B e - stasi!... oi - bò! quel lo sta in

B estasi! oibò! quello sta in estasi! è di cervello e - lastico, è di cervello e -

B - lastico; di pugni, schiaffi e scoppole può farmi un compli - men - to! No,

B no! no, no! non me la sen - to! non me la

B sen - to! ve - dia - mo questa sce - na co - m'anderà a fi - nir...

*rall.*

*a tempo p*

SALVINI

Nel - ly, che pe - na, oh Di -

- o! A - mar - ti...

ah ..... non deg - g'i - o?... dun - que, o bli -

- ar - ti? ah! ma i! pria mo - rir! sì,

S  
scampo mi\_glior non v'è che mor - - - te.

S  
Morte? sì: le ri - tor - te si fran gono co - sì. Ah!

BONIFACIO

Pia - no!

S  
la - scia! ah! la - scia pur ch'io mo - ra!

B  
tu che fa - i? sei paz - zo? non

B  
far - mi qui il ra - gaz - zo.... la - scia.... la - scia....

Ah! pie - tà per me, cru - de - le...

Per bacco, ver go -

-gnate vil per bacco, vergo - gnate vil! tentar per fin d'uc - ci - dersil per chi per u - na

ah! m'è tor -

femmina! eh! vi - a, ver go - gnate vil! tentar per fin d'uc - ci - dersil per chi per u - na

-men - - to il vi - - ve - re

femmina! per bacco, vergo - gnate vil! per bacco, vergo - gnate vil! per bacco, vergo -

*cres:*

S  
sen za la mi - a Nel - ly!

B  
-gnate vi! tentar per fin d'uc - cider - si! e poi per u - na femmina! si ve - de che sei

.SALVINI

B  
stolido! Pie - tà, cru - de - - - - - le!...

BONIFACIO

Se non sarà Nel - ly, sarà Ma - ri - an - ny, Ro - sì, Pep - pi, Chec -

B  
-chì, Fanny, o Caro - li.. E tutti gli altri diavoli, con la cadenza in i!..

ALL.<sup>o</sup> MODERATO

*p*

SALVINI

Oh! quante a-ma-re

*ff* *p*

lagri-me, a-ma-re la-gri-me ver-sò..... ver-sò lo stanco

ci-glio, nè sa i miei giorni mi-seri, i miei giorni mi-se-ri tron-

-car la mor-te an-cor... Co-me si può re-si-ste-re a tan-ta pena, e'

S tan - ta forza non ho per reg - ge - re a co - sì fier do - lor! Co - me si può re -

S - si - stere a tanta pena, a tanto, a co - sì fier, co - sì fier do -

S - lor, a tanta pena, a co - sì fier ..... do - lor! O po - ve - ro cer -

*Più animato*  
BONIFACIO

S Ah! Nel -

B - vel - lo, o po - ve - ro cer - vel - lo, più in testa non ci sta - i, più in testa non ci

S *ly!* sen - za di te

B sta - i: a-mi-co mio, non sa - i, a-mi-co mio, non sa - i che ai paz - zi, ai

*sempre cres.*

S io mo - ri - rò! Ta-ci!

B paz - zi, ai pazzi de-vi an-dar? Per bacco, vergo - gnate - vi, per bacco, vergo -

S Ta-ci! Di me, cru-del, pie - tà! Pie -

B - gnate - vi, tentar per-fin d'uc - ci - dersi, per chi? per u - na femmina...

S - tà, cru - de - le!...

*trm trm*

1<sup>o</sup> TEMPO

*p*

SALVINI

Oh! quante a - ma - re

*ff* *p*

s lagri-me, a - ma - re la - gri - me ver - sò..... ver - sò lo stanco

s ci - glio, nè sa i miei giorni mi - se - ri, i miei giorni mi - se - ri tron -

s - car la mor - te an - cor... Co - me si può re - si - ste - re a tan - ta pena e

S tan .. ta! Forza non ho per reg-ge-re a co-sì fier do - lor! Co - me si

BONIFACIO

Per bacco, vergo -

*p*

S può, si può re - si - stere a sì fie - ro do -

B -gnate-vi, per bacco, vergo -gnate-vi! al-l'ospedal de' matti dovrò condurvi

*f* *p*

S -lor! Co - me si può, si può re - si-ste - re a co -

B or, per bacco, vergognate-vi! al-l'ospedal de'

*f* *p*

S *-sì* *fie - ro* *do - lor,* *a co - sì*

B *paz - zi* *do - vrò* *condu - vi* *or, do - vrò,* *sì, sì!*

S *fier,* *sì fier* *do - ior,* *a co - sì*

B *condu - vi or,*

S *fie - ro,* *a co - sì* *fier* *do -*

B *al - l'o - spe - dal de' matti* *do - vrò con - du - vi*

S *lor, a co - sì fier, sì fier do -*

B *or, do - vrò, sì, sì con - dur - vi or,*

S *lor, a co - - sì fie - ro, a*

B *al - l'ospe - dal de'*

S *co - sì fier do - lor, a co - sì*

B *mat - ti do - vrò con - dur - vi or, al - l'o - spe - dal de'*

S  
fier, sì fier do - lor, a

B  
mat-ti do-vrò con-dur-vi or, do - vrò con -

S  
co - - sì fie - ro do -

B  
-dur - vi, sì, or,

S  
-lor!

B  
or!

## BONIFACIO

Ma che! forse vorresti farmi passare un guaio? tu non t'av-

*REC.<sup>no</sup>*

-vedi che il cervello t'ha fritto in agro dolce e in testa non c'è

## SALVINI

più? Ah! perchè mai trattenesti il mio braccio? in tal momento io

## BONIFACIO

più non soffrirei. E avresti fatta la pazzia la più

grande di quante fino ad or tu fatte n'hai, che non son poche; è

B  
ve - ro, ve - ris - si - mo il pro - ver - bio: «chi la - va il ca - po al -

B  
- l'asino perde l'acqua e il sa - pone» Tu sai quanto t'ho detto per farti ri - tor -

B  
- na - re al - la ra - gio - ne; ma tu, sempre o - sti - na - to, a

SALVINI  
B  
quello che ho dett'io non hai ba - dato. Ah! qual a - stro ma -

S  
- li - gno mi tra - sci - nò in Ir - lan - da on - de ren - der - mi in -

s *-gra-to al mio be-ne-fat - tor! Bar-ba-ro a-mi-co, tu*

s *stesso, si, tu stesso la tua sven - tu-ra e insiem la mi-a for-*

s *-masti. E-ro lie - to e se - re-no del-la mia pa-tria in se - no;*

s *a gareggiar dell'arte mia fra i primi era il pensiero intento; vi -*

s *-vea del mio ta-len-to, con la ma-dre... O me-mo-ria! o ma-dre*

## BONIFACIO

S  
mi - a! Di - ca, Vos - si - gno - ri - a, a che giuo - co gio -

B  
-chiam! non è boc - co - ne Nel - ly per i tuoi den - ti, e se Mi lord s'av -

B  
ve - de, e - gli che vi - ve nella buona fe - de del l'amor tu - o, chi

B  
sa che può suc - ce - de - re... Ba - sta... pre - ve - do gua - i, se

B  
que - sto paz - zo a - mor fre - nar non sa - i.

SALVINI

BONIFACIO

SALVINI

Quanti ne abbi- am del mese? (A pro - posito!) Quattro. Son dieci

giorni ch'è in mia mano il foglio che A-del-son m'in-viò per con-se-

BONIFACIO SALVINI  
-gnarlo a Nelly. Cosa bor-bot-ti co-sì fra i den-ti! Deh

van-ne, tor-men-to e-ter-no! voglio so-lo re-star. Oh

ciel! chi veggo ma-i? Nel-ly qui vien! si fug-ga! non

S reg-go a quell'a-spet-to, e più for-te mi bal-za il co-re in

S <sup>(fugge)</sup> BONIFACIO  
pet-to! Veh! veh! che corsa ha pre-so? ah! qui l'af-far s'in -

B \_broglia! Se Milord se ne av - ve-de, scommet-to che il pít -

B \_tor manda agli Eli-si! Ma vien Nel-ly! Coste-i è un altro piangi sempre

B oh be-nedet-to si-a chi, come me, portato è all'al-le - gri-a! <sup>(esce)</sup>

## ROMANZA

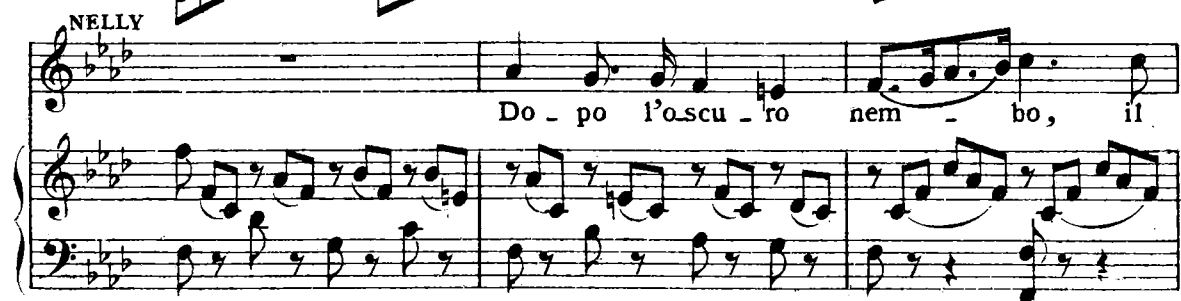
*Dopo l'oscuro nembo - NELLY*AND<sup>te</sup> FLEBILE

N. se - no go - der la cal - - ma, e al

N. mi - o te - so - ro in sen..... go - der la cal - -

N. - ma...

N. Ma co - sì bel - la spe - - me qual

N. nu - vo - la spa - ri,..... e al

N. pri - mo suo mar\_tir..... ri\_tor - na l'al -

N. - ma, e al pri - mo suo mar\_tir.....

N. ritorna l'al - ma.

N. Par - te, poi rie - de il

N. so - le di lu - ce a sfa - vil - lar..... e a

N. *me non sa tor - nar..... l'amato ogget -*

N. *- to, non sa tor - nar l'a - ma - to l'a\_mato ogget -*

N. *- to. Oh Dio! a me non sa tor - nar.....l'a*

N. *- ma\_to og-get -*

N. *- to.*

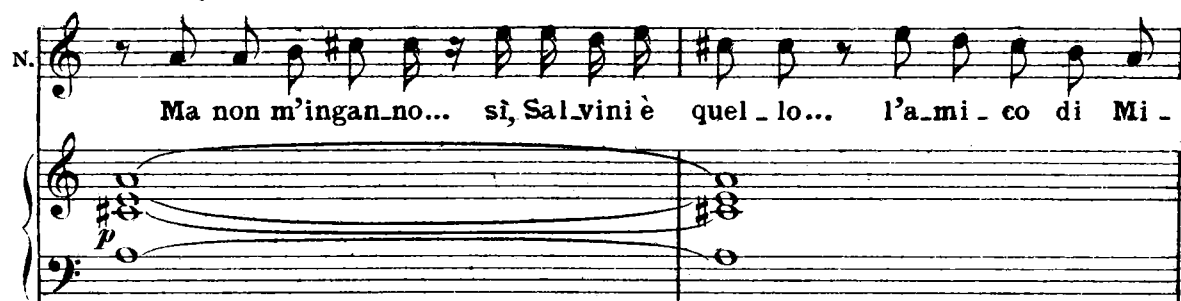
N.  Ma non m'ingan-no... sì, Sal-vini è quel-lo... l'a-mi-co di Mi-

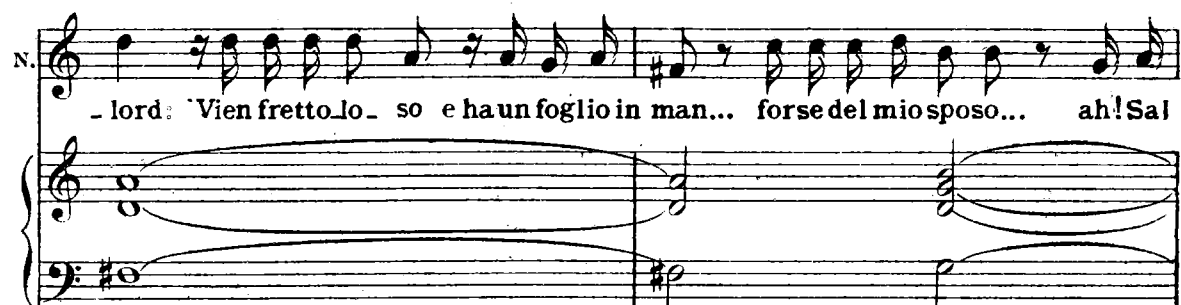
N.  - lord: Vien fretto-lo- so e ha un foglio in man... forse del mio sposo... ah! Sal

SAL. NELLY  
N.  - vi-ni, quel foglio... Pre-sago è il vostro core, bella Nel-ly! Milord forse mi

SAL.  
N.  scrive? Oh i-na-spetta-ta gioia... (Coraggio!) Benchè tardi, della sua te-ne-

NELLY  
S.  - rezza è sempre un pegno... Come mi bat-te il cor,.. la man mi trema,.. non

N. *o - so... Se impor - tu - no io son, so - la vi la - scio... L'a -*

N. *- mi - co di Mi - lord? voi' sol po - te - te nel - la sua lon - ta -*

N. *- nan - za tratte - ner - vi con me: drit - to ne a - ve - te. (Compia -*

S. *- cen - za cru - del!) Di mia fi - du - cia ec - covi un pe - gno: a*

N. *me leg - ge - te il fo - glio dal mio*

N. spo - so ver - ga - to. (rimettendosi)

SALV. Spo - so! ah! giam - ma - i .... giammai, do - po di a -

S. - ver per qualche di tar - da - to, scritto a - vrà con più for - za on - despie -

S. - gar - vi i sen - si del suo co - re... Dunque, leg - ge - te!

NEL.

SALV. LENTO

Quan - ti tor - menti! oh quanto a - mo - re! : Amabile Nelly... (Che legge)

S. pe - na!) Stanca non è la sorte di opporsi ai nostri voti: Milord zio, che col più pingue retaggio dovrà assicurarmi.....

NEL.

O ciel!...

*una immensa fortuna, dimentico del suo giurato impegno.....e per mai più allontanarmi dalla*

NEL.

*corte, mi obbliga ad ogni costo ad impalmare la figlia di Lord Duca.*

N

fulmine crudel! tutto pre - vi - di... A - delson tradi - to - re! Perfidia non vi

SAL.

fu giammai maggio - re. Ma sen - ti - te... egli in segui - to... es - sa

S

man - ca... Nel - ly, co - raggi! non a - ve - te duo - po di co -

NEL.

- tan - to mar - to - ro! Mi - se - ra me!... chi mi soccor - re!... io mo - ro!

## DUETTO

*Felice istante! -NELLY F. SALVINI**ALL.<sup>o</sup> AGITATO*

SALVINI

*ALL.<sup>o</sup> AGITATO*

Ah!

l'op.

s - pres - se il do - lor...

*RECIT.<sup>vo</sup>*

Sventu - ra - ta quanto

*RECIT.<sup>vo</sup>*

s credi non se - i. Del - la sua fe - de A - del - son t'assi - cura in que - sto

s foglio. Me sol per - segue av - ver - so fa - to! io so - lo

S deg - gio e sem - pre pe - nar! Per - ché più

S bel - la, or che pal - li - do vel sue guancie ha smorte, tu la rendi a' miei

## ALLEGRO

S sguardi, i - ni - qua sor - te? Ah! si fug - ga, si

ALLEGRO

*ff*

S cor - ra fra i - no - spi - ti de - ser - ti.

## Lento

S Al - men po - tes - si ab - bracciar - la e par -

*p* *col canto*

AND.<sup>te</sup> AFFETTUOSO

s - tir! Fe - li - cei - stan - te! al -

s - l'a - vi - do de - sio, che il cor m'ac - cen - de, sei

s tu che porgi un fa - cil mez - zo! ah! il

s cie - lo or mi fa - ces - se al - men spi - rar co -

s - si... del mio te - so - ro al

piè!... Ah! Rin-  
*Allegro*

A tri - sta  
- vie - nel!

vi - ta chi ri - chia - mai sen - si mie - i?

SAL. Sal - vi - ni! ah! sei  
Mia Nel - ly.....

tu, gran Dio! che fai?..... Deh! t'ar-

N *che mai*

S *re - sta, t'ar - re - sta!*

N *ten - tie qua - le co - te - sta a - u - da - cia!*

S *Ah! non son*

N *Ah! com -*

S *io,..... reo de - stin, quest'al - ma oh! Di - o!*

N *- pren - do il mio pe - ri - glio, il mio pe - ri - glio!... Quel pal -*

N *SAL. - lor, quel tor - vo ci - glio ti pa - le - sa un tra - di - tor!*

S *Sì,..... io*

*ff*

*i 108595 i*

N *Oh! ciel!*

S sap - pi: un mostro io so - no. T'a - mo, Nelly, per -

*p*

N Fuggi, i - ni - quo, scono -

S - do - na... ah! fer - ma, a - scol - ta...

*f*

N - scente, a\_mico in\_gra - to!

S Sì, è un a - mo - re for - sen.

*p*

S - ra - to che mi to - glie alla ra - gio - ne, alla ra -

S - gio ne; grida invan, invan s'op - pone d'ami - stà la voce i - ra - ta.

*ff* *f*

*i* 108595 *i*

*LENTO a piacere*

SAL.

N  
Fuggi! oh! Dio! ahi! quale or - ror! Ah! se non vuoi, mioben,  
*LENTO a piacere* *ALL' GIUSTO*  
*p* *f*

S  
chedal tuo piè..... mi spin - ga a mor - te in sen l'a - mor, l'amor per  
*rit.*

S  
te, deh! pria perdona a me, l'amante cor, che tutto il rio ve -  
*rit.*

S  
len pro - vò provò d'a - mor. Ah! se ti strugge in sen  
*NEL.*  
*mf* *f* *p*

N  
l'ardor per me..... deh! sovr'al - tro ter - ren..... ri - vol - gi il  
*rit.*

**Нар**

N  
piè, chê, di quì lungi, almen l'aman-te cor non

S  
sof-fri-rà il ve-len di cru-do a-mor.

*anim. il tempo*

*anim. il tempo*

*p*

N  
SAL. Deh!

Mio be-ne, per-do-na!

N  
lun-gi ri-vol-gi il piè!

S  
Per-do-na,

N  
Ah! fug-gi! D'un cru-do a-mor, ah!

S  
mio be-ne!

N se ti strugge il cor l'ar.dor, l'ardor per me, deh! sovra altro ter -  
 S deh! pri - a per - do - na,

N - re - no ri - volgi tosto il piè,..... ché, di qui lungi, al men l'amante, al -  
 S perdona al me - no l'ar - do - re

N - men l'a-man-te co - ren non soffrirà il ve - le - nod'un così ardente a -  
 S del co - re, arden-te a -

N - mor, non sof - fri - rà il ve - le - nod'un cru-do a -  
 S - mor, che tut - to il rio ve - le - no pro-vò d'a -

N  
- mor, d'un cru - do a - mor,

S  
- mor, pro\_vò..... d'a - mor,

N  
d'un cru - do a - mor,

S  
pro - vò, pro\_vò d'a - mor il

N  
no, d'un co - sì ar -

S  
rio ve - len, pro - vò

N  
- den - te a\_mor!.....

S  
d'a - mor!.....

S Ah! se non vuoi mio ben, che dal tuo piè..... mi

S spinga a morte in sen l'a\_mor l'amor per te, deh! pria per

S - dona a me, l'aman te cor che tut to il rio ve - len pro -

S - vò provò d'a\_mor! Ah! se ti strugge il sen l'ardor per

N me, deh! sovra l'altro ter - ren ri - vol - gi il piè, chè, di qui

N  
lungi, almen l'a-man-te cor non sof-fri-rà il ve-

N  
SAL- len, di cru-do a-mor!

Deh! pria per-do-na, per-

N  
Ah! se ti strug-ge, ti strug-ge il se-no,

S  
do-na al-me-no, al-men per-do-na l'a-

N  
se ti strug-ge l'ar-dor per me, per me l'ar-

S  
-man-te co-re, che il rio ve-len pro-vò d'a-

N *- dor, oh! Di-o! ah!*

S *- mor! Mio be-ne, per-do-na,*

N *fug-gi per-du-to ar-dor,.....*

S *per-do-na il cor,.....*

N *l'a-man-te cor non sof-fri -*

S *l'a-man-te cor che già pro -*

*f*

N *-rà il rio ve - len d'un crudo a - mor, l'a - man - te cor non sof - fri -*

S *-vò tut - to il ve - len d'un crudo a - mor, l'a - man - te cor che già pro -*

N *-rà il rio ve - len d'un crudo a - mor, d'un cru - do a -*

S *-vò tut - to il ve - len d'un crudo a - mor, d'un cru - do a -*

N *- mor, d'un cru - do a - mor, d'un*

S *- mor, d'un cru - do a - mor, d'un*

N *cru - do a - mor!*

S *cru - do a - mor!*

## TERZETTO

*Signorina .... Oh Dio ! Vien gente !*—NELLY, SALVINI E BONIFACIO

ALLEGRO

NELLY

BONIFACIO

ALLEGRO *mf*

(a Salvini)

gente !... Ah! nascondi il tuo scom - piglio!

un para - guan - to che sia

SALVINI ah! de - te - sta un gra - ve er - ror.

Non e in

gros - so si - gnori - na....

S  
me cangiar con - si - glio, se tu m'hai ra - pi - to il

S  
cor.  
BON.  
Signo - ri - na, signori - na,

B  
un para - guanto m'hai da da - re sì, un para -

B  
- guan - to e che sia grosso, grosso, gros - so, grosso,

B

grosso... Manda al dia - vo - lo quel

B

pianto, manda al dia - vo - lo quel pianto, co - min - cia - te ad e - sul -

NEL.

Ah! ti spie - ga: qual no - vel - la?

- tar. Egli

N

Chi? fa - vel - la... Ah!

B

vie - ne... E - gli... chi?...

N  
desso?...  
B  
chi? des \_ so? des \_ so? desso come a tutti questi

B  
es \_ so, des \_ so, es \_ so, co - me es \_ so, se sa - pes - se! se ve -

B  
- desse! Come i ser - vi e i pa - sto - ri, tut - ti so - no u - sci - ti

B  
fuo - ri: vecchi, gio - va - ni e gar - zo - ni, tut - ti vanno a bat - ta -

NEL

Qua - lei -

- glio - ni il mi - lor - do ad in - con - trar!..

N

SAL. - stan - te!

Qual mo - men - to!

Si - gnor si, un bel cor -

S

Ge - lo... pal - pi - to...

- rie - ro ha por - ta - to que - sta nuo - va che vi - ci - no es - so si

NEL.

Ma

S e pa - ven - to...

B tro - va e ben presto sa - rà qua.

*ff* *p*

N for - se col - la spo - - sa ei vien!...

BON.

Ve' ch'al - tra co - sa, ve' ch'altra co - sa, ve' ch'altra co - sa!

B  
que - sta buo - na si - gno - ri - na che ve - nir fa l'ac - quo -

B  
- li - na, il cor - rie - re m'a - ve - a det - to che mi - lor - do, po - ve -

NEL.

Ei vie - ne! oh!  
- retto, è vo - la - to co - me au - gello per ve - nirvi ad abbrac - ciar.

N  
SAL. Di - o! ah! Oh qual raggio di spe - ran - za  
Qual con - flit - to, qual ci -  
(a Salvini)  
Co - me

N mi vain se - no ba - le - nan - - do... ah! qual  
 S - men - to... più s'ac - cresce in me l'af -  
 B sbuf - - fa! suv - via, co -

N rag - - gio di spe - ran - - za mi va in  
 S - fan - no, più s'ac - - cre - - sce in  
 B raggio! mio pa - dro - ne, sta tran - quil - lo, mio pa - dron!

N se - - no ba - - le - nan - - do,...  
 S me in me l'af - fan - - no! O - v'a -  
 B È tem - po per - so! ve' co - me sbuffa!

N  
giu - - - sto ciel, la

S  
- scon - - do il mio tor - men - - to, ah! di

B  
Suv-via, co - rag - gio! mio pa-dron, sta-te qui -

N  
mia co - - stan - - za tu co - -

S  
me che mai sa - rà,..... ah! di

B  
- e - to! mio pa-dron, sta-te qui - e - to, mio pa-dron...

N  
- ro - na, tu co - ro - na per pie - tà,..... tu co -

S  
me..... ah! di me che mai sa - rà, ah! di me che

B  
Mio signor, è tem - po perso, mio signor!

N - ro-na..... per pie - tà,..... tu co - ro - na

S ma-i che mai sa - rà, ah! di me che mai.....

B In ma-lo-ra se ne an-drà, signor sì, se

N per pie - tà! Na -

S ..... sa - rà!

B n'an - - - drà!

*mf*

N - scon - di il tuo scom - pi - glio.

S Non è in me..... can-giar con

N 

S  - si - glio, se tu m'hai, se tu m'hai ra-pi - to il

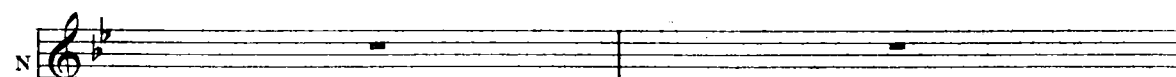

N 

S  cor!

BONIFACIO  Co-me i servied i pa - sto - ri, tut - ti so - no u - sci - ti

N  Dun - que vie - ne?

S 

B  fuo - ri. Sì, ti vie - ne ad ab - brac -

N *Giu-sto cie - lo, la mia co - stan - za*

S *Qual l'i - stan - te!*

B *- ciar! Mio pa -*

*ff*

N *tu co - ro - na per pie - tà, tu co -*

S *qual - l'i - stan - te! ah! di*

B *- dron, brutta co - sa ci sa - rà, sta - te tran - qui - lo:*

N *- ro - na per pie - tà!*

S *me che mai sa - rà?*

B *è tempo per so: brutta co - sa ci sa - rà!*

N *p* Ah! qual rag-gio di spe - ran - za

S

B Qual (a Salvini) con - flit-to, qual ci -

Co - me

*p*

N mi va in se - no ba - le - nan - do, ... ah! qual

S - men-to, ... più s'ac - cresce in me l'af -

B sbuf - fa! Ma su, co -

N rag - gio di spe - ran - za mi va in

S - fan - no, più s'ac - cre - sce in

B -raggio! mio padron, sta - te tran - quillo, mio pa - dron!

N se - - no ba - - le - nan - - do,...

S me in me l'af - fan - - no. O - v' a -

B È tem-po per-so! ve' co-me sbuffa!

N giu - - sto ciel, la mia co -

S - scon - do il mio tor-men - to, ah! di me che mai sa -

B In-fede mi - a, mio padron, state qui - e-to, c'è per voi un brutto o-

N - stan - za tu co - ro - na, tu co - ro - na per pie -

S - rà,..... ah! di me..... ah! di me che mai sa -

B - do-re, mio padron, mio padron è tem-po

N  
- tà,..... tu co - ro - na..... per pie - tà,..... tu co -

S  
- rà, ah! di me che mai che ma - i sa - rà, ah! di me che

B  
perso, mio padron,.... in malora fi - ni - rà, mio padron,

N  
- ro - - na per pie - tà, deh!

S  
mai ..... sa - rà, che

B  
fi - - ni - - rà: c'è per voi un brutto o.

N  
per pie - - tà, tu co - ro - na, per pie -

S  
mai sa - - rà, ah! di me che mai sa -

B  
- do: re: in malo - ra fi - ni - rà, sì, fi - - ni - -

N  
- tà, deh! per pie - tà, deh! per pie - tà, deh! per pie - tà!

S  
- rà, che mai sa - rà, che mai sa - rà, che mai sa - rà!

B  
- rà, sì fi - ni - rà, sì fi - ni - rà, sì fi - ni - rà!

# CORO E FINALE - ATTO I

Atrio nel Castello di Adelson.

ALLEGRO

FANNY

RIVERS-

Ten.

CORO

Bassi

Qui, qui l'atten\_de - re - mo: or

Qui, qui l'atten\_de - re - mo: or

Qui, qui l'atten\_de - re - mo: or

Qui, qui l'atten\_de - re - mo: or

F dal boschetto ei vie - ne! Oh qual piace - re e - stre - mo! an - diam lo ad in - con -

R dal boschetto ei vie - ne! Oh qual piace - re e - stre - mo! an - diam lo ad in - con -

BONIFACIO

Oh qual piace - re e - stre - mo! an - diam lo ad in - con -

F dal boschetto ei vie - ne! Oh qual piace - re e - stre - mo! an - diam lo ad in - con -

B dal boschetto ei vie - ne! Oh qual piace - re e - stre - mo! an - diam lo ad in - con -

F -trar, an - diam lo ad in - con - trar, an - diam lo ad in - con - trar!

R -trar, an - diam lo ad in - con - trar, an - diam lo ad in - con - trar!

B -trar, an - diam lo ad in - con - trar, an - diam lo ad in - con - trar!

F -trar, an - diam lo ad in - con - trar, an - diam lo ad in - con - trar!

B -trar, an - diam lo ad in - con - trar, an - diam lo ad in - con - trar!

R

Son già molti pa - sto - ri ac - corsi a fargli o.

R

\_no - ri: voi, che i più vecchi sie - te, qui lo salu - te - re - te, e un

R

gra - to compli - men - to a lui pote - te far, sì, un gra - to compli.

FANNV

Oh!..... qual piace\_ree\_stre mo, qual pia\_cer! sì, oh qual, oh qual pia\_

R  
\_men - to a lui potre\_te far, potre\_te far, sì, oh qual, oh qual pia\_

BON.  
Qual pia-ce - re, qual pia-ce - re, qual pia\_cer! sì, oh qual piace\_ree -

Oh!..... qual piace\_ree\_stre mo, qual pia\_cer sì, oh qual piace\_ree -

Qual pia-ce - re, qual pia-ce - re, qual pia\_cer! sì, oh qual piace\_ree -

F  
\_cer! an - diamloadin - con-trar! sì, oh qual piace\_ree\_stre - mo, an\_

R  
\_cer! an - diamloadin - con-trar! sì, oh qual piace\_ree\_stre - mo, an\_

B  
\_stre - mo, an\_diamloadin - con-trar!..... oh qual piace\_ree\_stre - mo, an\_

\_stre - mo, an\_diamloadin - con-trar!..... o qual piacer, an\_

\_stre - mo, an\_diamloadin - con-trar!..... oh qual piace\_ree\_stre - mo, an\_

F  
\_diamload in-con-trar! sî, oh qual ohqualpia-er! an - diamload in-con-

R  
\_diamload in-con-trar! sî, oh qual ohqualpia-er! an - diamload in-con-

B  
\_diamload in-con-trar! sî, oh qual piace-re e-stre - mo! an-diamload in-con-

\_diamload in-con-trar! sî, oh qual piace-re e-stre - mo! an-diamload in-con-

\_diamload in-con-trar! sî, oh qual piace-re e-stre - mo! an-diamload in-con-

\_trrar! sî, oh qual piace-re e-stre - mo! an-diamload in-con-trar! Ep-

\_trrar! sî, oh qual piace-re e-stre - mo! an-diamload in-con-trar!

\_trrar!..... oh qual piace-re e-stre - mo! an-diamload in-con-trar!

\_trrar!..... Oh qual piacer! an-diamload in-con-trar!

\_trrar!..... oh qual piace-re e-stre - mo! an-diamload in-con-trar!

*pp*

F  
poi, mentre al suo be - ne ren - dei primier am - ples - si, mi - schiarci non con -

F  
RIVERS vie - ne, lon - tan biso - gna star.....

Sta zit - ta, imperti - nen - te, che

R  
BON. said'amplessi tu? sta zit - ta! sta zit - ta!

Sì!

B  
cre - dila inno - cen - te la fur - bacre - a - tu - ra! tien es - sa la na -

*pp*

B  
- tu - ra di fa-re mille im-bro - gli: col vi- so d'inno - cen - te sa

FANNY

Sgua-ia-to, ci vuol  
tut-ti ingarbu - gliar, sa tut-ti ingarbu - gliar!

Ten.

O  
Ma qui garrir non

Bassi

C  
Ma qui garrir non

sa - le; non mi fai ri-der più: no!

va - le; ma qui garrir non va - lel..... pen-siamo inqual ma-

va - le; ma qui garrir non va - lel..... pen-siamo inqual ma-

F

Non mi fai ri\_der più! nò!

nie - ra, pen\_siamo in qual ma\_nie - ra..... la no\_stra fè le -

nie - ra, pen\_siamo in qual ma\_nie - ra..... la no\_stra fè le -

dè spiega -

- a - le spie\_ga\_re al buon pa\_dro - ne: qual\_cun di noi lo dè spie\_

- a - le spie\_ga\_re al buon pa\_dro - ne: qual\_cun di noi lo dè spie\_

BON.

- re: sì, dè..... Zitto! ingarbu\_

- ga - - re: sì, dè.....

- ga - - re: sì, dè.....

*ff* *p*

B  
-gliar, sa tut-ti in-garbu-gliar!

Oh! Bo-nifacio! ev-vi - va!

Oh! Bo-nifacio! ev-vi - va!

tutti fidi-am in te! Ev-vi - va! Ev-vi - va!

tutti fidi-am in te! Ev-vi - va! Ev-vi - va!

*p*

FANNY

RIVERS

Qui, qui l'atten-de-

Qui, qui l'atten-de-

Qui, qui l'atten-de-

Qui, qui l'atten-de-

F  
-re - mo, or dal boschetto ei vie - ne, oh qual piace-re e - stre - mo! an-

R  
-re - mo, or dal boschetto ei vie - ne, oh qual piace-re e - stre - mo! an-

GERONIO  
Oh qual piace-re e - stre - mo! an-

-re - mo, or dal boschetto ei vie - ne, oh qual piace-re e - stre - mo! an-

-re - mo, or dal boschetto ei vie - ne, oh qual piace-re e - stre - mo! an-

F  
-diamload in-con-trar, an-diamload in-con-trar, an-diamload in-con-

R  
-diamload in-con-trar, an-diamload in-con-trar, an-diamload in-con-

G  
-diamload in-con-trar, an-diamload in-con-trar, an-diamload in-con-

-diamload in-con-trar, an-diamload in-con-trar, an-diamload in-con-

-diamload in-con-trar, an-diamload in-con-trar, an-diamload in-con-

8

-trar! Qui, qui l'attende - re - mo, or

-trar! Qui, qui l'attende - re - mo, or

-trar! Qui, qui l'attende - re - mo or

-trar! Qui, qui l'attende - re - mo, or

-trar! Qui, qui l'attende - re - mo, or

*p*

dal boschettoei vie - ne, qui qui l'atten-de - re - mo, or dal boschettoei

dal boschettoei vie - ne, qui qui l'atten-de - re - mo, or dal boschettoei

dal boschettoei vie - ne, qui qui l'atten-de - re - mo, or dal boschettoei

qui l'atten-de - re - mo, or dal boschettoei vie - ne, or dal boschettoei

qui l'atten-de - re - mo, or dal boschettoei vie - ne, or dal boschettoei

F  
vie - ne, oh qual piace\_ree\_stre - mo! an\_diamload in\_con\_tra - re, an -

R  
vie - ne, oh qual piace\_ree\_stre - mo! an\_diamload in\_con\_tra - re, an -

G  
vie - ne, oh qual piace\_ree\_stre - mo! an\_diamload in\_con\_tra - re, an -

vie - ne, oh qual piace\_ree\_stre - mo! an\_diamload in\_con\_tra - re, an -

vie - ne, oh qual piace\_ree\_stre - mo! an\_diamload in\_con\_tra - re, an -

vie - ne, oh qual piace\_ree\_stre - mo! an\_diamload in\_con\_tra - re, an -

F  
\_diamload in\_con\_trar! sì, oh qual ohqual pia\_cer! an - diamload in con -

R  
\_diamload in\_con\_trar! sì, oh qual ohqual pia\_cer! an - diamload in con -

G  
\_diamload in\_con\_trar! sì, oh qual piacer e - stre - mo! an\_diamload in con -

\_diamload in\_con\_trar! sì, oh qual piacer e - stre - mo! an\_diamload in con -

\_diamload in\_con\_trar! sì, oh qual piacer e - stre - mo! an\_diamload in con -

\_diamload in\_con\_trar! sì, oh qual piacer e - stre - mo! an\_diamload in con -

F *trar! sì, oh qual piacere e - stre - mo! an - diam lo ad in - con - trar! sì, oh*

R *trar! sì, oh qual piacere e - stre - mo! an - diam lo ad in - con - trar! sì, oh*

G *trar!..... oh qual piacere e - stre - mo! an - diam lo ad in - con - trar! sì, oh*

*trar!..... e - stre - mo! an - diam lo ad in - con - trar! sì, oh*

*trar!..... oh qual piacere e - stre - mo! an - diam lo ad in - con - trar! sì, oh*

F *qual oh qual pia - cer! an - diam lo ad in - con - trar, sì, oh qual piacere e -*

R *qual oh qual pia - cer! an - diam lo ad in - con - trar, sì, oh qual piacere e -*

G *qual piacer e - stre - mo, an - diam lo ad in - con - trar,..... oh qual piacere e -*

*qual piacer e - stre - mo, an - diam lo ad in - con - trar,..... e -*

*qual piacer e - stre - mo, an - diam lo ad in - con - trar,..... oh qual piacere e -*

F  
\_stre - mo! an\_diamload in\_con\_trar, an\_diamload in\_con\_trar, an -

R  
\_stre - mo! an\_diamload in\_con\_trar, an\_diamload in\_con\_trar, an -

G  
\_stre - mo! an\_diamload in\_con\_trar, an\_diamload in\_con\_trar, an -

\_  
\_stre - mo! an\_diamload in\_con\_trar, an\_diamload in\_con\_trar, an -

\_  
\_stre - mo! an\_diamload in\_con\_trar, an\_diamload in\_con\_trar, an -

F  
\_diamload in\_con\_trar, an\_diam - \_lo ad in - \_con\_trar!

R  
\_diamload in\_con\_trar, an\_diam - \_lo ad in - \_con\_trar!

G  
\_diamload in\_con\_trar, an\_diam - \_lo ad in - \_con\_trar!

\_  
\_diamload in\_con\_trar, an\_diam - \_lo ad in - \_con\_trar!

\_  
\_diamload in\_con\_trar, an\_diam - \_lo ad in - \_con\_trar!

## ANDANTE

ADELSON

Ob - bli - ar - ti! abban - do - nar - - - ti! quale ol -

*lunga*

*ff*

A

-trag-gio a un fi - do co - - - re! ah!..... tu

*pp*

A

fo - - sti, ah! tu fo - sti il primo ar - do - - re, che..... que -

A

-st'al - ma, che quest'al - ma ha in - ce - ne - ri - - tal Pria la -

A

-sciar..... sa - prei la vi - ta che man.

A

-car che mancar di fe - del - tà:..... Pria la -

A

-sciar..... sa - prei la vi - ta che man -

NELLY

A

-car che mancar di fe - del - tà.

Ca - ri ac-

N  
\_cen \_ \_ ti! oh Ciel pie \_ to \_ \_ so, voi..... ren \_

A  
Pria..... la \_

N  
\_de \_ \_ te il cor dub \_ bio \_ \_ so al \_ \_ \_ la

A  
\_sciar..... sa-prei la vi \_ \_ ta che..... man \_

N  
sua al \_ la sua se-re \_ ni \_ tà,..... al \_ \_ la

A  
\_car che man-car di fe \_ del \_ tà,..... che..... man \_

N  
sua..... al - la sua se-re - ni - tà, sì, al - la sua se-re - ni -

A  
- car..... che mancar di fe-del - tà, sì, che mancar di fe - del -

N  
- tà, sì, al - la sua se-re - ni - tà,..... al - la

A  
- tà, sì, che mancar di fe - del - tà,..... che man -

N  
sua..... se - re - ni - tà,

A  
- car..... di fe - del - tà,

N  
al - la sua

A  
che..... man - car

col canto

a tempo

N  
se - re - ni - tà!

A  
di fe - del - tà!

col canto

p a tempo

MAD. RIVERS

ALLEGRO

Oh mio ca - ro!

Oh! voi qui

ALLEGRO

pp

A

sie - tel son te - nu - to al vo - stro af - fet - to, al vo - stro af - fet - to.

FANNY

E Fan - ny s'inchì - naan.

GERONIO

Qui Ge - ro - nio con ri - spet - to.

F

- co - ra!

BONIFACIO

In ma - lora!

Tenori

(a Bonifacio)

In ma - lora!

Voi, miei ca - ri mis - tor -

C O R O

Quando par - li?

Quando par - li?

quando?

quando?

Bassi

Quando par - li?

Quando par - li?

quando?

quando?

*p staccato*

ADELSON

*rall.*

Ca-ri a - mi - ci, oh quanto gra-te sono a me le vostre

- di-te!

*ff*

*pp col canto*

gioie!

Oh male - det - ti! mi vo -

O-ra è tem - po! Presto!

O-ra è tem - po! Presto!

*a tempo*

A

B

Boni - fa - cio...

- le - te, mi vo - le - te far pen - sar?.. Oh ec - cel - len -

*ff* *f*

*MAESTOSO*

B

- tis - simo! tra i Mi - lor - di Mi - lor - dis - simo! tra i Pa -

*MAESTOSO*

*f* *f*

B

- dro - ni Padro - nis - simo! tra i Si - gno - ri Si - gno -

*f* *f*

B

- ris - simo! Se conciossia - co - sa - chè anzi...no quantunque

*f* *pp*

B che, come in ciel la luna è gonfia di tumori assai be - ne - fi - ci, co - sì noi siam tut - ti

B gra - vi - di, sis - si - gnor, di sen - si e - ro - i - ci, e vor -

B - rem - mo, anzi, vor - remmo cento lingue per e - sprimere quel fedele affetto in -

B - ter - no che ci accende l'ac - cen - si - bi - le per la vostra nobi - lissima per la vostra nobi -

B - lissima schiatta il lu - stre, cio - è al - la rozza mia fa -

B

- con - dia deh!..... sup - pli - te vo - i per

B

me,..... al - la roz - za mia fa - con - di - a deh!sup -

## ALLEGRO

ADELSON

*a piacere* Ah!ah!ah! grazioso in - vero!

B

- pli - te voi per me!

Ten.

C O R O

Bassi

Ei del nostro amor sin -

Eidelno - stro

## ALLEGRO

*f*

- ce - ro fu l'in-ter-pre-te, o si - gno - re! ri - ce -  
 amor since - ro fu l'inter-prete, o signor!

## BONIFACIO

Mi son fat-to proprio o - no-re, un grand'uomo son af -  
 - ve - te il no-stro a - mo - re pe - gno sol di no - stra  
 il no-stro a - mo - re pe - gno sol di no - stra

B - fè, mi son fat-to proprio o -  
 fè,..... ri - ce - ve - te il no-stro a - mo - re pe - gno  
 fè, il no-stro a - mo - re pe - gno

B

-no-re, un grand'uomo son af - fè, un grand'uomo son af -

sol di no - stra fè, pe-gno sol, pe-gno sol di no - stra

sol di no - stra fè, pe-gno sol, pe-gno sol di no - stra

B

-fè, un grand'uomo son af - fè!

fè, pe-gno sol, pe-gno sol di no - stra fè!

fè, pe-gno sol, pe-gno sol di no - stra fè!

*pp*

ADELSON

Di mie cu - re il pri - mo og - get - to voi sa -

A

-re - te o - gnor per me!..... Ma l'a - mi - comio di -

A

BONIF. - let - to. ma Sal - vi - ni, ah di - te, o - v'è?

O, per bacco,

*ff* *pp*

B

va, tu pe - sca in qual bosco in qual bosco s'è inta -

*pp*

NELLY

FANNY

Egli è sem - pre con - cen - tra - to!

Melan - co - nico ed a -

B

- na - to!

*p*

F  
ADELS.  
-stratto!

B  
Sta facendounbel ri \_ tratto d'u\_navecchia d'ottan\_t'anni!

на р  
vo \_ li;ilmio con \_ ten \_ to e\_gli ven \_ ga a ri \_ col \_

A  
\_mar,..... a me vo \_ li;ilmio con\_ten\_to e\_gli vo \_ li a

A  
ri \_ col \_ mar!

ff

p cres.

108595

154. ALL.<sup>o</sup> MODERATO

ADELSON

Di pia - cer la vo-ee-cheggi, ne ri -

NELLY

Go-da o -

...suoni ogn'antro in torno, go-da o gnun, ognun festeggia co-sì bel fe-li-ce giorno!

...gnun, ognun fe-steg-gi co-sì bel fe-li-ce gior - no, e nel se-no del -la

go - da o gnun, fe - steg-gi,

N  
gio-ia cor-ra ogn'alma a giu-bi-lar, cor-ra ogn'alma a giu-bi-lar!

A  
cor-ra cor-ra ogn'alma a giu-bi-lar, cor-ra ogn'alma a giu-bi-lar!

*pp*  
*pressando*

*tutti sotto voce*

N  
Di pia-cer-la vo-ce e-cheg-gi, ne ri-suo-nio -

FANNY e M. RIVERS

Di pia-cer-la vo-ce e-cheg-gi, ne ri-suo-nio -

A  
Di pia-cer-la vo-ce e-cheg-gi, ne ri-suo-nio -

BONIFACIO

Di pia-cer-la vo-ce e-cheg-gi, ne ri-suo-nio -

Tenori *tutti sotto voce*

O  
Di pia-cer-la vo-ce e-cheg-gi, ne ri-suo-nio -

Bassi e GERONIO

C  
Di pia-cer-la vo-ce e-cheg-gi, ne ri-suo-nio -

*un pò' il tempo*

N  
F  
R  
A  
B

-gn'an.troin - tor - no, go - da o - gnun, o - gnun fe - steg - gi

-gn'an.troin - tor - no, go - da o - gnun, o - gnun fe - steg - gi

-gn'an.troin - tor - no, go - da o - gnun, o - gnun fe - steg - gi

-gn'an.troin - tor - no, go - da o - gnun, o - gnun fe - steg - gi

-gn'an.troin - tor - no, go - da o - gnun, o - gnun fe - steg - gi

-gn'an.troin - tor - no, go - da o - gnun, o - gnun fe - steg - gi

N  
F  
R  
A  
B

co - sì bel fe - li - ce gior - no, e nel se - no

co - sì bel fe - li - ce gior - no, e nel se - no

co - sì bel fe - li - ce gior - no, e nel se - no

co - sì bel fe - li - ce gior - no, e nel se - no

co - sì bel fe - li - ce gior - no, e nel se - no

co - sì bel fe - li - ce gior - no, e nel se - no

N  
del - la gio - ia cor - ra o - gn'al - ma a giu - bi - lar,

F  
del - la gio - ia cor - ra o - gn'al - ma a giu - bi - lar,

R  
del - la gio - ia cor - ra o - gn'al - ma a giu - bi - lar,

A  
del - la gio - ia cor - ra o - gn'al - ma a giu - bi - lar,

B  
del - la gio - ia cor - ra o - gn'al - ma a giu - bi - lar,

del - la gio - ia cor - ra o - gn'al - ma a giu - bi - lar,

del - la gio - ia cor - ra o - gn'al - ma a giu - bi - lar,

N  
cor - ra o - gn'al - ma a

F  
cor - ra o - gn'al - ma a

R  
cor - ra o - gn'al - ma a

A  
cor - ra o - gn'al - ma a

B  
cor - ra o - gn'al - ma a

cor - ra o - gn'al - ma a

cor - ra o - gn'al - ma a

cor - ra o - gn'al - ma a

N  
giu - bi - lar, a giu -

F  
giu - bi - lar, a giu -

R  
giu - bi - lar, a giu -

A  
giu - bi - lar, a giu -

B  
giu - bi - lar, a giu -

giu - bi - lar, a giu -

giu - bi - lar, a giu -

giu - bi - lar, a giu -

N  
- bi - lar, in co - sì bel fe - li - ce gior - no

F  
- bi - lar, in co - sì bel fe - li - ce gior - no

R  
- bi - lar, in co - sì bel fe - li - ce gior - no

A  
- bi - lar, in co - sì bel fe - li - ce gior - no

B  
- bi - lar, in co - sì bel fe - li - ce gior - no

- bi - lar, in co - sì bel fe - li - ce gior - no

- bi - lar, in co - sì bel fe - li - ce gior - no

- bi - lar, in co - sì bel fe - li - ce gior - no

N  
F  
R  
A  
B

cor - rao - gn'al-maa giu - bi - lar, a  
cor - rao - gn'al maa giu - bi - lar, a  
cor - rao gn'al-ma a giu - bi - lar, a  
cor - rao gn'al-ma a giu - bi - lar, a  
cor - rao - gn'al-maa giu - bi - lar, a  
cor - rao gn'al-maa giu - bi - lar, a

*lunga assai*

N  
F  
R  
A  
B

giu - bi - lar, a giu - bi - lar! sì!  
giu - bi - lar, a giu - bi - lar! sì!  
giu - bi - lar, a giu - bi - lar! sì!  
giu - bi - lar, a giu - bi - lar! sì!  
giu - bi - lar, a giu - bi - lar! sì!  
giu - bi - lar, a giu - bi - lar! sì!

*lunga assai*

N *pp*

Di pia - cer la vo - ce eccheg - gi - ne ri -

N

\_suo - ni ogn'an - tro in - torno, goda ognun, ognun festeg - gi co sì bel fe' li - ce gior - no, goda o.

N

\_gnun..... sì fe - li - ce gior - no e nell'on - da del - la

ADEL.

go - da ognun, fe - steg - gi,

N

gio - ia cor - ra ogn'al - ma a giu - bi - lar, cor - ra ogn'al - ma a giu - bi - lar!

A

cor - ra, cor - ra ogn'al - ma a giu - bi - lar, cor - ra ogn'al - ma a giu - bi - lar!

*pressando* *pp*

N Di pia - cer - la vo - cee - cheg - gi, ne ri - suo - nio -  
FANNY e M. RIVERS

A Di pia - cer - la vo - cee - cheg - gi, ne ri - suo - nio -  
BONIFACIO

Ten. Di pia - cer - la vo - cee - cheg - gi, ne ri - suo - nio -  
*tutti sottovoce*

O R Di pia - cer - la vo - cee - cheg - gi, ne ri - suo - nio -  
BASSIE e GERONIO

C Di pia - cer - la vo - cee - cheg - gi, ne ri - suo - nio -

*un pò il tempo*

N - gn'an - troin - tor - no, go dao - gnun, o - gnun fe - steg - gi

F - gn'an - troin - tor - no, go dao - gnun, o - gnun fe - steg - gi

A - gn'an - troin - tor - no, go dao - gnun, o - gnun fe - steg - gi

B - gn'an - troin - tor - no, go dao - gnun, o - gnun fe - steg - gi

- gn'an - troin - tor - no, go dao - gnun, o - gnun fe - steg - gi

- gn'an - troin - tor - no, go dao - gnun, o - gnun fe - steg - gi

N  
co - sì bel, fe - li - ce gior - no, e nel

F  
co - sì bel, fe - li - ce gior - no, e nel

R  
co - sì bel, fe - li - ce gior - no, e nel

A  
co - sì bel, fe - li - ce gior - no, e nel

B  
co - sì bel, fe - li - ce gior - no, e nel

co - sì bel, fe - li - ce gior - no, e nel

co - sì bel, fe - li - ce gior - no, e nel

N  
se - no del - la gio - ia cor - rao - gn'al-maa giu - bi -

F  
se - no del - la gio - ia cor - rao - gn'al-maa giu - bi -

R  
se - no del - la gio - ia cor - rao - gn'al-maa giu - bi -

A  
se - no del - la gio - ia cor - rao - gn'al-maa giu - bi -

B  
se - no del - la gio - ia cor - rao - gn'al-maa giu - bi -

se - no del - la gio - ia cor - rao - gn'al-maa giu - bi -

se - no del - la gio - ia cor - rao - gn'al-maa giu - bi -

[illegible]

N gio - ia cor - rao - gn'al.maa giu - bi - lar,..... a.....  
 F gio - ia cor - rao - gn'al.maa giu - bi - lar,..... a.....  
 R gio - ia cor - rao - gn'al.maa giu - bi - lar,..... a.....  
 A gio - ia cor - rao - gn'al.maa giu - bi - lar,..... a.....  
 B gio - ia cor - rao - gn'al.maa giu - bi - lar,..... a.....

gio - ia cor - rao - gn'al.maa giu - bi - lar,..... a.....  
 gio - ia cor - rao - gn'al.maa giu - bi - lar,..... a.....  
 gio - ia cor - rao - gn'al.maa giu - bi - lar,..... a.....  
 smorzando.....

N giu - bi -  
 F giu - bi -  
 R giu - bi -  
 A giu - bi -  
 B giu - bi -  
 giu - bi -  
 giu - bi -  
 giu - bi -

pp

N *-lar,* *a*

F *-lar.* *a* *giu - bi - lar,*

R *-lar,* *a* *giu - bi - lar,*

A *-lar,* *a* *giu - bi - lar,*

B *-lar,* *a* *giu - bi - lar,*

*-lar,* *a* *giu - bi - lar,*

*-lar,* *a* *giu - bi - lar,*

*-lar,* *a* *giu - bi - lar,*

N *giu - bi - lar, a giu - bi -*

F *a giu - bi - lar, a giu - bi -*

R *a giu - bi - lar, a giu - bi -*

A *a giu - bi - lar, a giu - bi -*

B *a giu - bi - lar, a giu - bi -*

*a giu - bi - lar, a giu - bi -*

*a giu - bi - lar, a giu - bi -*

*a giu - bi - lar, a giu - bi -*

N  
-lar, a giu - bi - lar!

F  
R  
-lar, a giu - bi - lar!

A  
-lar, a giu - bi - lar!

B  
-lar, a giu - bi - lar!

-lar, a giu - bi - lar!

-lar, a giu - bi - lar!

-lar, a giu - bi - lar!

*Fine dell'Atto I.*

# ATTO SECONDO

La scena è la stessa della prima dell'atto precedente, solamente adesso si vedono attaccate agli alberi dei serti di fiori, e sulla porta del tempietto pende la iscrizione - *Essi sono riuniti per sempre* - Al disopra di questa si leggono le cifre di Adelson e Nelly. Sono gl'indizi della festa di nozze.

## ARIA

*Ehi! Geronio!* - STRULEY E CORO

Strulev e Geronio guardinghi si avanzano da lati opposti: Geronio è seguito da Coro di uomini.

*ALL. MOD.º*

STRULEY

Ehi! Ge-

Ten. Geronio!

Oh, mio pa - drone, l'ac - qua è tor - bi - da, par.

Bassi e GERONIO

Oh, mio pa - drone, l'ac - qua è tor - bi - da, par.

S *Che! fi -*

G *-ti-te: le spe - ran - ze son fi - ni - te...*

G *-ti-te: le spe - ran - ze son fi - ni - te...*

8<sup>a</sup> sotto ad libitum

S *-ni - te... e come ma - i?*

G *Sì, vel di - co: vi son*

G *Sì, vel di - co: vi son*

8

S *gua\_i, me\_glio fia cangiar con - si - - glio:*

G *gua\_i, me\_glio fia cangiar con - si - - glio:*

8

S *Che vi.*

cor re-este un gran pe-ri-glio e vor-re-ste qui re-star?..

G cor - re-este un gran pe-ri-glio e vor-re-ste qui re-star?..

8.

S - gliac-chi! Che im-be-cil-li! Qual ti-mor? Che co-sa è

sì, vel dico: vi son-guai!

G sì, vel dico: vi son-guai!

8.

S stato?

È già Adelson ritor-nato, e doman il caro bene va festo-so ad im-pal-

G È già Adelson ritor-nato, e doman il caro bene va festo-so ad im-pal-

8.

S Non c'è altro? eb - be - ne?

G \_mar! Eb - be - ne... vi par

G \_mar! Eb - be - ne... vi par

8.....

S An - zi ne go - do. La pre - sen - za del ne -

G ma - le?..

G ma - le?..

8.....

S \_mi - co piùm'ac - cen - de il co - re ar - di - to ed il

G

8.....

S col - po sta - bi - li - to va sol - le - ci - to a vi -

Quanto ar.

G

Quanto ar.

8

S - brar. Deh fre - na - te - vi per po - co, giusti impulsi di ven.

di - toe per - ti - na - ce ei di - sprezz - za o - gni ci -

di - toe per - ti - na - ce

Quanto ar di - to, ei di - sprezz - za o - gni ci -

8

S - det - ta, già l'i - stan - te o - mai s'af -

men - to: un fu - ne - sto, fie - ro e - ven - to qui per

men - to: fie - ro e - ven - to qui per

men - to: fie - ro e - ven - to di

108595

S  
fretta che i miei voti appaghe - rà,..... sì, deh fre - na - te - vi per.....

C  
cer - to ac - ca - de - rà,.....

G  
cer - to ac - ca - de - rà,.....

8<sup>a</sup> sotto ad libitum

S  
po - co, giusti impul - si di ven - det - ta, giusti im.

C  
fiero even - to na - scerà,

G  
fiero even - to na - scerà,

8

S  
- pul - si di..... ven - det - ta, già l'i - stan - te o mai s'af.

C  
un fu - ne - sto e fie - ro e -

S *-fret - ta, omai s'af - fret - ta chei miei vo - ti appa - ghe.*

G *qui di cer - - to*

G *-ven - - to qui di cer - - to*

S *-rà, appa - ghe - rà, già l'istan - te omai s'affretta che i miei voti appaghe -*

G *na - - sce - rà, sì, na - - sce -*

G *na - sce - - rà, sì, na - - sce -*

S *-rà, già l'i - stan - te omai s'af - fret - ta, omai s'af -*

G *-rà,..... un fie - - ro e - ven - to*

S *- fret - ta che i miei vo - ti appa - ghe - rà, ap - pa - ghe -*

qui di cer - to na - sce -

G *qui di cer - to na - sce -*

S *- rà, già l'istan - te o ma - i s'af - fret - ta che i miei vo - ti ap - pa - ghe -*

*- rà, sì, na - sce -*

G *- rà, sì, na - sce -*

S *- rà, già l'istan - te o ma - i s'af - fret - ta che i miei vo - ti ap - pa - ghe -*

*- rà, sì, na - sce -*

G *- rà, sì, na - sce -*

S -rà, ap - pa - ghe - rà, ap - pa - ghe - - - -

-rà, sì, na - sce - rà, sì, na - sce - rà, sì, na - sce -

G -rà, sì, na - sce - rà, sì, na - sce - rà, sì, na - sce -

*cres: . . . . .*

S -rà!

-rà!

G -rà!

*p*

STRULEY (mostrando le iscrizioni)

REC.<sup>vo</sup> È dunque ri-tor-na-to il mio ne-mi-co? Os-ser.va-te! *Ad Imene.*

*p*

G

Prima e-ra scritto: *Al dispiacere* Ed e-ra il punto in cui Mi-lord venia sovente a

G

concentrarsi solo, quando da vo-i gli fu Nelly ra-pi-ta. Qui spi-ra nuo-va

G

vi-ta: l'al-le-grezza, il piacer brillano in-tor-no. Questo è per tutti un

G

for-tu-na-to gior-no! Tal non sa-rà fra po-co! A pro-

STRU. GER.

G *-po-si-to! U - di - te: e - ro po - c'an - zi nel vi - ci - no bo -*

G *-schet-to, al - lor che dal più fol - to un la - men - to fug -*

G *-gi. Ten - do le orec - chie e mi met - to in a - scol - to... e - ra Sal -*

STRU. GER.  
G *-vini, un certo pit - tor... Tutto m'è noto... pro - se - gui. Era egli, dunque, che pian -*

G *-gen - do esclama - va: Oh mia Nel - ly, Per sem - pre io t'ho per -*

G  
 -du.ta! ah no! non sarà mai; tut.to o-se-rò; ve-dra-i ciò che fa-rà Sal-  
 STRU.

G  
 -vi-ni! Ot-ti.ma-men-te! Egli a-do-ra Nel-ly! Pri-mo stru-  
 STRU.

S  
 -men.to sa-rà di mia ven-det.ta; questo fo-glio, da me ver-  
 STRU.

S  
 GER. STRU.  
 -ga-to, lo trarrà in in-ganno! Ma co-me far? A-scol.ta: nel-la fo-  
 STRU.

S  
 -re-sta è u-na se-dia di po-sta, questa tra-ci po-trà nel-la vi-  
 STRU.

S *-ci - na spiag-gia di mar; là v'è un na - vi - glio, ch'io ten - go a' miei*

S *cen-ni. Or m'o-di: al l'imbru-nir del gior-no qui verranno tutti a pas-seg-*

S *-giar; tu de-vi porre fuoco al ca-si-no ch'è nel fon-do del parco per*

S *ri-chia-mar-vi o-gnun: In quel tu - mul-to mi scaglie-rò sul - la mia*

S *pre-da e for-se Sal-vi-ni stes-so i mez-zi mi porge-*

GER. STRU.

S. *rà. Spa-ven-to voi mi fa-te, o si-gnor... Se un so-lo ac-*

S. *-cen-to... ma non te-mo di te; del-la tua vi-ta ar-bi-tro*

*affrettando*

S. *son, lo sa-i. Ma vien gen-te... so-stiam,*

GER. (Partono)

S. *so-stiam. Pre-ve-do gua-i.*

M. RIV.                      BON.                      M. RIV.                      BON.

Ah...Bo-ni-fa-cio!    Cosa fu?    Do-v'è Sal-vi-ni?    Ne' panni

M. RIV.

B suo-i!    Or di scherza-re tem-po non è;    trovar si de-ve e

M.                      BON.

M to-sto,chè Milordsmanioso è di vederl'a-mi-co.    Quand'è co-sì,    potete an.

M. RIV.

B -dar per quella vi-a, che sola-mente non fu vi-sta da me.    Dovea Salvini distur.

M  
 \_bar questo giorno che lie.to ognun rende.a, di Mi.lord col ri.tor.no.

BON.  
 Sì, va là che stai fre.scal io, se po.tessi, na.sconderlo vorre.i nel

B  
 mondo del.la lu.na. Se per ma.la for.tu.na s'in.contra con Milord, vedrai che

FANNY  
 spas.sol Ah Bo.ni.fa.cio! Eb.be.ne? Eb.ben... che

BON.

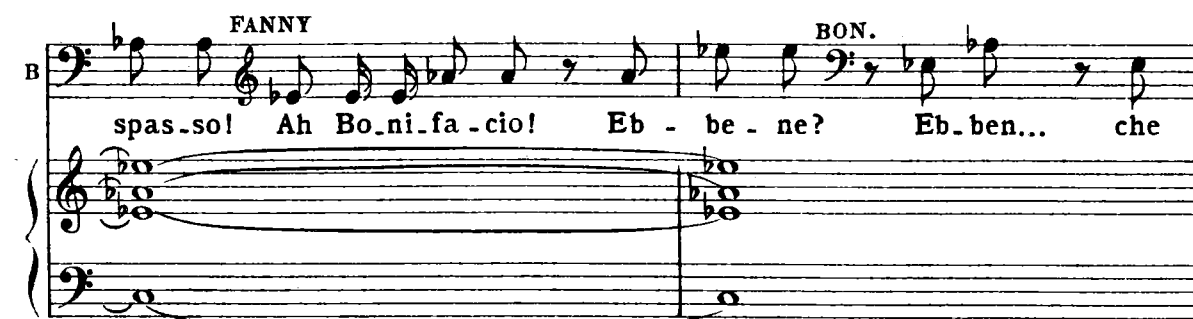

FANNY  
 co.sa? Hai tro.va.to Sal.vi.ni? E son du.e! No, si.

BON.

FANNY

B

-gno-ra! Oh Di-o! tu non hai cuo-re; e se non por-ti a-

BON.

F

-mo-re per un padron sì buono e vir-tu.o-so, l'alma hai di fer-ro! E

B

voi l'a-ve-te di ri-cotta... Ma per-chè tanta te-ma? È ver ch'è un po-co

B

pazzo; ma non è già un ra-gaz-zo: a-vrà tro-va-to qualche con-ta-di-

FANNY

BON.

B

-notta e a di-segna-re il con-torno è re-sta-to! Esser non può... Per-

FANNY

BON.

chè? Balor-do! lo stessa di lui intraccia an-drò. Per questavi-a è

FANNY

fa-ci-le che sti-a. A-vro l'a-li al-le pian-te: vuol l'a-

BON.

mi-co Milord... io vo' l'a-mantel E anche que-sta va be-ne! Ma Mi-

lord in persona egli già vie-ne in cerca dei pa-dro-ne. Qui dietro mi na-

(si cela)

-scondo: co-sì le-vo o-gni im-bro-glio al l'oc-ca-sio-ne...

ADELSON

Ah... no, Nel - ly, mia ca - ra, io tranquil - lo non

A son... do-po sei me-si io qui ri - tor-no... tutto è gio-ia, e in -

NELLY

A .tan-to io Sal-vi - ni non ve-do! Voi sa-pe-te il fan-

N .ta - sti - cou - mo - re del - l'a - mi - co pit - to - re: u - na col-

N - li - na, un o - riz - zon - te a - me - no lo ri - ten - go - no al

N **ADEL.**

cer\_to. Ah! che il mio co\_re con in\_so\_li\_ti

A

mo\_ti mi fa per lui te\_mer. Sì, voglio io stes\_so questo

A **NELLY** **ADEL.**

par\_co gi\_rar! An\_ch'io! No, ca\_ra; a

A

che stancarti in\_vano! in questo lo\_co io con l'a\_mi-co tor-ne-rò fra

(via) NELLY

BON.

po-co. Oh cie-lo! Tu Salvi-ni allon-ta-na da no-i. Ci son

NELLY

guai, guai con la pa-la. Ah, Bo-ni-fa-cio! dal tuo pa-dron chi

BON.

ma-i at-ten-der-si po-te-a un si-mil tratto! È col-pa

Fin.

B

vo-stre, sì, è col-pa vo-stre s'egli è più che matto!

## DUETTO

*Poni l'esca a contatto del fuoco - NELLY E BONIFACIO*

MODERATO

BONIFACIO

MODERATO

*p*

Po - ni l'esca a contatto del

fuo - co e poi dille: non de - - vi bru -

- ciar!

Se u - na ruota tu spingi per po - co sta si -

NEILY

Cosa intendi, con quel para -  
 - cura che che gi-re - rà!

- gone?  
 Che di tutto tu fosti ca - gione, e di ciò non ti puoi lamen -

Io?... che di-ci? e puoi sol du-bi - tar - - ne?  
 - tar....

*ff*

BON.

Come no? come no? ve' che l'uomo è di

B car - ne... il pit - to - re... sta sempre e con

B chi? con Nelly, gio\_vì\_net\_ta vez -

B - zosa, che al color rassomiglia la rosa, e ve\_d'oggi e poi parla do -

B  
-ma - ni, l'indomani un ri - setto, un' oc - chiata: la ragione se ne va! Velo

B  
giu - ro, et abissum, abissum, a - bissum qual gran fuoco sa tutto incen -

NELLY

Ah! lo veggio, son io la ca -

B  
-diar, qual gran fuoco sa tutto incen - diar!

N  
-gio - ne, se tra - di - ta tu fosti, ami - stà!

B  
D'e - loquenza son io un Cice -

N *Ma di': a*

B *- ro - ne: son va-len-te per dir ve-ri - tà!*

*f* *p*

N *par-te e - ri tu del se - gre - to?*

B *E-ra a*

*p*

N *Non men-ti - re... par - la...*

B *parte... cio-è...*

N *to - sto... e mel*

B *Sa-pe-a, sapea qualche co - sa...*

*ff*

V  
ta - ci? e non par - li, ed a -

*ff*

N  
a piacere  
- sco - sa mi..... te - ne - sti u - na fiam - ma sì

*ff*

N  
ri - a? Co - me parli! sei

BON.  
La col-pe-vo-le è vo-s-si-gno - ri - a...

N  
trop - po, sei troppo in - so - lente!

B  
Ci resta-vi l'intiera gior-

*p*

B  
\_ nata, so-li, so-li per più d'un'an - nata: sospi-ra-va, e tu ne ri -

B  
- de - vi: ei piange-va, e tu più ri - devi...

B  
e dall'oggi, e dal - li og - gi e doma-ni, poi

B  
dalli, la pi-stola, già ca-rica a pal - le, scari - cata in quel petto l'hai

B  
tu,... la pi-stola, già ca-rica a pal - le, scari - cata in quel petto l'hai

NELLY

Ah! sì, deh... ta - - - ci...

tu!

*ff*

*ALL<sup>o</sup> ASSAI*

Ah! sì, ta - ci, deh fre - na gli ac - cen - ti... il mio

*ALL<sup>o</sup> ASSAI*

*p*

fal - lo crudel mi ram - men - ti, il mio fal - lo cru - del mi ram -

-men - ti! Ah! qual ben - da mi cad - de sul ci - glio! Ah! ch'io

N  
stes - sa lo tras - si al - l'er - ror, lo tras - si all'er - ror, lo.....

N  
..... tras - - - si al - l'er -

BON.  
N  
- ror! Or che al - fi - ne mi so - no sfo - ga - to, pan - cia

B  
mia, posso dir - ti sa - zia - ta; ma per lui, come vi - le co -

B  
- ni - glio, nel mio pet - to treman - do sta il cor!

NELLY

Ah! qual ben - da mi cad - de sul

N. ci - glio, mi

BON. Or che al fi - ne mi so - no sfo - ga - to, pan - cia

N. cad - de sul ci - glio... Ah! ch'io

B. mia, posso dir - ti sa - zia - ta, pan - cia mi - a, che bel - la sfo -

N. stes - sa lo tras - si al - l'er - ror,

B. - ga - ta, che bel - la, che bel - la, che bel - la sfo - ga - ta;... ma per

z

108595

z

N  
ah! ch'io stes- - sa lo tras- - si al - l'er -

B  
lui, come un vi - le co - ni - glio, nel mio pet - to treman - do sta il

N  
- ror, lo tras- - si al - l'er - ror! Ma dim - mi,

B  
cor, tre - - man - - do sta il cor! Che posso

N  
ah! Di - o, che sma - nie... con - si - glio...

B  
dir? va ben, ri - pa - ra... non è più tem - po... E che con-

B

- siglio? o-ra a quello che ne ar-riva noi potremo solo star!

NELLY

Ah! sì! ta-ci, deh! fre-na gli ac-cen-ti: il mio

N

fal-lo crudel mi ram-men-ti, il mio fal-lo crudel mi ram-

N

- men-ti... Ah! qual ben-da mi cad-de sul ci-glio... Ah! ch'io

N

stes - sa lo tras - si all'er - ror, .lo tras - si all'er - ror, lo.....

N

..... tras - - - si al - l'er -

N

BON.

- ror! Or che al - fi - ne mi so - no sfo - ga - to, pan - cia

B

mia, posso dir - ti sa - zia - ta; ma per lui, come vi - le co -

B  
- ni - glio, nel mio pet - to tre - man - do sta il cor.

NELLY

Ah! qual ben - - da mi cad - - de sul

N  
ci - - glio, mi

BON.  
Or che al fi - ne mi so - no sfo - ga - to, pan - cia

N  
cad - - de sul ci - glio, ah! ch'io

B  
mia, posso dir - ti sa - zia - ta, pan - cia mi - a, che bel - la sfo -

N  
stes - sa lo tras - si al l'er - ror,

B  
- ga - ta, che bel - la, che bel - la, che bel - la sfo - ga - ta; ma per

N  
ah! ch'io stes - sa lo tras - si al l'er -

B  
lui, come un vi - le co - ni - glio, nel mio pet - to tre - man - do sta il

N  
- ror, lo tras - si al l'er - ror, lo

B  
cor, per quel disgrazi - a - to tremando mi sta il cor, per quel disgrazi -

N  
tras - - sial - l'er - ror, si, ch'io

B  
- a - to tremando mi sta il cor, si, mi

**нар**

N  
stes - sa lo tras - sial - l'er - ror!

B  
sta tre - man - do il cor!

(conducendo per mano Salvini)

ADELSON

Ah, sciagu\_ra-to! E che ten\_ta\_vi ma\_i? Quale in -

*p* RECIT<sup>vo</sup>

A - sa - no fu\_ror ti ar\_mò la de\_stra? Se pronto io non

A e - ro a tratte\_ner\_la, e - stin\_to a quest'o - ra sa -

SALVINI

A - re\_sti! Non mi fo\_sti a - mi\_co, e nol se\_i, se tratte -

S - nesti il braccio mi\_o! Mo\_rire io bra\_mo, sì, de\_testo il

S  
mondo, o - dio i vi - ven - ti e non v'è del - la

S  
mi - a più triste sor - te: ch'è il vi - ve - re per me, ch'è il

S  
vi - ve - re per me peg - gior di morte. In -

ADEL.

A  
- giusto! E tu col mon - do an - che l'amico ab - borri! an - che l'a -

A  
- mi - co! Spie - ga - ti pur se a mia ca - gion com messo a -

A - vessi un qualche errore, ma no, troppo a me no to è il mio core!

SALV.  
Er-ro-re in te... che di-ci? Cangia accen-ti, Mi -

S - lord, io son il re-o, fissa lo sguardo e mi-ra la colpa im -

S ADEL.  
-pressa in questa fronte! Qual mai de-lirio è il tu-o! mi fai ter -

A - ro-re! Chiudi an-cor di Sal - vi-ni in pet-to il co-re? La

A

tua vir\_tù do\_v'è? tu non hai colpa, se non che quella di trattar l'a\_

A

\_ mi\_co in tal guisa: non sa\_i qual duolo io n'abbia! a che quell'osti\_

A

\_ na\_to si\_lenzio tu\_o?.. se\_gre\_to hai per A\_del\_son,

A

tu dal\_l'alma mi\_a, dimmi tu, d'a\_mi-stà qual prova

SALV. (a sè)

A

vuoi? E non ca-do pen-ti-to ai pie-di suoi?...

## DUETTO

*Torna, o caro, a questo seno* - SALVINI E ADELSONALL.<sup>o</sup> MAESTOSO

Piano introduction in B-flat major, 2/4 time. The music is marked *f* (forte). It features a series of chords in the right hand and a more active bass line in the left hand.

ADELSON

A - ples - so! Se ne -

A - mi - co di te stes - so, abbi al - men di me pie -

A - tà, se ne - mi - co di..... te stes - so, ab - bial -

A - men di me pie - tà,..... ab - bial -

A

- men, sì, abbi al - men di me pie - - tà, sì, ab - bi al -

*p*

A

- men di me pie - tà, ab - bi al - men di..... me..... pie -

*ff*

A

- tà!

*ff*

SALVINI

Ta - ci, ta - ci, oh! Di - ol dei

*ff*

*p*

S ma - - li mie - - i ah! tu - - a bon -

S - ta - de ag - - gra - va..... il..... pon - do:

S in - fe - li - ce io non sa -

S - re - - i senza il pe - so d'a - mi - stà, infe -

S  
\_ li \_ ceio non sa \_ re \_ i      senza il pe \_ so d'a \_ mi \_

S  
\_ stà,                      sen \_ za il pe \_ \_ so, senza il

S  
pé \_ so d'a \_ mi \_ stà, sì, sen \_ za il pe \_ so d'a \_ \_ mi \_

S  
\_ stà, sen \_ \_ za il pe \_ so      d'a \_ \_ mi \_ stà!

ADEL.

Qual do - lor, qual do - lor t'in - ve - ste o

SAL.

Mi la - scia!

Di - o! Ah! che do - vrò di te pen -

SAL.

- sar! Ah mi lascia, sì, mi lascia, io non de -

- sì - o ch'es - ser so - lo e la - cri -

*ff col canto*

S ADEL.

- mar. Par - la, par - la,

*p*

SAL.

E che?

se il cie - lo o Di - o ca -

A

- gio - - na un ta - le af - fan - no, tut - to,

A

tut - to per te son i - o pron - - to a sa - cri - fi -

SAL.

A

-car! Che

S

di - ci, che di - ci, oh! Di - ol tu

S

stes - so! ah! non è ver. Per - ples - so

ADEL.

A

ti veg - go an - cor?.. Io so qual'è l'og.

SAL.

Oh! ciel!

- get - - to ca - - gion del tuo tor -

- men - to! Nel ren - - der - ti con -

- ten - to, Sal - vi - ni, oh quan - to io go - do! In

gio - - ia un sa - cro no - do il duol saprà can -

*ff*

*mf*

SAL.

(A me Nelly?... de - li - ral...) E tanto tu po -  
 - giar! (Ei per Fanny so - spi - ral)

- tra - i? A piedi tuo - i, o  
 Fra le mie brac - cia

ra - ro, o ge - ne - ro - so e -  
 Ah! vie - ni...

- sem - pio d'a - mi - sta!

z

108595

z

## · ALLEGRO ASSAI

ADEL.

A - mi - co, con - ten - to, con - ten - to pur

so - no! qual gra - to mo - men - to per me giun - ge al -

- fin! Ri - ce - vi il mio do - no e go - da il tuo

co - re le gio - ie d'a - mo - re, lo vuol..... l'a - mi -

A *SAL.*  
 - stà! E - sprimere ap - pie - no non

S  
 pos - so coi det - ti i mo - ti che in se - no il

S  
 co - re..... mi fa; son mil - le gli af -

S  
 - fet - ti ch'io pro - vo, ch'io sen - to: fe - li - ce, con -

S  
 - ten - to mi ren - de a - mi - stà!

SAL.

Per - fi - no al - la mor - te, per - fi - no al - la

ADEL.

Per - fi - no al - la mor - te, per - fi - no al - la

S mor - te u - ni - ti sa - re - mo, ah! sì!

A mor - te u - ni - ti sa - re - mo, ah! sì!

S qual - sia - si la sor - te, qual - sia - si la

A qual - sia - si la sor - te, qual - sia - si la

S  
sor - te, co - mu - ne sa - rà, per - fi - no al - la

A  
sor - te, co - mu - ne sa - rà, per - fi - no al - la

S  
mor - te u - ni - ti sa - re - mo, qual

A  
mor - te u - ni - ti sa - re - mo, qual

S  
sia - si la sor - te, co - mu - ne sa - rà, ah!

A  
sia - si la sor - te, co - mu - ne sa - rà, ah!

S  
si, co - mu - - ne sa - -

A  
si, co - mu - - ne sa - -

S  
- rà!

A  
- rà!

ADEL.

A - mi - co,... con - ten - to, con -

A 

\_ten-to pur so-no! Più gra-to mo-men-to per

A 

me giun-ge al-fin! Ri-ce-vi il mio do-no e

A 

go-da il tuo co-re le gio-ie d'a-mo-re, per

A 

man.....d'a-mi-stà! E-sprimere ap-

SAL.

s - pie - no non pos - so coi det - ti i mo - ti che in

s se - no il co - re..... mi fa; son mil - le gli af -

s - fet - ti ch'io pro - vo, ch'io sen - to: fe - li - ce, con -

s - ten - to, mi ren - de a - mi - stà!

SAL.

ADEL

S  
sor - te, co - mu - ne sa - rà, per - fi - no al - la

A  
sor - te, co - mu - ne sa - rà, per - fi - no al - la

S  
mor - te u - ni - ti sa - re - mo, qual - sia - si la

A  
mor - te u - ni - ti sa - re - mo, qual - sia - si la

S  
sor - te, co - mu - ne sa - rà! Son mil - le glí af -

A  
sor - te, co - mu - ne sa - rà! Ri - ce - vi il mio

S - fet - ti ch'io pro - vo, ch'io sen - to, fe - li - ce, con -  
 A do - no e go - da il tuo co - re le gio - ie d'a -

S - ten - to mi ren - de a - mi - stà, sì, fe - li - ce, con -  
 A - mo - re per man d'a - mi - stà, sì, le gio - ie d'a -

S - ten - to mi ren - de a - mi - stà, *a piacere* fe - li - ce, con -  
 A - mo - re per man d'a - mi - stà,

S - ten - to, fe - li - ce, con - ten - to,..... mi.....

A - - - - - sì, fe - li - ce ti

S ren - de a - mi - stà, ah!..... sì, la.....

A ren - de la man d'a - mi - stà, la

S man..... d'a - mi - stà, la man d'a - mi -

A man d'a - mi - stà, la man d'a - mi -

S - stà, la man d'a - mi - stà, la

A - stà, la man d'a - mi - stà, la

S man d'a - - mi - stà!

A man d'a - - mi - stà!

STR. GER. STR.

Hai ben com-pre-so il tut-to? Tut-to! Cor -

*p* RECIT.<sup>vo</sup>

S. SAL.

-rò di tante pe-ne il frut-to? O ge-ne-ro-so a -

S.

-mi-co, qual sacri-fi-cio al-l'a-mi-stà tu fa-i!

STR.

No, non è ver! De-lu-so re-ste-rai...

SAL. STR.

Chi sie-te vo-i? Son u-no che può for-ma-re ap -

S    
 -pie-no la tua fe-li-ci-tà! Che può in i-spo-sa dar-ti Nel-

S    
 -ly. Co-me sa-pe-te ma-i? Tut-to m'è no-to. Mi-

S    
 -lord a me la ce-de! Sì, quando fi-a di-so-no-

S    
 -ra-ta! Come! Egli è già spo-so in Londra, ed or qui

S    
 ten-ta l'innocen-za se-durre. No, menti-te! Chi è Mi-

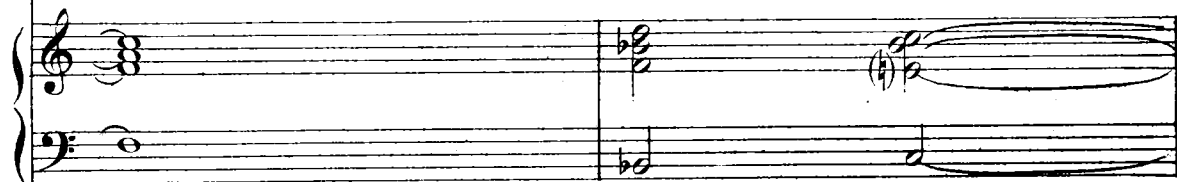

S *STR.*  
 -lord non sa-pe-te! Imbe - cil - le, tai ci - fre co - no -

(gli dà una lettera) *SAL.*  
 -sce-te? Sì, mi son note ap - pie-no, son di suo zi - o, di Lord Bel

S *STR.* *SAL. (legge:)*  
 -mont. Leggete! *Signor Colonnello.*

*Indispensabili oggetti di famiglia hanno impugnata la mia autorità, a vincere l'inclinazione di Adelson mio nipote; egli è già sposo di Milady Artur, la di cui mano gli assicura i miei beni e un luminoso grado in Corte: perdonerete perciò se non può esser più sua Nelly vostra nipote.*

S *STR.*  
 Stel - le, voi sie - te il zi - o! Il co - lonnel - lo Strule -

S *SAL.*  
 -y son i - o.. Ma come mai vo - le - va impalmar - la di

STR.

S  
\_ma\_mi? Tutto inganno e il lu\_sion! Dal l'oro compro è il Mi -

S  
\_ni\_stro, suoi li\_gi i te\_sti\_mo\_ni son: quando avve-

S  
\_du\_ta Nel ly sa\_ria\_si del\_l'in\_gan\_no, al\_lo\_ra l'a -

SAL. STR.

S  
\_vria ce\_duta a te! Oh tradi\_mento! Oh col modi per-fi-dia! Io qui son

S  
giunto per strapparla al\_l'i\_ni-quo suo se\_duttor. Vuoi

S  
tu Nel-ly se-dot-ta per ma-no di Mi-lord, o per mia

S  
ma-no inno-cen-te Nel-ly? Qual mai richie-sta fal-

SAL.

S  
-la-ce, in-degno amico! Il braccio mi-o è a' vostri cenni. Che far

S  
des-si? U-ni-ti torre Nelly a quel mostro: tu vedra-i qui lei fra

STR.

S  
po-co, e so-la re-sterà te-co, al-lor l'affer-ra e a-

SAL.

S *\_vrai l'a - iu - to mi - o, ch  qui na - scoso io so - no. A me quel*

STR.

S *foglio.. sia Nelly con - vinta! Cauto, pru - dente esser de' tu; ma riso -*

SAL.

S *- lu - to! Tut - to fa - r .. Ad ap - pre - star mi a - iu - to voi sie - te*

STR. SAL.

S *pronto? Non temer. Io va - do. Ah! Mi - lord non credea s  scelle -*

(parte) STR.

S *- ra - to! No, pi  dub - bio non resta. Ho trion - fa - to!*

BON.

Se spil-la fos-se sta-ta io pur l'a-vrei tro -

*p* RECIT<sup>vo</sup>

(si avvede di Struley)

B

-va-ta; il mio padro-ne è na-to a mio tor... Eh...

STR.

B

Chi è costu-i? I-nopportuno in-control! Or non conviene ch'iom'af-

BON.

S

-fret-ti a par-tir... da-rei so-spetto... E chi è que-sto,

B

bufa-lo? Ed è arma-to! Fos-se un di quelli a-mi-ci chem'ha

B  
scrit-to il co-gna-to che qui so - no in ag - gua - to per

B  
met-termi in prigio - ne! (Mi guarda atten-ta - mente!) Che brutta

STR. BON.

B  
faccia! (Partir potessi!) A - mico! Nont'accostar! Indietro mezzo

STR. BON.

B  
miglio! Qui non mi puoi far niente! è terre - no di

B  
Lord. Mau-di - te! In - die - tro ti ri - pe - to, che

STR. BON.

B

vuoi? Chi se\_i? Chefaitu qui? Voibenvede\_te, un cacciatorsoni\_o.. Diuc\_

STR. BON.

B

\_cel\_li, oppur?.. Diuc \_cel\_li... (Chemi fossi ingan \_ nato?) E siete?

STR. BON.

STR. BON.

Sir Reynald Sciuymis! Sir Ri \_nal\_do Sciunnisso mio padrone, lei se ne

B

va\_da. È questo luogo so\_lo a Mi \_ lord' ri\_ser \_ va \_ to. Io l'i\_gno\_

STR.

S **BON.**

-ra - vo.. altrove andrò. Cam - mi - na sempre drit - to e

B **STR.**

non vol - tati in - dietro.. o chiamo gente.. Ad - di - o, non dubi -

S (parte) **BON.**

-tar, sa - rò prudente. Ho preso questa volta un granchio per un

B

ro - spo: ma davve - ro che mi ha fat - to pa - u - ra!

SAL. BON.

Struley non v'è. Per qui d'intorno al certo e-gli sarà. Sortito è

*p* RECIT.<sup>vo</sup>

B SAL.. BON.

i'or-so dal-la ta-na. Boni - fa-cio! Signor, Milord ve-

B SAL. BON.

-deste? Sì, ed abbi-am par-la-to. (S'ammansa la be-

B SAL.

-stiacia!) Ma da uomo gli par-la-ste o da or-so? Cio-

S BON. SAL.

-è?.. Foste discreto su quell'af-far? Mi son an-zi spie-

S *BON.* *SAL.*  
 -ga - to, e abbas - ta - za ei com - prese. Che mai face - ste? Niente di

S mal. Milord, in - ve - ce a me pro - mi - se, qual a - mi - co fe -

S - de - le e vir - tu - o - so, di render - mi fe - li - ce.

S (Sì, tra po - co, vi - le, il sa - rò, malgra - do il tuo

S *BON.*  
 tri - ste di - se - gno!) Di render - vi fe - li - ce?!

SAL. BON.

Co-me? Ed e\_gli? Ha detto sì. La sposa vi cede -

SAL. BON.

-rà? Sì. E lu\_i re\_ste - rà a den\_ti a\_sciutti?

SAL. BON. SAL.

Forse! Ma parla chiaro... di'... Lon\_ta\_no lo sviluppo non

BON.

è.. tremenda folgo\_re forse scoppiare u\_drai... Ma come?

SAL.

Ta\_ci, at\_ten\_di e al\_lor ve\_dra\_i!

## ARIA

*Taci, attendi, e allor vedrai.* - BONIFACIOALL.<sup>o</sup> MODERATO  
BONIFACIO

*a piacere* Taci, at - tendi, e allor vedrai.

*p*

O - ra sì che il ca-so è bel-lo, o - ra sì che il ca-so è

bel-lo! Quest'o - scuro in-do-vi - nel-lo chi mai sciogliere po -

-trà? Boni - facio, in-do - vi-na, in-do-

B

-vi-na: il Mi - lord ed il pit -

B

-to-re per Nelly, per Nelly ardon d'a - more:

B

forse avranno combi - nato, sì, sì, sì, di di - viderla a me -

B

-tà. Or son bestia, e perchè bestia? di, perchè?

B

bestia e mezzo e te lo provo, te lo provo: sari - a quest'oun caso

B

nuovo? come nuovo? e senti qua: se per

B

farmi per e - sempio un vesti-to, stento, stento e

B

sudo; vestoun altro, io resto i - gnudo; cheti sembra?

B

vesto l'altro, e resto i - gnu - do... que - sto ca - so no, non si

B

dà, signor sì, non te lo nego, no, no, no, prima

B

ca - ri - tas... ah.. e - go... ma per al - tro l'ami -

B

- cizia, signor, sì, ... che ami - ci - zia! Quan - te ba - ie... a - micizia! amicizia! hai

*a piacere*

B

per - so le cer - vel - la?... Do - ve

B

c'en - tra la Pul - cel - la, a - mi - ci - zia non ci

R

sta, no, no, no, no, no, no, no, no, no, no, che a-mi-ci-zia non ci

*f*

B

sta, no, no, no, no, no, no, no, no, no, no, che a-mi-ci-zia non ci

B

*a piacere* sta! Ma, dunque, il vedie *a tempo* ta ci.. come mai si spiegherà? tacie

B

ve-di,.. vedie ta-ci,.. iom'in-quieto, non ho

B

pa-ce per la gran cu-ri-o-si - tà, io m'in-chie-to, non ho

B

pa - ce. Che Milord gli ele accor-dasse so-lamente do-po

B

morto? non può esser..che ne dici?.. La volesse-ro da a-

B

-mici fra di loro combi - nar? peggio as-sa-i, peggio as-sa-il veh! che ma-

B

\_lo-ra! Sto impaz-

B

-zan-do,sto impaz-zan-do qui da u - n'o - ra,sto impaz-zan-do qui da u -

*f*

B

-n'o - ra e non posso in-do - vi - nar, sì,sto impaz-zan-do qui da u -

B

-n'o - ra e non posso indovi - nar!

*p*

B

Va - da al dia - vo - lo Sal - vi - ni, vada al

B

dia-vo - lo e pur an - che il Mi - lord e la ra -

B

-gaz - za: per spiegar que - st'in - do - vi - no, non vo' paz - zo di - ven -

B

- tar, no, no, noi voglio; vada al dia - vo - lo Sal - vi - ni, il Mi lord e la ra -

B

-gaz-za; per spiegar quest'in-do - vi - no, non vo' paz-zo di - ven -

B

-tar, no, non vo' paz-zo di - ven - tar! E chi è col - pa a tal ma -

*a piacere*

*smorz. col canto*

*p*

B

-lanno...già, una femmina, si sa: cau - - sa

*a tempo*

B

sem - - pre d'o - - gni af - fan - no, si do -

B

\_vreb \_ be, si do \_ vreb \_ be far \_ ne senza: se ne perda la se \_

*a piacere*

B

\_menza, se ne perda la se \_ menza. Boni \_ fa \_ cio, basta o \_ là!

*pp* *a tempo*

B

Tu fai tan-tee tan-te ciarle,

B

senti or po \_ i, senti or poi questa can \_ zone: sì, u \_ na

*ff*

B

mo - glie, quan - do è buo - na, può lo sto - ma - co ag - giu -

**нар** *p*

B

-star, u - na moglie, quando è buo - na, può lo sto - ma - co ag - giu -

B

-star, tu fai tan - te e tan - te ciar - le, sen - ti un po' questa can -

B

-zo - ne: u - na moglie, quando è buona, può lo stomaco ag - giu - star, sì, può lo

*ff*

B

stoma-co aggiu - star, sì, u - na moglie, quando è buona, può lo stomaco aggiu -

*p*

B

-star, sì, u - na mo-glie, quando è buo-na, può lo sto-ma-co aggiu -

B

-star, può lo sto-ma-co aggiu - star, può lo sto-ma-co aggiu -

*f*

B

-star, può lo sto-ma-co aggiu - star.

*f*

Adelson, Nelly, Madame Rivers, Fanny e Bonifazio, indi Salvini, infine tutti, come verrà indicato.

ADELSON

Si, ve-ni-te, miei ca-ri.. ma l'a - mi - co do-v'è? Dov'è Sal -

*p* RECIT<sup>vo</sup>

BON.

-vi-ni? Pochi moment i or so - no, da quel-la parte andò!..

ADEL.

BON.

Corri, il raggiungi, fa che qui venga... Vado.. Questo pu-re è contento! Come

NELLY

va questa co-sa?.. E persi - ste-te a vo-ler che Sal -

ADEL.

-vi-ni sia introdot-to presso di vostro zi-o? Sì, quest'uomo be -

A

-ne-fi-co promi-se di presentarlo al Re.. Voi non sape-te quanto egli

NELLY

A

merta! Non vel niego, solo ag-giungo.. che Salvini pel gran mondo non è! ei

N

pe-na... ei sof-fre... potreb-b'es-ser che in Roma abbia la -

ADEL.

N

-sciato qualche possente affetto... Sta qui, sta qui dell'amor su o l'oggetto..

NELLY M. RIVERS FANNY

Stelle! saprebbe mai! Milord di chi ra-giona? Chi sarà tanto fortu -

BON.

R  
\_nata? Ecco Salvini a voi, si - gnor; trovato l'ho che qui sen veni - va...

SALVINI

ADEL.  
(Per - fi - dol.. for - za, core!) Appressati, Sal - vini, io ti promi - si ch'ogni

A  
co - sa fa - re - i per ve - der - ti contento! eb - bene, e - sulta e

A  
ve - di, or che ri - pren - di la tua fe - li - ci - tà, l'an - ti - ca

A  
pace, ciò chesa fare, ciò chesa fare u - n'amistà ve - racel...

ALL<sup>o</sup> MODERATO

A

Ecco al - fin quel ca - ro og -

ALL<sup>o</sup> MODERATO

*p*

A

- get - to, che sol de - sta le sue

A

pe - ne; queste a - ma - bili ca - te - ne la mia

FANNY

SAL.

(Oh pia -

(Qual sorpre - - -

A

ma - - - no strin - - - ge - rà.

NELLY

(Qua - - le in - gan - no!)

F RIV. - cer!)

(Che ascol - to!)

S - sa!)

(Oh af - -

S - fan - no!)

A Oh che sbaglio ed oh che im - bro - glio! ma la fin ve - de - re io

A voglio, sì, ..... la fin, sì, ma la fin ve - de - re io vo - glio. Porgi a

Qual pia - cer,..... me fe -

lu - i, Fanny, la ma - no.

RIV. - li - ce!

SAL. Ma pia - no, par Salvini impal - li -

Oh Di - o! oh Di - o!

NELLY

lo lo veg - go a mal par - ti - to...

R di - to!

ADEL. Ma tu

A

ta - ci? ti con - fon - di? all'in - vi - to mal ri -

SAL.

Giu - sto ciell di me pie -

A

- spon - di!

S

- tà!

A

Ti con - fon - di, non ri - spon - di?

*cres.*

ADEL.

Che pen - sar, che far deg - g'i - o? Che vuol

A

dir quel tur - ba - mento? no, quel cor non è con -

SAL.

Che pen -

- ten - to: grande ar - can ce - lan - do va. Che pen -

S - sar, che far deg - g'i - o? tre - mo, pal - pi - to, pa -  
 A - sar, che far deg - g'i - o? che vuol dir quel tur - ba -

S ven - - to! qual ter - ri - bi - le ci - men - to! que - sto.....  
 A - mento, no, quel cor non è con - ten - to, grande ar.

NELLY  
 S cor..... treman - - do sta. Che pen -  
 A can ce - lan - - do va... Che pen -

N  
- sar, che far deg - - g'i - o? tre - mo,  
FANNY

Che pensar?

S  
- sar, che far deg - - g'i - o? tre - mo,

A  
Che pensar, che far deg - g'i - o?

N  
pal - - pi - to, pa - - ven - to! qual ter -

F  
No, quel cor.....

S  
pal - - pi - to, pa - - ven - to!

A  
che vuol dir quel tur - ba - men - to?

N  
- ri - bi - le..... ci - men - to! que - sto.....

F  
..... non è con - ten - to: grande arcan ce -

S  
cru - del ci - men - to! que - sto

A  
Non è con - ten - to! gran - de ar-

N  
cor..... tre - man - do..... sta,

F  
- lan - do va, che pen -

S  
cor tre - man - do sta,

A  
- can ce - lan - do va, che pen-

N  
che far deg - - g'i - o?

F  
RIV. - sar, che far..... deg - - g'i - o? Che vuol

S  
Che far deg - - g'i - o?  
che far deg - - g'i - o?

A  
BON. - sar,..... che far..... deg - - g'i - o? Che vuol

Oh che brut - to nu - vo - lo - ne,

*pp* *p*

N  
pal - - pi - to,..... pa - - ven - to; qual ter - -

F  
dir..... quel tur - - ba - - men - to? No, quel

R  
ei pa - - ven - ta,

S  
e pa - - ven - to,

A  
dir..... quel tur - - ba - - men - to? ma quel

B  
che mi - nac - cia l'u - ra - ga - no.

*pp* *p*

N *ri - bi - le..... ci - men - to!*

F *cor non è con - ten - to:*

R

S *cru - del..... ci - men - to, que - sto*

A *cor..... non è..... con - ten - to: grand'ar-*

B *O - ra sve - la - si l'ar - ca - no,*

N *tre - man - do sta, que - sto*

F *ce - lan - do va, grand'ar-*

R *ce - lan - do va, grand'ar-*

S *cor..... tre - man - do..... sta, que - sto*

A *- can ce - lan - do va, grand'ar-*

B *or l'im - bro - glio ces - se - rà, que - sto*

N  
cor tremando sta, que sto cor tre - -

F  
- can ce-lando va, grand'ar-can ce - -

R  
- can ce-lando va, grand'ar-can ce - -

S  
cor tremando sta, que - sto

A  
- can ce-lando va, gran - d'ar - -

B  
cor tremando sta, que - sto

*pp ff pp p*

N  
- man - - do, tre man - - - - do.....

F  
- lan - - do, ce - lan - - - - do

R  
- lan - - do, ce - lan - - - - do

S  
cor tre - - - man - - - do

A  
- can ce - - - lan - - - do

B  
cor tre - - - man - - - do

N sta, qualter - ri - bi - le ci - mento, que - sto

F va, grand ar - can,

R va,

S sta, qualter - ri - bi - le ci - mento, que - sto

A va, ce - lan - do va, ce - lan -

B sta, tre - man - do sta, tre - man -

N cor treman - do sta, que - sto cor tremando

F si, grand'ar - can ce - lan - do

R grand'ar - can ce - lan - do

S cor treman - do sta, que - sto cor tremando

A - do va, grand'ar - can ce - lan - do

B - do sta, que - sto cor tremando

N sta, que - sto cor tre - - man - - do, tre -

F va, grand'ar - can ce - - lan - - do, ce -

R sta, grand'ar - can ce - - lan - - do, ce -

S sta, que - - sto cor..... tre -

A va, gran - - d'ar - - can..... ce -

B sta, que - - sto cor..... tre -

*pp*

*p*

N - man - - do sta, già questo co - re, già questo

F - lan - - do va,

R - lan - - do va, ce - - lan - -

S - man - - do sta, già questo

A - lan - - do va, ce - - lan - -

B - man - - do sta, tre - - man - -

N  
co - re tremando, tremando sta,

F  
si, grand'arca - no celando va, si, grand'ar-

R  
- do va, ce - lan

S  
co - re tremando, tremando sta, già questo co - re, già que - sto

A  
- do ..... va, ce - lan -

B  
- do ..... sta, tre - man -

N  
già que - sto co - re - tremando sta, tremando sta.....

F  
- ca - no, si grand'arca - no celan - do va, si, celan - do va.....

R  
- do ..... va, celan - do sta.....

S  
co - re, già que - sto co - re tremando sta, tremando sta.....

A  
- do ..... va.....

B  
- do ..... sta.....

ALL<sup>o</sup> AGITATO

N  
A  
Tenori  
CORO  
Bassi

Quai  
Quai  
Al fo - co! al fo - co!  
Al fo - co! al fo - co!

ALL<sup>o</sup> AGITATO

NELLY

FANNY gri - da! Oh stel - le!  
RIV. Oh stel - le!  
SAL. Oh stel - le!  
ADEL. gri - da! Oh stel - le!  
BON. Oh stel - le!

Soc - cor - so! soc - cor - so, a -  
Soc - cor - so! soc - cor so, a -

- iu - to! tut - to per - du - to! si - gnor, cor-

- iu - to! tut - to per - du - to! si - gnor, cor-

ADEL.

Che co - sa è sta - to?

- re - te! L'a - ia va in

- re - te! L'a - ia va in

fiam - me... la ca - sa bas - sa... vo - ra - ce in-

fiam - me... la ca - sa bas - sa... vo - ra - ce in-

- cen - dio si è già de - sta - to ed al pa -

- cen - dio si è già de - sta - to ed al pa -

*cres.*

- laz - zo ra - pi - do pas - sa se pron - to a -

- iu - - to non si da - rà!

NELLY

FANNY Ah! che spa - ven - - - -

RIV. Ah! che spa - ven - - - -

SAL. Ah! che spa - ven - - - -

ADEL. Ah! che spa - ven - - - -

BON. Ah! che spa - ven - - - -

Ah! che spa - ven - - - -

Ah! che spa - ven - - - -

Ah! che spa - ven - - - -

N *- to!*

F *- to!*

R *- to!*

S *- to!*

A *- to!*

B *- tol* *Fuo - co! ma - lo - ra! io*

*- to!*

*- to!*

*pp*

N *Ti se - guo!*

A *An - dia - mo! Or o - - ra*

B *fug - go!*

A fo a te ri - tor - no... gra - ve è il pe - ri - glio...

A qui puoi re - sta - re... l'af - fi - do a te!

NELLY

FAN. È il cor pre - sa - go d'un fier pe - ri - glio!

RIV. È il cor pre - sa - go! che rio scom - pi - glio!

SAL. È il cor pre - sa - go! che rio scom - pi - glio!

Fau - sto è l'i - stan - te! che rio scom - pi - glio!

A An - diam, si cor - ra! che rio scom - pi - glio!

BON. Den - tro la ta - na, co - me un co - ni - glio,

Ten. An - diam, si cor - ra! che rio scom - pi - glio!

CORO Bassi An - diam, si cor - ra! che rio scom - pi - glio!

N  
ah, sven - tu - ra - ta, che fia di me!

F  
più di ri - guar - di tem - po non è!

R  
più di ri - guar - di tem - po non è!

S  
di qui fer - mar - si tem - po non è!

A  
di qui fer - mar - si tem - po non è!

B  
or Bo - ni - fa - cio si sal - va af - fè!

di qui fer - mar - si tem - po non è!

di qui fer - mar - si tem - po non è!

N  
è il cor pre - sa - go d'un fier pe - ri - glio!

F  
an - diam, si cor - ra! che rio scom - pi - glio!

R  
an - diam, si cor - ra! che rio scom - pi - glio!

S  
an - diam, si cor - ra, più di con - si - glio,

A  
den - tro la ta - na! co - me un co - ni - glio,

B  
an - diam, si cor - ra! che rio scom - pi - glio,

an - diam, si cor - ra! che rio scom - pi - glio!

an - diam, si cor - ra! che rio scom - pi - glio!

N ah! sven - tu - ra - ta, che fia di me, che  
 F di qui fer - mar - si tem - po non è, tem -  
 R di qui fer - mar - si tem - po non è, tem -  
 S più di ri - guar - do tem - po non è, tem -  
 A or Bo - ni - fa - cio si sal - va af - fè, si  
 B di qui fer - mar - si tem - po non è, tem -  
 di qui fer - mar - si tem - po non è, tem -  
 di qui fer - mar - si tem - po non è, tem -

N fia di me, che fia di me, che  
 F - po non è, tem - po non è, no,  
 R - po non è, tem - po non è, no,  
 S - po non è, tem - po non è, no,  
 A sal - va af - fè, si sal - va af - fè, si  
 B - po non è, si sal - va af - fè, si  
 - po non è, tem - po non è, no,  
 - po non è, tem - po non è, no,

N  
fi - - - a..... di me?

F  
tem - - - po..... non è!

R  
tem - - - po..... non è!

S  
tem - - - po..... non è!

A  
sal - - - va..... af - fè!

B  
sal - - - va..... af - fè!

tem - - - po..... non è!

tem - - - po..... non è!

SALVINI

È il ciel che in que - sta gui - sa chiaro il suo sde - gno

ALLEGRO

ren - de. Fug - gi da chi t'of - fen - de; Nel - ly, tu sei tra -

- di - ta: cre - dimi pur, mia vi - ta, ar - ren - di - ti a un fi - do a -

NELLY

Gli ol - trag - gi tuoi rin -

- mor, ar - ren - di ti a un fi - do a - mor!

N *- no - vi? chi è que - sto tra - di - to - re?*

S

A -

N *Menti - to - re! ri - spet - ta - lo!*

S *- del - son. Non*

S *ma - i... Al - lor che tu sa - pra - i*

S *qual ti si or - di - sce in - gan - no, quel seduttor ti - ran - no sa -*

Soprano (S): -prà destar - ti orror, sa - prà de - star - ti or -

Piano (P):

Soprano (S): -ror, sa - prà, sa - prà destar - ti, sa - prà de - star - ti or -

Piano (P):

NELLY

Soprano (S): Fa-vel-la!.. labbro infernal, fa - vella!

Soprano (S): -ror! È Adelson mari -

Piano (P):

NELLY

Soprano (S): M'inganni scelle - ra-to, scel - le - ra-to!

Soprano (S): -ta-to! Ad im-pu-dico af -

Piano (P): *p staccato*

N  
Ah! qual crudel so-

S  
-fet - to immolasi il tuo o\_nor.

*mf*

N  
-spet - - to ri - de - - sta il mio ti - mor!

N  
No, ma - i. La - scia - mi, se - dut - tor.

SAL.  
Se - guimi!

STRULEY  
Nè ce - de ancor co -

*mf*

N *Chi veg - go! oh ciell!..... Stru -*

ST *-ste - i!*

*p*

N *-le - y. I - nu - ma - no, tu*

ST *Rav - vi - sami!*

*f*

N *qui!*

ST *Da questa ma - no, no, più non fuggi - ra - i, no,*

*f*

N  
ST

Ah, bar - ba-ro Sal -  
no, no, più non fuggi - ra - i!

N  
SAL.

- vi - ni! sei tu che mi tra - sci - ni in braccio a un oppres-sor!  
Ah no, ti

SA

cal - ma, è il zi - o che a un tradimento ri - o t'in -

NELLY  
SA

T'ingan - ni! E - gli è un cru -  
- vo - la e al tuo ros - sor!

N *de le!*

STRU.

D'i - nu - ti - li que - re - le que - sto non è l'i -

This block contains the first system of the musical score. It features a Soprano line (N) and a Piano accompaniment (STRU.). The Soprano line has a rest followed by the lyrics "de le!". The Piano part consists of two staves with chords and some moving lines. The lyrics "D'i - nu - ti - li que - re - le que - sto non è l'i -" are written below the Soprano line.

ST

- stante; se vuoi salvar l'a - man - te, se a

This block contains the second system of the musical score. It features a Soprano line (ST) and a Piano accompaniment. The Soprano line has the lyrics "- stante; se vuoi salvar l'a - man - te, se a". The Piano part continues with chords and moving lines.

ST

quel - la ma - no a - spi - ri, Sal - vi - ni, a' suoi so -

This block contains the third system of the musical score. It features a Soprano line (ST) and a Piano accompaniment. The Soprano line has the lyrics "quel - la ma - no a - spi - ri, Sal - vi - ni, a' suoi so -". The Piano part continues with chords and moving lines.

NELLY

Ah! Sal - vi - ni, alle tue

ST

- spi - ri chiu - di le vie del cor.

This block contains the fourth system of the musical score. It features a Soprano line (ST) and a Piano accompaniment. The Soprano line has the lyrics "- spi - ri chiu - di le vie del cor.". Above the Soprano line, the name "NELLY" is written, and the lyrics "Ah! Sal - vi - ni, alle tue" are written above the Soprano line. The Piano part continues with chords and moving lines, ending with a piano (p) dynamic marking.

N  
pian - te ve - di mi al fin spi - ran - te: rammen - ta che un a -

N  
- mi - co t'a - mò più di te stes - so, che un mo - stro de - te -

N  
SAL. - ste - vole ti ren - de a que - sto ecces - so. Ah! di virtù de il  
Va -

con anima

N  
gri - do ti trag - ga dal de - lit - to, te imploro in tal con -

SA  
- cil - la a que - gli ac - cen - ti già tut - to il mio ri - go - re,

N  
- flit - to mio scudo e pro - tet - tor. Ah! te in -

SA  
va - cil - la a que - - gli ac - cen - ti .....

N  
- vo - co in tal pe - ri - glio, mio scudo, mi-o scudo e protet -

SA  
..... il mio ri - gor, ah, ..... il mio ri -

N  
- tor!

SA  
- gor!

STRU.  
Stanco de'suoi la - menti, di tua viltà son

N  
Oh - Di - o!

SA  
Ah, ferma! Es - sa già

ST  
i - o! Seguimi!

SA  
man - ca! a - spet - ta!

ST  
Ah, no, la mia ven -

*staccato*

SA  
Ven -

ST  
- det - ta più tol - le - rar non sa!

SA  
-det - ta sol ti gui - da? or veg - go il tuo di -

SA  
-se - gno: io la di - fen - do.  
STRU.  
In - de - gno, tu pur ca -

ST  
-dra - i, sì! Chi è là?

NELLY  
SAL.  
Oh ne - ra i - ni - qui -  
Trat - tie - ni - lo!

ST  
Pron - to a' tuoi cen - ni...

N *-tà!*

SA Ah! pie-tà dell'in - fe - li - ce che già spi - ra dal do -

*p*

N Ah! pie-tà dime in - fe - li - ce, che già spi - ro dal do -

SA lo-re, ah! pie-tà dell'in - fe - li - ce, che già spi - ra dal do -

STRU.

Io per

*PIÙ MOSSO*

N \_lor, ah! pie - tà di

SA \_lor, ah! pieta - de,

ST te son in - fe - li - ce: scop-pì tut - to il mio ri -

*PIÙ MOSSO*

N  
me in - - fe - li - ce, che..... già

SA  
pie - tà: lei mi - nac - cia, o tra - di - to - re, del tuo

ST  
- go - re. Dei seguir - mi,

GERONIO  
Ve - - di ben, un fol - - le ar -

N  
spi - - ro dal do - lor! Io non

SA  
cor la cru - del - tà,..... tra - di - to - re, o cru -

ST  
scia - gura - to! Ah! no, mi

G  
- do - - re or fu - ne - sto a te sa -

N  
mer - to, o tra - di - to - re, del tuo cor la cru - del -

SA  
- de - le, o tra - di - to - re, del tuo cor la cru - del -

ST  
se - gui, un fol - le ar - do - re or fu - ne - sto a te sa -

G  
- rà, sì, sì,

N  
- tà, ..... ah ..... del ..... tuo .....

SA  
- tà, ..... ah ..... del ..... tuo .....

ST  
- rà, sì, or fu - ne - sto a te sa - rà, sì, or fu -

G  
or fu - ne - sto a te sa - rà, sì, or fu -

N  
cor la cru - del - tà,..... del tuo

SA  
cor la cru - del - tà,..... del tuo

ST  
- ne - sto a te sa - rà, sa - rà fu -

G  
- ne - sto a te sa - rà, sa - rà fu -

N  
cor la cru - del - tà, oh Di - o!

SA  
cor la cru - del - tà. Tradi -

ST  
- ne - sto a te, vie - ni!

G  
- ne - sto a te, sa - rà.

SA - to - re, il mio fu - ro - re fin nel

G

Qui ti fer - ma!

SA - se - no de - gli a - bis - si se -

SA - - guir - - ti or or sa - - -

SA - - prà,... se - guir - ti sa - prà!

## FINALE II

ALLEGRO

**Piano Accompaniment:**

**Vocal Parts:**

**Lyrics:**

Lie - tifacciam ri - tor - no: o - gni ti - mor fi -

- ni, o - gni ti - mor,

- ni, o - gni ti - mor,

BON.

Ma do-ve son? Qual

Sop.

Ten.

Bassi o - gni ti-mor sva-ni! (colpo di pistola) Qual

o - gni ti-mor sva-ni! Qual

col-po! Oh! ciel che

col-po!

col-po!

col-po!

col-po!

fi - a ?

Di qua di qua lo stre - pi-to siu-

Di qua di qua lo stre - pi-to siu-

Di qua di qua lo stre - pi-to siu-

B

An - diam

- di! An - diam!

- di! An - diam!

- di! An - diam!

B

Che nes-su - no qua si muo - va, che nes-su - no qua si

B

muo - va, non oc - cor - re, non oc - cor - re, non oc - cor - re nien - te

B

più: qui nes-su - no non si muo - va; non oc - cor - re nien - te

B

più; or Sal - vi - ni ha da - to pro - va di co - rag - gio e di vir -

*p* *ff*

ADEL.

B

- tū! Quel birbone di Stru-le-y!

Qui Stru -

*mf*

A

- le - y, di'?

B

In ve - ri - tà, con Ge - ro - nio e - ra d'ac -

B

- cor - do: s' in - tro - dus - se den - tro qua; di Nel - ly fe - ce un fa -

B

- got - to, se la pre - see via di bot - to; ma Sal - vi - ni, come un

B

to - ro in fu - ria - to, ap - presso a lo - ro, a Ge - ro - nio col pu -

B - gna-le gli fe' di-re al mondo un va-le, e Struley con la pi-

B - sto-la l'ha fe-ri-to nel-la go-la: più, Nel-ly, ch'era sve-

B - nu-ta, l'ha soc-cor-sa, rin-ve-nu-ta, e fra

B po-co ben to-sto sa-ran qua, si ben

ADEL.  
B to-sto, si ben to-sto sa-ran qua!

O Sal-

O Sal-

O Sal-

Bassi

B

-vi-ni, o ra - roa - mi - co, vero e - sem - pio d'a - mi -

-vi-ni, o ra - roa - mi - co, vero e - sem - pio d'a - mi -

-vi-ni, o ra - roa - mi - co, vero e - sem - pio d'a - mi -

B

-stà!

*MODERATO ASSAI*

-stà!

-stà!

*MODERATO ASSAI*

*mf*

*ff*

*p*

SALV.

Ec-co, signor, la spo - sa; io salva a te la ren - do, a

S

te la de - stra io sten-do, vin - se ra - gio - ne, sì... vin-se a -

*i* 108595 *i*

S - mor. Ma per met-te te in pri - a che un

S an-no i os tia lon - ta - no: ve - der la ma-dre mi - a a -

S - ne - la que - sto cor!..... Roma e la bella I - ta - lia,

S madre dell'arte e cu - na, fa - rò che me co - no - sca no

S de gno di mia for - tu - na, e il no - me mio non l'ultimo..... nel -

S - l'ar - te mia sa - ra. Ah! Po - scia promet - to rie - dere e i -

(a Fanny)

*f* *p*

S - me - ne ciu - ni - rà.  
ADEL.

Sal - vi - ni, a - mi - co, ab -

A - bracciami, ab - bracciami: Nel - ly, mia spo - sa dammi la

NEL.  
SAL. Oh! giu - bi - lo!  
Sof - fri, sof - fri, mio co - re, e im -  
ma - no, o ca - ra!

*cres:*

S - pa - ra, sì, im - pa - ra.  
BON.

Che mo - del - li ge - ne - ro - si, che mo - del - li d'ami - stà!

*ff*

108595

## ALLEGRO

B

*ALLEGRO* *p* E o-vun-que, a-mi-co, an-dra - i, a-mi-co,

B

ti se-gui-ran i miei vo-ti, e al-lor che tor-ne -

B

- ra - sa-re-mo u-ni-ti o-gnor, sa-rem o-

*ALL<sup>o</sup> VIVACE* *ff*

B

- ni-ti, u-ni-ti o-gnor!

*ALL<sup>o</sup> VIVACE* *f*

*i* 108595 *i*

NEL.  
FAN.  
SAL.  
ADEL.

Se - gni con bian - ca..... pie - tra cia - scun la nuo - va au -

Ten.  
O  
R  
O  
C  
Bassi

Se - gni con bian - ca pie - tra cia - scun la nuo - va au -

Se - gni con bian - ca pie - tra cia - scu la nuo - va au -

N  
F  
S  
A

- ro - ra, giun - gan gli ev - vi - va al - l'e - tra,

- ro - ra, giun - gan gli ev - vi - va al - l'e - tra,

- ro - ra, giun - gan gli ev - vi - va al - l'e - tra,

- ro - ra, giun - gan gli ev - vi - va al - l'e - tra,

- ro - ra, giun - gan gli ev - vi - va al - l'e - tra,

- ro - ra, giun - gan gli ev - vi - va al - l'e - tra,

N  
pa - ce qui re - gnie a - mor, a - mor,.....

F  
pa - ce qui re - gnie a - mor, qui re - gni pa - ce e a -

S  
pa - ce qui re - gnie a - mor, a - mor,.....

A  
BON. pa - ce qui re - gnie a - mor, qui re - gni pa - ce e a -

qui re - gni pa - ce e a -

pa - ce qui re - gnie a - mor, qui re - gni pa - ce e a -

pa - ce qui re - gnie a - mor, qui re - gni pa - ce e a -

ff

N  
..... a - mor,..... qui

F  
- mor, qui re - gni pa - ce e a - mor, qui

S  
..... a - mor,..... qui

A  
- mor, qui re - gni pa - ce e a - mor, qui

B  
- mor, qui re - gni pa - ce e a - mor, qui

- mor, qui re - gni pa - ce e a - mor, qui

- mor, qui re - gni pa - ce e a - mor, qui

нар

i 108595 i

N re - gni pa - cea - mor, qui re - gni  
F re - gni pa - cea - mor, qui re - gni  
S re - gni pa - cea - mor, qui re - gni  
A re - gni pa - cea - mor, qui re - gni  
B re - gni pa - cea - mor, qui re - gni

N pa - cea - mor, si, pa - cea -  
F pa - cea - mor, si, pa - cea -  
S pa - cea - mor, si, pa - cea -  
A pa - cea - mor, si, pa - cea -  
B pa - cea - mor, si, pa - cea -

i 108595 i

N  
- mor, si, pa - cea - mor, re - gni la

F  
- mor, si, pa - cea - mor, re - gni la

S  
- mor, si, pa - cea - mor, re - gni la

A  
- mor, si, pa - cea - mor, re - gni la

B  
- mor, si, pa - cea - mor, re - gni la

- mor, si, pa - cea - mor, re - gni la

8 3 3 3

N  
pa - ce ea - mor!

F  
pa - ce ea - mor!

S  
pa - ce ea - mor!

A  
pa - ce ea - mor!

B  
pa - ce ea - mor!

pa - ce ea - mor!

8

i 108595 i