

# SILVANO

OPERA IN DUE ATTI

DEL MAESTRO

**PIETRO MASCAGNI**

## ATTO I.

La piazza del villaggio. — Nel fondo il mare, sul davanti una fontana, a torno alla quale le acquajuole pongono a volta a volta i loro orciuoli. — A destra, si vede l'interno della casa di Matilde: una stanzetta modesta, piena di panni di bucato, con una vecchia Madonna ad una parete. — A sinistra le case del paese. — È giorno.

Ноты с сайта [www.notarhiv.ru](http://www.notarhiv.ru)

### SCENA I.

**And.<sup>no</sup> con moto.**

*p*

нар

*rall.*

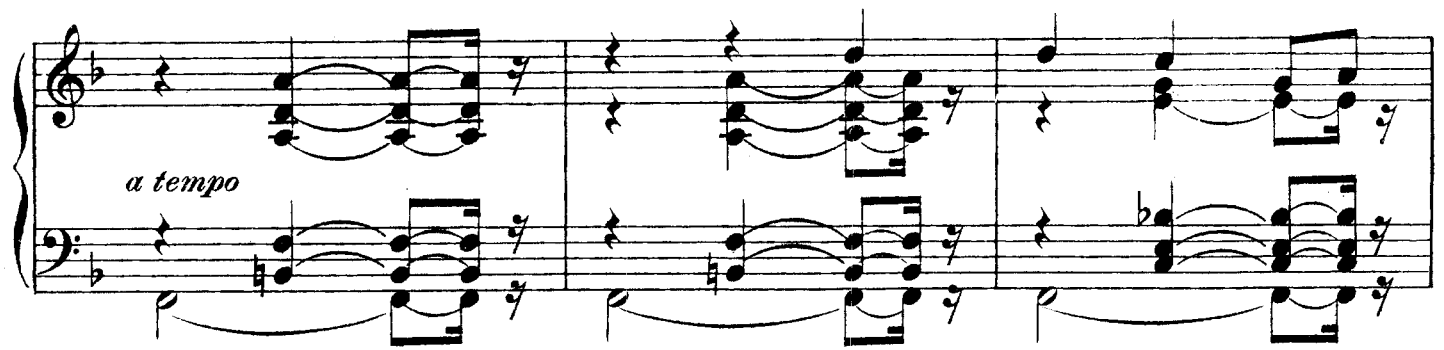

*dim.* *dim.* *rall.*

SOPRANI

ACQUAJOLE

CONTRALTI

*p* O ma - ri -

*p* O ma - ri -

*a tempo* *p*

- na - - - i, ..... la

- na - - - i, ..... la

spon - da fin l'ul - ti - ma pa -  
 spon - da fin l'ul - ti - ma pa -  
 - ran - za la - scia, e s'af - fi - da al -  
 - ran - za la - scia, e s'af - fi - da al -  
 - l'on - da - l'on - da -  
 - l'on - da -

*un poco rit.* *pp Un poco meno.*  
*un poco rit.* *pp Un poco meno.*

*I.<sup>o</sup> Tempo.*

*p*

Ci ar - ri - de la spe -

*I.<sup>o</sup> Tempo.*

*p*

- ran - za.....

*p*  
che al -

*rall.*

*a tempo*

- lo spun - tar del gior - no.....

*rall.*

*a tempo*

*p*

fa - re - te a noi ri - tor - no,.....

*Un poco ritenuto.* *rit.*

*mf* car - chi di pe - sca.....

*mf* car - chi di pe - sca.....

*Un poco ritenuto.* *f rit.*

*mf*

*f vibrato*

**SOP. a tempo**  
**CONT. p**

Quan - do le re - ti in ma - re

**a tempo**  
**p m.s.**

**p cres.**

**cres. p subito rall.**

git - ta - te a not - te fon - da,

**cres. p subito rall.**

*Un poco sostenuto.*

vo - glia - - te a noi pen -

vo - glia - - te a noi pen -

*Un poco sostenuto.**dim.**p**rit.**f sostenendo*

- sa - re; nel - la cal - ma gio - con - da,

- sa - re; nel - la cal - ma gio - con - da,

*rit.**f sostenendo*

gli oc - chi fis - si a u - na stel - la, can -

gli oc - chi fis - si a u - na stel - la, can -

*animando*

*rit. ff*

- ta - - - te, can - ta - - - te, can -

- ta - - - te, can - ta - - - te, can -

*animando*

*rit. ff*

*rall. molto* *a tempo*

- ta - te ..... la più bel - la ma - ri - na -

- ta - te ..... la più bel - la ma - ri - na -

*a tempo*

*ff rall. molto* *p*

*p rit. a tempo*

- re - - - sca! .....

- re - - - sca! .....

*pp* *p* *rit. a tempo m.d.*

MATILDE (nella sua stanza, con grande tristezza)

*p* For - se do - ma - ni al**And.<sup>te</sup> con un poco di moto.**

can - to..... del - le al - le - gre com - pa - gne ri - spon - de - rà Sil -

- va - no. Vo - glia il ciel che la gra - zia a lui lon -

- ta - no an - cor non giun - ta si - a!

*Sostenuto.*

*p*

Oh me - sta a - ni - ma mi - a,.....

*Sostenuto.*

*p*

*animando*

tu che già so - spi - ra - vi il lie - to

*animando*

*mf* *rall.* *dim.*

gior - no del suo ri - tor - no; e

*mf* *rall.* *dim.*

*sempre sostenuto*

M tu che al l'on - - - de, ai

*sempre sostenuto*

*p*

pra - - - ti, ..... al - le mon -

*f*

*rit.* *mf* *animando*

- ta - - - gne, ..... il dol - ce

*rit.* *mf* *animando*

M no - - me tre - pi - da af - fi -

M - da - - vi,

*rall.*

*rall.*

*p*

M *p* og - - gi sa - re - sti lie - ta.....

M *p* *rall.* *string.* se non tor - nas - se più!.....

*p* *rall.* *string.* *f*

## Mosso.

M Quasi il fie - ro ri - mor - so ad as - so - pi - re *f* vol - li cre - der - lo

Mosso.

*f* molto rit.

M mor - to.....

*rall.*

*Sostenuto.*  
(rivolgendosi alla Vergine)

*p* Al mio sof -

*rall. p*

*Sostenuto.*  
*p*

M - fri - re, Ma - dre, pie - tà!..... Non

*Lento.*

*Lento.*

*p*

M a - mo, non ho a - ma - to che il mio Sil - va - no... e

*mf rit.*

*f strin-*

*mf rit.*

*col*

*- gendo molto* *Mosso.*

M pur quel l'al-tro, in-sa - no!.....

*canto* *Mosso.* *f* *ff*

*p*

M per la pas-sio - ne su - a po - treb - be per - dermi!

*pp* *pp*

*sostenuto*

*a tempo* *p dolce*

MAT. *p*

E ver, pec -

*animando*

M - ca - i, ma ho

M - poi sof - fer - to tan - to...

*con molta anima*

M - per le di - sgra - zie mi - e, per que - sto

*f rit.* pian - to, Ma - dre, pie - tà!..... *p rall.* Pie - tà, pie -

*ff rit.* *pp rall.*

(cade affranta, in ginocchio, innanzi all'immagine della Madonna)

*rit.* *a tempo*

SOP. *molto rit.* *p* Can - ta - te..... la più

CONT. (da lontano) *p* Can - ta - te..... la più

*p molto rit.* *a tempo*

## Andantino.

*rit.* *a tempo*

bel - la ma - ri - na - re - sca!

bel - la ma - ri - na - re - sca!

Andantino.

*rit.* *pp a tempo*

# 18 Moderato.

SCENA III. SILVANO e MATILDE.

MATILDE

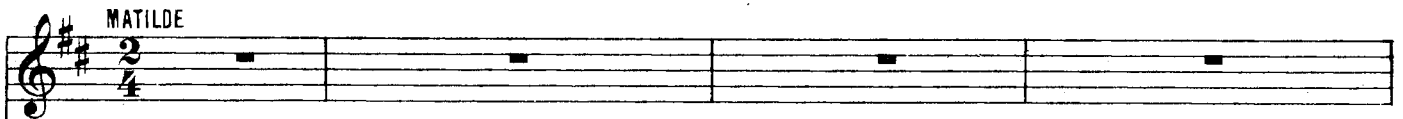

SILVANO (entra dal fondo, a destra, col fucile ad armacollo, e giunto all'uscio di Matilde, l'apre con fretta. Matilde si alza

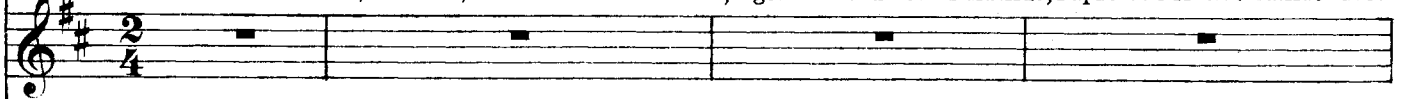

Moderato.

And.<sup>te</sup> un poco animato.

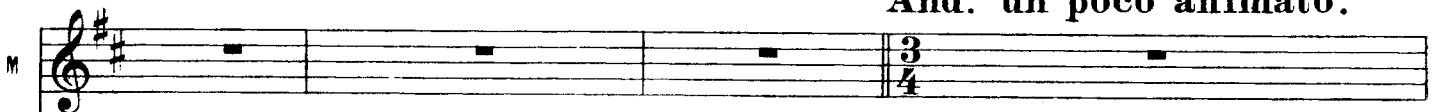

sorpresa: egli l'abbraccia teneramente)

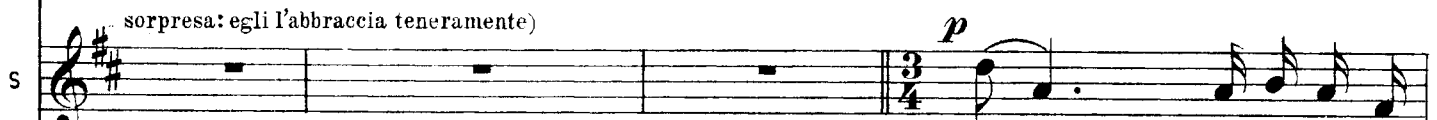

rall.

Tor-no, a-do-ra-ta

And.<sup>te</sup> un poco animato.

(confusa)

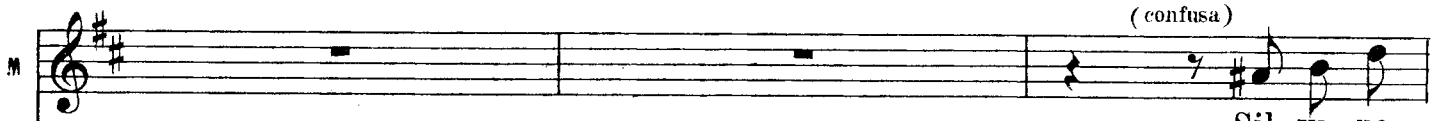

Sil-va-ne...

M  
tu sei qui?..Non hai pa - u - ra d'es-ser sor - pre - so?.. *rall.*

S  
*(con affetto)* *rall.*  
No... ti ras - si -

S  
*rit.* *a tempo*  
- cu - ra!..... Sta - ma - ne sep - pi del - la

S  
*animando*  
gra - zia, or - ma - i sem - pre sta - rò con te!.. Sof - fer - si

S

*p rall.*

tan - to a non a - ver - ti ac - can - to in que - sti ul - ti - mi gior -

*p rall.*

MATILDE

*p a tempo*

Ma... negli scor - si di.....

S

ni!.....

*a tempo*

*p*

M

*cres.* *animando*

d'es - ser te - mei spi - a - ta; e qui sem - pre rin -

*cres.* *animando*

$\frac{2}{4}$   $\frac{3}{4}$

*rit.* *a tempo*

- eh - u - sa io so - no sta - ta. Qui so - la, col - le mie me -

*rit.* *a tempo* *cres.*

- mo - rie, e col do - lor che mi stra - zia - va il co - re, io vis - si, ahi -

*rall.*

- mè! lon - ta - na dal mar, ..... dal - la fon - ta - na...

SILVANO (teneramente) *rit.* *mf a tempo*

Oh mia Ma - til - de, co - me t'ho in - vo -

*rit.* *mf a tempo*

S

- ca - ta ne' miei de - li - rie nel - le fred - de

S

not - ti... oh spo-sa, oh spo-sa a - ma - ta!.....

*f* *rit.* *3*

*f* *rit.* *string.*

MATILDE

*mf* (quasi con terrore) *f* *sostenuto* (con grande sconforto)

Io la tua spo-sa? No...no...ma...! I miei gior-ni fe -

(sorpreso) *p*

Che di - ci?

*f* *sostenuto* *p*

M  
 - li - ci..... or - mai son tra - mon - ta - ti!

S  
 (c.s.)  
*p*  
 Che pen - si, ahi -

S  
*rall.*  
 - mè? Per.chè sei tan.to pal - li - da? Per.chè tre - mi, per -

*col canto*  
*rall.*

MATILDE  
 (c.s.)  
*più sost.<sup>o</sup>*  
 Sil - va - no mio, pie - tà,..... pie - tà di me!

S  
 - chè?

*più sost.<sup>o</sup>*  
*pp rall.*  
*rall.*

**Larghetto sost?**

Sen - ti: d'es - ser - ti spo - sa in - de - gna

**Larghetto sost?**

*pp* *legatissimo*

so - no... Da che tu m'hai la - scia - to, co - me

fem - mi - na vil m'han di - sprezz - za - to...

*cres. ed anim.* *rall.* *dim.*

*cres. ed anim.* *rall.* *dim.*

ne - ga - tom'hail per - do - no il bab - bo mio mo -

*p* *a tempo*

*f* *ravvivando* *rall.* *p*

ren - te... Ah! se tu mi vuoi be - - - ne, mi

*rit.* **Andante.**

la.scia..... al - le mie pe - - - ne!

SILVANO (con grande passione) *p*

Io non ti vo' più me - sta, o

**Andante.**

*rit.* *p*

*rit.*

mio te - sor; tu sof - - fri - sti per me, ed io t'a -

*rit.*

S  
do - ro, e ti so - spi - ro

*mf* *f*

*rit.* *più sentita* *cres.*

S  
e bra - mo... oh quan - to t'a -

*mf* *f* *rit.*

*molto* *f* *rit.* *rit.*

S  
- mo! oh quan - to t'a - - - mo! o so - la mia de -

*f* *affrett.* *rit.* *a tempo* *rit.* *a tempo* *mf*

*f* *affrett.* *rit.* *a tempo* *mf*

S  
- li - - - zi - a, u - - - ni - co ben del -

*anim. cres. rit.*

*anim. cres. rit.*

*s* l'a - ni - ma, te sem - pre il cor so - gnò!

*f a tempo cres. Opp. pa - re col f rit.*

*a tempo f cres. f rit.*

*s* La facciache inna - mo - ra più non sciu - par..... col pian - to, io t'a - mo

**MATILDE** **Mosso. (fra sè)**

*rit. affrett. rit. Mosso.*

*s* tan - to! io t'a - mo tan - to!

*rit. Mosso. f affrett. rit. f*

E non posso parlar... oh quale

M *stra - zio!*  
(con passione)

S *sost.<sup>o</sup>* *rall.*  
Oh la dol - cez - za del - là tua ca -

*sost.<sup>o</sup>* *col canto*

3/4

M (c. s.) *pp* *Larghetto.*  
Di - o... co - me sof - fro!

S *p*  
\_ rez - za! Par - la,

*Larghetto.* *pp*

*dim.* *p*

3/4

M Oh quan - to l'a - mo!

S *p* *mf*  
par - la!... Sei

3/4

(vinta) *f*

M *string.* Son tua, Sil - va - no!

S mi - a... sei mi - a!...

*cres. string.* *f*

*Molto sostenuto.* *ff*

M Or l'an-sie del mio co - re io vo' seor-dar... O Sil -

S *ff* A - pri le ca - re brac - cia... io voglio a - mar... sul tuo

*Molto 8 sostenuto.* *ff*

M - va - no, co - sì non mi guar - dar... che m'a-mi dimmi an -

S can - di - do pet-to or vo' po - sar... che m'a-mi dimmi an -

*8*

M *sost.* *p*

- cor, dim - mi an - cor! Son tu - a, son tu - a,

S *sost.*

- cor, dim - mi an - cor!

*sost.* *pp subito m.d.*

M *rall. (piangendo)* **Sostenuto.**

per - do - na - mi!

S *s p*

Ma - til - de mi - a, non

**Sostenuto.**

*rall.* *p* *pp*

M (abbandonandosi fra le braccia di lui) *pp*

*rall.* O a -

S *s* *rall.* *pp*

pian - ge - re... ba - cia - mi... O a - mo - re! O a -

*rall.* *3* *rall.*

I<sup>o</sup> Tempo, più lento.

M  
- mor!.....

S  
- mor!.....

I<sup>o</sup> Tempo, più lento.

*pp*

*rall.*

*rall.*

*pp*

SCENA IV. SILVANO e MATILDE, in casa di Matilde. IL CORO e RENZO, sulla piazza.

All.<sup>to</sup> moderato.

(Il coro entra, attorniano Renzo, con festa)

*pp*

*cres.*

SOP. *f*  
Ev - vi - va Ren - zo, ev - vi - va!

CONT. *f*  
Ev - vi - va Ren - zo, ev - vi - va!

TEN. *f*  
Ev - vi - va Ren - zo, ev - vi - va!

BASSI *f*  
Ev - vi - va Ren - zo, ev - vi - va!

SILVANO (a Matilde) *p*  
Que - ste gri - da per - chè?

MATILDE *p* (fra sè)  
Oh! po - ve - ret - ta me!.....

*mf*

Che al - le - gra co - mi -

- ti - va!

SOP.

Ev - vi - va Ren - zo!

CON.

Ev - vi - va Ren - zo!

TEN.

Ev - vi - va Ren - zo!

BASSI

Ev - vi - va Ren - zo!

*f* Al ma - re! al ma - re!

*f* Al ma - re! al ma - re!

*f* Al ma - re! al ma - re!

*f* Al ma - re! al ma - re!

*pp* La na - vi - cel - la co - me si cul - la snel -

*pp* La na - vi - cel - la co - me si cul - la snel -

*pp* La na - vi - cel - la co - me si cul - la snel -

*pp* La na - vi - cel - la co - me si cul - la snel -

SILVANO

(a Matilde)

Per - ché Ren - zo fe -

la!

la!

la!

la!

*p*

MATILDE

steg - gia - no?..... Va -

*cres.*

M

rò u - - na bar - ca e fer - vi - dia lu - - i s'al - za - no i

*cres.*

M

vo - ti.

SOP. I.

SOP. II.

CONT.

R

TEN. I.

TEN. II.

*ff*

Ha già pronta la

BASSI I.

BASSI II.

C

*ff*

*ff*  
Sulla prua c'è la

*ff*  
Sulla prua c'è la

*ff*  
Ha già pronta la fiocina,

fioci-na, sul - - la

*ff*  
Ha già pronta la fioci-na,

*ff*  
Ha già pronta la fioci-na,

lampa-da, sul-la prua c'è la lampa-da.

*ff*  
Sul - la prua c'è la lampa-da, sul - la prua c'è la

lampa-da, sul-la prua c'è la lampa-da.

sul - la prua c'è la lampa-da, sul - la prua c'è la

pru - a c'è la lampa-da.

sul - - - la pru - a c'è la

sul - - - la pru - a c'è la

lampa-da;

lampa-da;

lampa-da;

lampa-da;

*ff*

*un poco rit.*

*ff*

*ff*

SOP. I. *Meno.*

SOP. II.

CONT.

TEN. I.

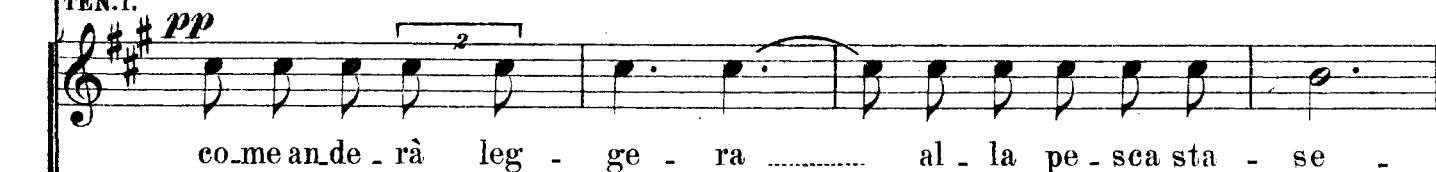

TEN. II.

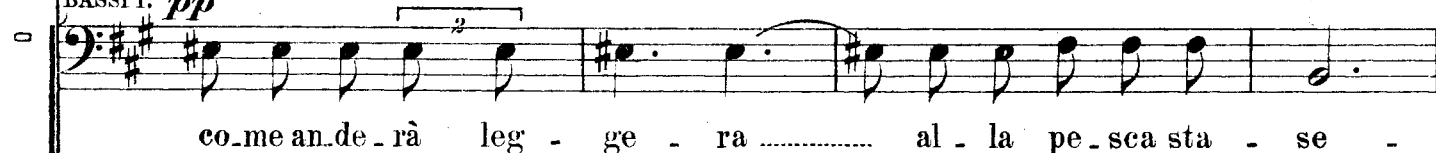
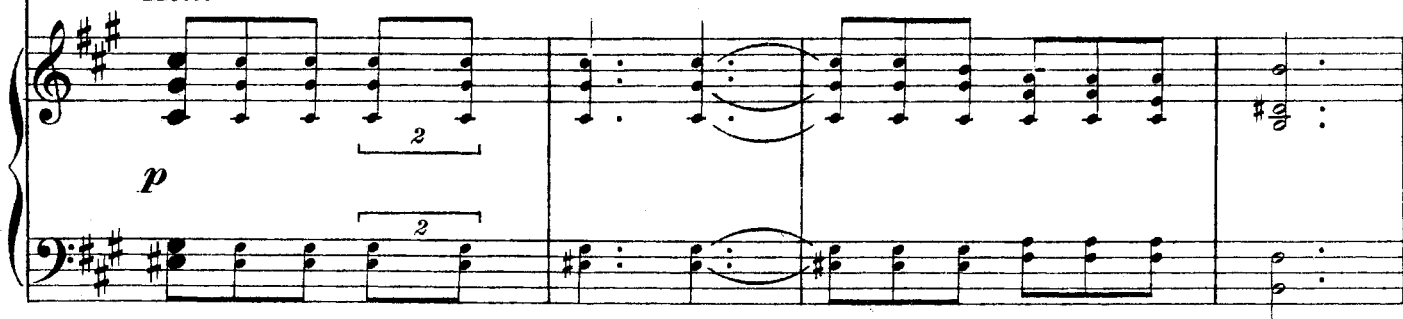
BASSI I. *pp*BASSI II. *pp**Meno.*

SILVANO

*a tempo*

(guardando dalla porta socchiusa)

Oh, i compa - gnide -

- ra!

- ra!

- ra!

- ra!

- ra!

- ra!

- ra!

*a tempo**f*

(Silvano più volte è stato per uscire sulla piazza, ma Matilde l'ha sempre

S

- vo - - ti!

Al ma - - - re! al

Al ma - - - re! al

Al ma - - - re! al

Al ma - - - re! al

Al ma - - - re! al

Al ma - - - re! al

Al ma - - - re! al

*ff*

*f*

7

7

trattenuto, cercando di chiudere la porta)

S

ma - - - re! La svel - ta pro - ra che por - ta *pp*

ma - - - re! La svel - ta pro - ra che por - ta *pp*

ma - - - re! La svel - ta pro - ra che por - ta *pp*

ma - - - re! La svel - ta pro - ra che por - ta *pp*

ma - - - re! La svel - ta pro - ra che por - ta *pp*

ma - - - re! La svel - ta pro - ra che por - ta *pp*

ma - - - re! La svel - ta pro - ra che por - ta *pp*

ma - - - re! La svel - ta pro - ra che por - ta *pp*

scrit.to:Auro - - - ra,

scrit.to:Auro - - - ra,

scrit.to:Auro - - - ra,

scrit.to:Auro - - - ra, *f* segue la stri - - scia ar -

scrit.to:Auro - - - ra,

scrit.to:Auro - - - ra,

scrit.to:Auro - - - ra,

*mf*

segua la stri - scia ar -

segua la stri - scia ar -

segua la stri - scia ar -

- gen - te - a del - la lu - na; segua la stri - scia ar -

segua la stri - scia ar -

segua la stri - scia ar -

segua la stri - scia ar -

*cres.*

*f*

- gen - te - a del - la lu - na;

- gen - te - a del - la lu - na;

- gen - te - a del - la lu - na;

- gen - te - a del - la lu - na;

- gen - te - a del - la lu - na;

- gen - te - a del - la lu - na;

*cres.* *f* *ff*

e a - gli in - nume-ri pesci  
 e a - gli in - nume-ri pesci  
 e a - gli in - nume-ri  
 e a - gli in - nume-ri pesci, e a - gli in - nume-ri  
 e a - gli in - nume-ri pesci  
 e a - gli in - nume-ri pesci  
 e a - gli in - nume-ri

di-spen - si l'e-sca, di-spen - si

di-spen - si l'e-sca, di-spen - si l'e-sca, di-spen - si

pe-sci di-spen - si l'e-sca,

pe-sci di-spen - si l'e-sca, di-spen - si

di-spen - si l'e-sca,

di-spen - si l'e-sca, di-spen - si l'e-sca, di-spen - si

pe-sci di-spen - si l'e-sca, di-spen - si l'e-sca, di-spen - si

l'e\_sca!

l'e\_sca, di\_spen - si l'e\_sca!

di\_spen - si l'e\_sca!

l'e\_sca!

di\_spen - si l'e\_sca!

l'e\_sca, di\_spen - si l'e\_sca!

l'e\_sca, di\_spen - si l'e\_sca!

*ff*

*ff* *ten.*

Al-la pe - sca, alla pe - - sca!.....

*ff* *ten.*

Al-la pe - sca, alla pe - - sca!.....

*ff* *ten.*

Al-la pe - sca, alla pe - - sca!.....

*ff* *ten.*

Al-la pe - sca, alla pe - - sca!.....

*ff* *ten.*

Al-la pe - sca, alla pe - - sca!.....

*ff* *ten.*

Al-la pe - sca, alla pe - - sca!.....

*un poco rit.*

*col canto ff*

*a tempo*

*ff* *mf*

**System 1: Piano Accompaniment**

**System 2: Vocal and Piano Parts**

- SOP. I.: *ff* dynamic, *rit.* marking.
- SOP. II.: *ff* dynamic.
- CONT.: *ff* dynamic.
- TEN. I.: *ff* dynamic.
- TEN. II.: *ff* dynamic.
- BASSI I.: *ff* dynamic.
- BASSI II.: *ff* dynamic.

RENZO

*a tempo* **ff** **f**

Mi

**Moderato.**

**Moderato.** *mf*

si - a.....pro - pi - zio il ma - re,..... e fac - cio giu - ro

**Moderato.**

**Moderato.** *mf*

**p** *rall.* *dim.* *rall.*

che se al - la ri - va tor - ne - rò do - ma - ni..... con ric - ca

*p cres.*

pre - da, per tre dì ar - de -

*cres.*

*rall.* *a tempo*

- ran - no a San Gior - gio tre ce - - - ri!

SOP.

Iddio t'as -

CONT.

Iddio t'as -

TEN.

Iddio t'as -

BASSI

Iddio t'as -

*dim. e rall.* *a tempo*

(alcune ragazze entrano giulive, tenendo in mano piccole corone di rose e di mar-

- si - sta!.....

- si - sta!.....

- si - sta!.....

- si - sta!.....

*ff* *pp* *rall.* *pp*

- gherite)

**All.<sup>to</sup> molto ritenuto.**

**CORO DI RAGAZZE**

**SOP. I. *pp***

Sul-le bal-ze er-bo-se, marghe-ri-te e ro-se

**SOP. II. *pp***

Sul-le bal-ze er-bo-se, marghe-ri-te e ro-se

**All.<sup>to</sup> molto ritenuto.**

*pp*

vi cer - cam - mo,

vi cer - cam - mo,

*cres.*

*mf* v' in - trec - ciam - mo, o va - ghi fior.

*mf* v' in - trec - ciam - mo, o va - ghi fior.

*p rit. p*

*a tempo pp* Del - la lu - na al rag - gio, voi, del co - re o - mag - gio,

*pp* Del - la lu - na al rag - gio, voi, del co - re o - mag - gio,

*a tempo pp*

*cres.* *mf*

o - lez - za - te, ral - le - gra - te il pe - sca -

*mf*

o - lez - za - te, ral - le - gra - te il pe - sca -

*cres.* *mf*

**Un poco più animato.**

RENZO (prendendo qualche fiore dalle mani delle ragazze)

Gra - zie,

- tor!

- tor!

**Un poco più animato.**

*f* *mf* 3

R gra - zie di cor!..... gra - to vi so - no del

R ca - ro do - no. Ap - - pa - ri -

R - rà sul mar..... la mia bar - ca per voi sic - co - me

*un poco rall.* *a tempo* **Lo stesso tempo.**

R ver - gi - ne spo - sa al l'al - tar!

*un poco rall.* *a tempo* **Lo stesso tempo.**

SILV. (avviandosi)

Debbo u - nir - mi a - gli a - mi - ci...

MAT. (rattenendolo, con ansia)

Sil\_v\_a\_no, no....

(sorpreso)  
Che di \_ ci?.....

SOP. TUTTE (a Renzo)  
*f* Sem - pre t'ac - col - ga quie to il

BASSI

mar!

(a Renzo)  
Vo - glia il Si - gnor su te ve - gliar!

**MAT.** (trattenendolo) No...

**SILV.** (sciogliendosi da Matilde) Vuoi che man - chi al - la fe - sta?

**nap**

**M.** no, qui me - co re - sta!

**SOP.** (a Renzo) La sor - tear -

**BASSI**

**rit.**

**(a Renzo)** Pro - pi - zio il ven - to spi - re - rà!

**rit. p**

**p**

60 Come prima.

SOP. I.  
RAGAZZE Sul - le bal - ze er - bo - se, mar - ghe - ri - te e

SOP. II.  
Sul - le bal - ze er - bo - se, mar - ghe - ri - te e

Come prima.

ro - se vi cer - cam - mo,

ro - se vi cer - cam - mo,

v'intrecciammo, ova - ghi fior. Del la lu - na al rag - gio,

v'intrecciammo, ova - ghi fior. Del la lu - na al rag - gio,

voi, del co - re o - mag - gio, o - lez - za - te,

voi, del co - re o - mag - gio, o - lez - za - te,

ral - le - gra - te il pe - sca - tor.

ral - le - gra - te il pe - sca - tor.

**Più animato.**

SOP. I.

SOP. II.

(dalla barca e sulla piazza)

TEN.

*f* Da - te - ci, bel - le, le o - do - ro - se ghir - lan - del - le!

**Più animato.**

..... Re\_gne\_rà pe' vo\_stri fior dai vi\_vis\_si\_mi co\_lor, sovra il mar la pri\_ma\_

\_ve\_ra, a se\_ra! Oh..... da\_te, da\_te..... le co\_

- ro - ne pro - fu - ma - te! ..... Quando Ren - zo sal - pe - rà, co - me tut - ta o - lez - ze -

SILV. (baciando Matilde e uscendo sulla piazza)

Ad - di - o... non vo' man -

(tutti si allontanano)

*un poco rit.* *a tempo*

- rà l'azzur - ra im - men - si - tà!

*un poco rit.* *a tempo*

*p* *f*

MAT.

(disperata)

Chi mi po-trà sal - va - re?

\_ ca - re!...

(avviandosi alla casa di Matilde)

*cres. ed animando*

RENZO

*cres. molto*

Per - chè Ma - til - de non è qui... per - chè?

*cres. ed animando**cres. molto*

SILV.

(scorgendo Silvano)

*p* (fra sè)*f* Sì, son

Ah! Sil - va - no!

O giusto Id - di - o, ven - ne dunque il ban - di - to!

SOP. e CONT.

Sil - va - no!

TEN. (tornando indietro)

Sil - va - no!

BASSI

Sil - va - no!

*And.<sup>te</sup> un poco maestoso.*

s i - o... or - ma - i li - be - ro..... a vo - i

*And.<sup>te</sup> un poco maestoso.*

*rall. Moderato.*

s tor - no..... ed alma - - re! Eil Signor be - ne -

*Moderato.*

*col canto f*

s - di - co che in tal gior - - no m'ha fat - to ri - tor -

s - na - re, ch'io pos - so fe - steg - gia - re..... un vecchio a -

(a Renzo)

*mf*

S. *mi co.* E tu con ce di mi, Ren zo,

SOP. e CONT. *f* Ben ve nu to Sil va no!

TEN. *f* Ben ve nu to Sil va no!

BASSI *f* Ben ve nu to Sil va no!

*mf*

S. che su la no va tua bar ca pos sa ri ten

S. tar la pro va del le re ti!

(Matilde si affaccia sulla porta, ansiosa)

RENZO *f opp.* Con te? con un ban di to,.....

*Ritenuto.* (con sprezzo)

*Ritenuto.*

R

la - scia - re il por - to? Tut - to è per te fi - ni - to...

MATILDE

(fra sè)

*p*

Co - me tre - mo!

SILVANO

*mf*

Co - sì

R

me - glio sa - reb - be che tu fos - si mor - to.

S

par - li? Che hai con me? Perchè mi pro - vo - chi?

(con sprezzo)

R

Mi fai pie -

(minaccioso, slanciandosi su Renzo)

S  
Per Cri - - - sto, guar.da\_til!

R  
- tà! Da te?

*ff* *mf*

12/8

S  
(trattenuto) *f* Vi - - le! Vi - - le!

R  
(con ira) *f* La -

SOP. e CONT.

R  
TEN. *mf* (frapponendosi) No!.. No!..

BASSI *mf* No!.. No!..

*cres.* *f* *cres.* *string.*

MATILDE

(disperata)

(esce sulla piazza)

Che accadrà mai?

S

R

- scia - te-lo!

(rattenendoli)

Fer-ma-te-vi, fermate-vi!

Fer-ma-te-vi, fermate-vi!

Fer-ma-te-vi, fermate-vi!

*cres.*

**And<sup>te</sup> animato.**

SILVANO

(con grande amarezza)

Ah ..... m'hai det - - to ban -

**And<sup>te</sup> animato.**

di - - to? ..... Rin - fac -

cia - - re ..... m'hai vo - lu - to il mio

fal - - lo? ..... E non lo

S sa - - i per - chè il fro - do ten -

S - ta - - i? Da

S che mo - ri mio pa - dre,..... la scar - sa pe - sca non ba -

*legatiss.*

*p*

S - sta - va a da - re un po' di pa - - ne al - la mia vec - chia

*rit.*

*rit.*

*f* *a tempo*

S ma - dre; e fui contrabban - die - re! Mi sor -

*mf* *a tempo*

S - pre - se - ro... fug -

S - gi - i... *opp. ff* mi con - dan - mi con dan -

S - na - ro - no... er - rai..... pei

*f* *p*

S  
mon - ti, la - ce - ro, sen - za tet - to, af - fa -

*calando* *rall.*

S  
- ma - to...

*rall.*

**And<sup>te</sup> calmo.**

S  
Or che in - spe - ra - to il per - do - no mi ven - ne,.....

**And<sup>te</sup> calmo.**

*p*

*sentito*

S  
or che ri - tor - na - no per

*m.d.* *m.s.*

s me i bei gior - ni, or che *cres.*

*m.d.* *cres.*

s lie - ti m'accolgo - no glia - mi - ei, tu che *mf*

*molto*

s **Sostenuto.** mi - o fra - tel sei sta - to,

**Sostenuto.** *mf*

s tu so - lo mi di - sprezz - zi e mi rin - ne -

*f animato* *f anim.*

**And.<sup>te</sup> mosso.**

ROSA (accorrendo a Silvano)

*mf* *3* *3*

O mio ca-ro fi-glio-lo, o mio Sil-va-no!.....

(abbracciandola teneramente) *mf*

- ghi?

**And.<sup>te</sup> mosso.**

*p*

**And.<sup>no</sup> con moto.**

*p* *2* *3* *3*

mam-ma, mam-ma mi-a!... Co-me sei pal-li-da,e

**And.<sup>no</sup> con moto.**

*p* *3* *3*

*rall.* *3* *3* *3* *3*

tri-ste, o po-ve-ra mia vee-chie-rel-la...

*rall.* *3* *3* *3* *3*

**Sostenuto.**

*mf*

*rall.*

S no,, non de - vi pian - ge - re ..... sor - ri - di -

**Sostenuto.**

*mf*

*rall.*

ROSA

(con grande tenerezza) **Andantino.**

*p* Tu sta - rai sem - pre

S - mi, mam - ma, sor - ri - di - mi!

**Andantino.**

*p*

*p*

R me - co... io vol - li vi - ve - re per ri - ve - der - ti...

*f* *p*

R or - ri - bi - le mor - te a - vrei fat - to, o ca - ro, sen - za strin - ger - ti al

*cres.* *p*

## Sostenuto.

R cor, be - ne - di - cen - do - ti!

SILV. *mf* *rit.*

No... non de - vi pian - ge - re ..... sor -

*mf* *rit.*

## Sostenuto.

MAT. (piano a Renzo)

Ah! non per - der - mi,

S - ri - di - mi, mam - ma, sor - ri - di - mi!

*rall.* *rall.* *rall. dim.*

M Ren - zo ... *rall.*  
(alla madre) 3

S An - gio - lo san - - - to!

*p rall. pp*

**Moderato.**

(alle donne)

(alla madre)

S A voi l'af-fi - do, a - mi - che. Ver - rò da te fra po - co:

*p*

**Moderato.** *p*

S co - me so - le - vi un gior - no, mac - co - glie - rai ri -

S - den - te... ar - ri - ve - der - ci, mam - ma!

# Sostenuto.

79

(la bacia. Rosa esce accompagnata dalle donne. Silvano si volge a Renzo, ch'è rimasto immobile, con commozione.)

S

**Sostenuto.**

*p dolce*

S

S

**Rit.<sup>to</sup>**

E tu,... Ren - zo, per - chè vor - re - sti av - ve - le -

**Rit.<sup>to</sup>**

S

*rall.*

- nar - mi tan - ta fe - li - ci - tà?

*pp*

S (a Renzo) *f* Or - ma - i tut - to di - men - ti - co.

RENZO (è titubante, Matilde gli fa cenni supplichevo.)

SOP. e CONT. *pp* Pa - ce, pa - ce tra vo - i!

TEN. *pp* Pa - ce, pa - ce tra vo - i!

BASSI *pp* Pa - ce, pa - ce tra vo - i!

**Allegretto.**

li; poi cupo) *f* (dopo un istante d'esitazione si stringono la mano)

E si - a! *ff*

Vi - va Sil - va - no! E vi - va Ren - zo!

Vi - va Sil - va - no! E vi - va Ren - zo!

Vi - va Sil - va - no! E vi - va Ren - zo!

**Allegretto.**

Al mar!.....

Al mar!.....

Al mar!.....

*ff un poco rit.*

*mf*

*ff*

*f*

*ff*

SOP<sup>i</sup>

TEN<sup>i</sup>

BASSI

Al mar!.....

Al mar!.....

Al mar!.....

8-----

*ff*

## Allegretto ritenuto.

(escono)

## Allegretto ritenuto.

SCENA VI.  
Lento e mesto.

MATILDE (rientra in casa disperata)

Andante.

Mi - se - ra

rall.

Andante.

me.... per-du - ta son!..... Bef-far-do il guar-do su me po -

*f sostenuto* *dim.* *rall.*

*sostenuto* *f* *m.s.* *rall.*

- sò..... Come a Sil - va - no fie-ro par - lò!..... Quanto li - vo-re ha in cor,.....

*sostenuto molto* *p* *a tempo* **I.<sup>o</sup> Tempo, Lento.**

quanto li - vor!..... sen-za pie - tà per noi sa - rà!.....

*sostenuto molto* *p* *a tempo* *p* **I.<sup>o</sup> Tempo, Lento.**

*rit.* *cres.*

*p*

Andante come prima.

MAT. *p*

È vano, ahi - mè! sperar per - don!..... Ho pian - to

Andante come prima.

*p*

M

tan - to... che deb - bo far? Il mio Sil - va - no non so ingan -

M

- nar.... Po - ve - ro no - stro a - mor,.....

*m.s.*

M

po - ve - ro a - mor!..... un so - gno fu.... che non è

(cade accasciata sopra una sedia)

M

più!.....

*sost<sup>o</sup>*

*animando*

*f*

## SCENA VII. RENZO e MATILDE.

M

RENZO

(Renzo traversa rapidamente la piazza, e quasi balza in casa di Matilde. Ella sorge in piedi, sussultando.)

*rit.* *tr.*

*f*

Recit<sup>vo</sup>

M

R

*f*

Fu sol per te..... che non l'uc - ci - si..... a -

M (altiera) *f* 3 3 3  
Non ti posso ascoltar... non voglio... vat-te-ne!

R *p* (con passione)  
\_scol \_ta-mi! Quan-

*f* *dim. rall.*

**And<sup>te</sup> con un poco di moto.**

R *f* 3  
\_d'e \_ gli, il tuo ban - di - to, e - ra lon -

**And<sup>te</sup> con un poco di moto.**

*f* 3

R *rit.* 3  
\_ta - no, pie - tà..... sen - ti - sti del mio grande a -

*m.s.* *rit.* 3

*a tempo*

R

mor;..... da tan - to tem - po

*anim. cres.*

R

ti pre - ga - vo in - va - no, ma fi - nal -

*rall. f*

R

men - te ti..... ser - ra - i, ti ser - rai sul cor!.....

*rall. p*

*p col canto*

MAT. (con disgusto)

*a tempo con anima*

Non ram - men - tar - lo!... fu un'in -

*a tempo con anima*

*p*

M  
- fa - mia...

RENZO *mf*

Ed o - ra, or ch'è tor - na - to, per - der - ti do -

*cres.*

R  
- vrò?..... No, a Dio lo giu - ro! m'ap - par - tie - ni an -

*sempre animando (con forza)*

*sempre animando*

R  
*f rit.* *Sostenendo.* *p*  
- co - ra, sen - za di te più vi - ve - re non so, più vi - ve - re non

*Sostenendo.* *rit.* *p* *m.d.*

*a tempo*

*rall.* (supplichevole) *p*

so!... Dim - mi - che m'a - mi an - cor, Ma - til - de

*a tempo*

*rall.* *p*

*cres. animando* *rall.*

mi - a, ac - que - ta del mio cor la ge - lo - si - a,

*cres. animando* *m.s.* *rall.*

**MAT.** **Mosso.** (risoluta) *p*

Or - mai non de - vi più pensare a

la ge - lo - si - a!

**Mosso.** *f* *p*

*rall.* *a tempo* *mf* *ravviv.*

me... troppo ho pec - ca - to... ahi - mè!... Io più non

*a tempo* *ravviv.* *mf* *rall.*

M *rit.*  
vi - vo da quan.d'è tor - na - to lu - i, che m'ha tan - to a -

M - ma - to ...

RENZO (supplichevole) *a tempo* *f*

Tu mia sei sta - ta, o Ma - til - de a - do -

*a tempo* *f*

M (con amarezza) *f*  
Tu m'ingan - na - sti!

R - ra - ta!

*rit.* *ff* *dim.* *p* *rall.*

**Sostenuto.**

**Sostenuto.**

*animando molto*

M cad-di... e da al - lo - ra, sen - za di -

*animando molto* *cres. sempre*

M - fe - sa, sem - pre il tor - men - to del - le ca - rez - ze

*f*

M tu - e sop - por - ta - i, ma non t'a - ma -

*ff* *rall.* *f*

*ff* *rall.* *f*

*Molto animato.*

M *- i!* *f* Sol - tan - to ho a -

RENZO (supplichevole) *f*

No, ..... non è ver!

*Molto animato.*

*f*

M *- ma - to il mio Sil - va - no!* *Meno.*

R (c.s.) *p*

Ah, non ve - di il mio

*Meno.*

*p*

*p*

R *pian - to...* *rall.* *ab - bi pie -*

*rall.*

**Mosso.**

MAT.

Sil - va - no a - do - ro!

-tà! Ta - ci... non

(c.s.) *Sostenuto.*

**Mosso.***Sostenuto.*

dir ch'è - ran men - zo - gna i ca - ri ba -

*All.<sup>o</sup> molto rit.<sup>o</sup>*

No, no,..... non so men - ti - re... oh, pen - sa al mio sof -

- ci!

*p rit.*

*All.<sup>o</sup> molto rit.<sup>o</sup>*

*p rit.*

*f a tempo*

M - fri - re... a' miei ri - mor - si la - sciami!

(afferrandola) *f*

R Oh! que - ta..... il va - no or -

*a tempo*

*f*

*rall.*

R - go - glio... t'a - mo, sei mia, ti vo - glio; in - va - no, invan mi sup - plichi!

*rall.*

*ben rit.*

MAT. (sciogliendosi da Renzo, con grande violenza)

*f* Ah! tu mi fa - i ri - - brez - zo... io

*ben rit.*

*f*

M

t'o - dio, ti di - sprezz - zo... non mi toc -

*rall.* *a tempo*

*ff*

**And.<sup>no</sup> sostenuto.**

M

- ca - re... vat - te - ne!

RENZO

*p* (con passione)

Tra le tue fol - tea - nel - la,

**And.<sup>no</sup> sostenuto.**

*p*

R

sul - la tua boc - ca bel - la, io vo - gliò e - sa - lar

*string.*

*col canto*

98 I.<sup>o</sup> Tempo.

MAT.

No, no, non so men - ti - re... oh, pen - sa al mio sof -

R l'a - ni - ma!

I.<sup>o</sup> Tempo. *p rit.*

*f a tempo*

fri - re... a' miei ri - mor - si la - sciami!

(tenta di riafferrare Matilde, ma essa gli sfugge, ed egli, con grande ira, minacciandola) *ff*

R Ba - da...

*a tempo*

ho pre - ga - to trop - po... o - ra im - pon - go!...

R ho pre - ga - to trop - po... o - ra im - pon - go!...

*f*

R ho pre - ga - to trop - po... o - ra im - pon - go!...

ho pre - ga - to trop - po... o - ra im - pon - go!...

*ff*

*Mosso.* *p*

R Se non ver - ra - i là, sul lo sco - glio, do - ve tu

*Mosso.*

*p*

*cres.*

R sa - i, giu - ro d'uc - ci - de - re col - la mia ma - no

*cres.*

MAT. (disperata) **Quasi All<sup>o</sup>**

Non dir - lo!... (minaccioso)

R il tuo Sil - va - no!... Cre - di - mi..... son ri - so -

**Quasi All<sup>o</sup>**

*ff*

R - lu - to! Vie - ni, o l'uc - ci - do...

*rall. p* *Lento*

*Lento*

*f*

*p subito*

MAT. (fra sè) *p*

Tutto è per . du . to!

R *f*

Ri . sol . vi dun - que...

*p* *pp*

R *f*

che in . du . gi an . co . ra ?...

*pp* *ff* *rit. molto*

**And.<sup>te</sup> sostenuto.**

MAT. (accasciata)

Quan . do sa . ran . no an . da . ti tut . ti al . la

**And.<sup>te</sup> sostenuto.**

*p*

*p* *rit.* *p*

pe - - sca... al - lo - ra... ver - rò da

*p* *rit.*

*a tempo* *rit.*

te... sul tri - sto sco - glio, a not - te pro - fon -

*a tempo* *col canto*

*mf* *sostenendo* *f*

- da: l'a - mor tu - o, l'on - ta mi - a bi - so -

*mf* *sostenendo*

*rit.* *3* *affrett.* *p*

- gna chi - o na - seon - da... l'on - ta mi - a!

*col canto* *rall.* *p*

102 I.<sup>o</sup> Tempo.

RENZO

*p*

Ma se man - chi, pel tuo Sil - va - no

I.<sup>o</sup> Tempo.

(esce)

tre - ma!

MAT.

*mf*

*Sostenuto.*

Questa sa - rà la mia vergogna e -

*Lento sost.<sup>to</sup>*

(cade singhiozzando)

- stre - ma!

*Lento sost.<sup>to</sup>*

*rit.*

*a tempo* *affrett.*

*rit.*

*rit.* *affrett.* *rall.* *fff*

FINE DELL' ATTO I<sup>o</sup>

# ATTO II.

Una parte solitaria di spiaggia. — A sinistra una ripida e frastagliata scogliera. — Alcune barche, lontane. — A destra, a pochi metri dalla riva, un grande scoglio, a cui è ormeggiata la nuova barca di Renzo. — È il tramonto.

## SCENA I. CORO DE' MARINAI.

And.<sup>no</sup> sostenuto.

*mf*

*rit.*

*rall.*

*pp* *rall.*

*pp a tempo*

*a tempo*

*rall.*

*p*

*m.s.*

*m.d.*

*m.s.*

*m.s.*

**TENORI** *p*

Cor - re già pel cur - vo ciel la lu - na sen - za

**BASSI**

*m.d.*

E 900 S

*p dolcissimo*

vel; co - me gli oc - chi del - le bel - le.....

*dolcissimo**p*

son le stel - le!.....

*p**p**rall.*

Que - to è il mar; la bar - ca var - ca il lu - na - re ba - le -

*pp**rall.*

*pp rall.*

- nì - o...

Pace e oblì - o.....

*pp rall.**a tempo**rall.*

Tut-to in - tor - no s'ad - dor - men - ta, va la bar-ca len - ta

*a tempo**rall.**rall.*

len - - - ta;.....

*rall.*

## Un poco più mosso.

*mf* e sommes - sa di - ce l'on - da là, tra' sas - si del - la

## Un poco più mosso.

*mf* *legatiss.*

*cres.* *rall.* spon - da: Su gio - i - te, o don - ne a - man - ti,

*cres.* *rall.*

*a tempo* *affrett.* II e III *f* Ma - ri -

*a tempo* *affrett.* *p* *cres.* *f*

na - ro, ti rin - fran - ca... via da

na - ro, ti rin - fran - ca... via da

Più mosso.

*animando**ff*

ter - ra... ar - ran - ca, ar - ran - ca!...

ter - ra... ar - ran - ca, ar - ran - ca!...

*animando**ff*
*ff* #8

Ah!...

Ah!...

8

*ff**ff rit.*

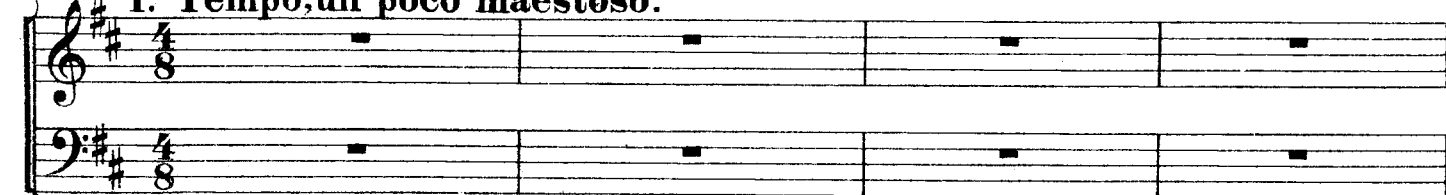
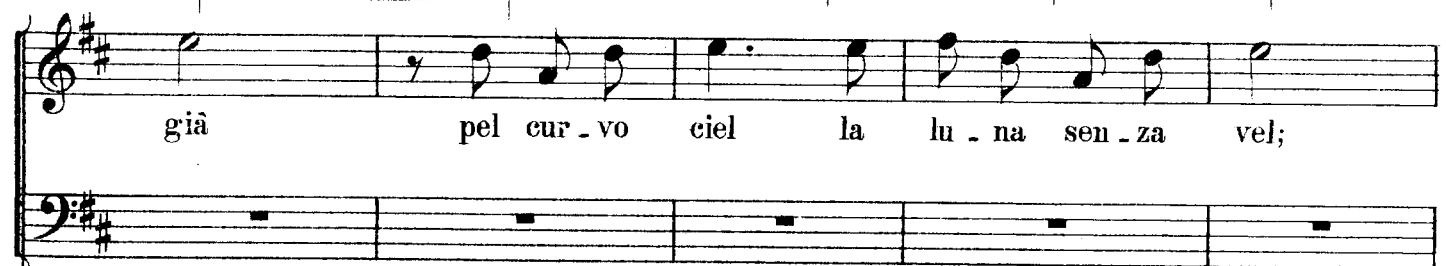
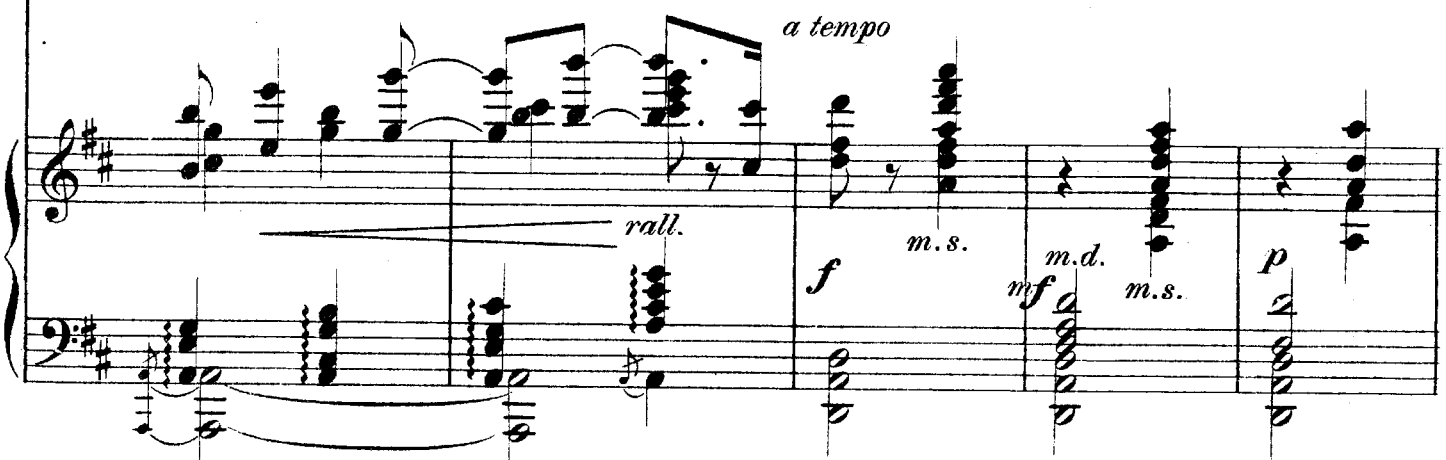
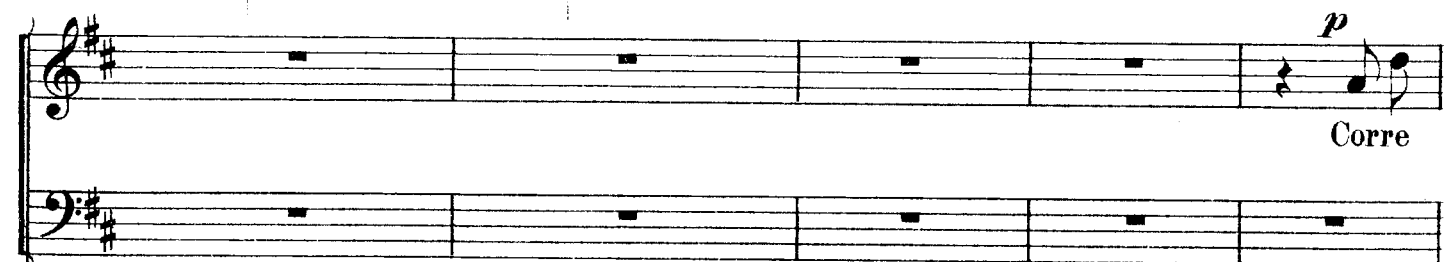
I.<sup>o</sup> Tempo, un poco maestoso.I.<sup>o</sup> Tempo, un poco maestoso.

*p* *pp*

co - me gli oc\_chi del - le bel - le ..... son le

*p* *pp* *m.s.*

stel - le!

*pp* *pp*

**And<sup>te</sup> sostenuto.**

*p*

*ff animando*

*ff* *rit.* *f vibrato*

*a tempo* *pp subito* *p* *rall.*

*a tempo* *mf* *rit.*

## SCENA II. SILVANO e ROSA.

(entra abbracciato a Rosa)

*a tempo* *pp* *ppp*

*p* *Andantino sostenuto.*

S Co - me le bar-che son lon - ta - ne!.....

*Andantino sostenuto.*

*p* *m. s.*

S A lun-go pres-so di te, mam-ma, son sta - to... ho

*p*

S fat - to trop-po tar - di, nè pos-so an-da - re or-ma - i con

*cres.*

*cres.*

S la mia svel-ta bar-ca al - la ven - tu - ra..... Al-ta è la

*dim.* *Sostenuto. dolciss. p* *3*

*dim.* *rall.* *col canto* *3*

And.<sup>no</sup> mosso.

S

lu - na in ciel!... per

And.<sup>no</sup> mosso.

*pp armonioso*

S

que - sta not - te non ac - com - pa - gne - rà le mie can -

S

- zo - ni il rol - li - o del bat - tel

*rall.* **Sostenuto.**

**Sostenuto.**

*rall.* *mf*

S

mi cul - le - ran - no sol - tan - to i so - gni

*mf* *rall.*

*rall.*

*dolce* *rall.* *And.<sup>te</sup> animato.*

S  
bel - li del - l'a - - mo - - re.....

*And.<sup>te</sup> animato.*

*p* *rall.* *p*

ROSA

*p* *mf*

Pen - si sem - pre a Ma - til - de ?

*mf*

O ma - dre

*animato*

S  
mi - a, co - me po - trei di - men - ti - car - la ?...

*animato*

*p rall.* *p*

S Le-i, conso-la - trice e pi - a... Ne'

*animando* *dim. rall.*

## Andantino.

S lun-ghi gior-ni che ti fui lon-ta - no,.....

*Andantino.* *p*

S so - la..... mi com-pen - sò del - le ca - rez - ze,.....

*cres.* *rall.* *rall.*

S ..... del - le tue te - ne - rez - ze..... a me conte - se!

*cres.* *rall.* *rall.*

*Animato.**rall.*

ROSA

*Animato.*

R

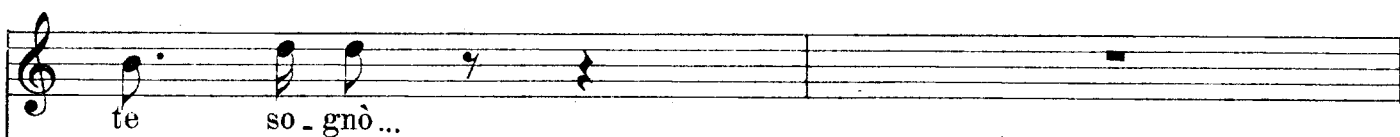

SILVANO

*mf**a tempo, animato*

нар

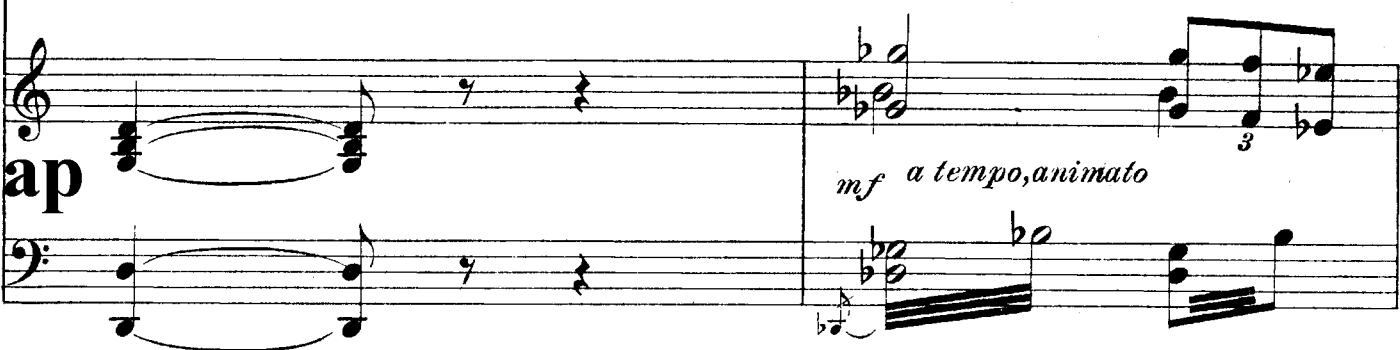
*mf a tempo, animato*

S

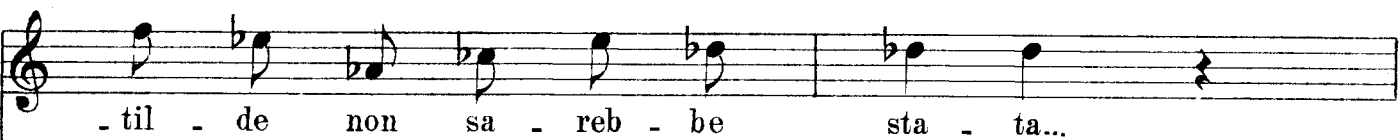

S *p* Sen - ti, mam - ma a - do - ra - ta, quan -

S d'e - ri in - fer - ma, not - tee di ve - ni - va a

*p* *legatiss.*

S me fur - ti - va, per dar - mi le tue nuo - ve... *rall.*

S *animando* Oh non l'ho vi - sta mai co - sì *dim.*

*animando* *f* *dim.*

S

tri - sta, ..... co-me quel dì che, stretta sul mio co - re, l'hou di - ta singhioz-

*cres.*

ROSA

(con grande affetto) *p*

Mio po - ve - ro fi -

*rall.* (teneramente) *p* *a tempo*

S

zar: ..... tua ma - dre muo - re!

*rall.* *a tempo*

*p* *p*

SIL. (teneramente) *pp* *rall.*

- glio - lo! O mam - ma mi - a, .....

*rall.* *p* *rall.* *m.d.* *pp* *rall.*

R

*m.d.* *m.s.* *p* *m.s.* *pp*

And.<sup>te</sup> sostenuto.

121

s *pp* 3/4 pen - sa al dì che vi - ci - na al fo - co - la - re.....

And.<sup>te</sup> sostenuto.

*pp* *legatiss.* 3/4

s do - ve con me se - de - vi a no - vel - la - re, po -

3/4

s - trai ba - ciar il ca - po ric - ciu - tel - lo d'un bam - bi -

3/4

s - nel - lo na - to da me..... *p* Le

3/4

*semplice*

S  
fo - - le gli di - rai che mi nar - ra - vi, e

*p*

S  
lie - ta ri - vi - vrai nel ca - ro tem - po in cui t'a -

*cres.* *rall.*

*cres.* *rall.*

S  
- mò mio pa - - dre... 0 ma - - dre,..... o

*cres. animando m.s.*

S  
ma - dre, Id - dio t'as - si - sta, e per molt'anni anco - ra

*rall. p a tempo*

*rall. a tempo p*

2/4 2/4 2/4

S

re - gna, ge - nio d'a - mor, su la di -

*rall.*

S

- mo - ra o - ve creb - bi con te!.....

*p rall. molto* *p a tempo*

*rall. molto* *p a tempo*

ROSA (abbracciando Silvano)

*p* San - ta Ma - ri - a, *pp* e co - sì

*rall.*

(Silvano esce accompagnando mamma Rosa)

R

si - a!.....

*All.<sup>to</sup> ritenuto.*

*pp* *p* *pp*

## SCENA III. Un gruppetto di DONNE, poi un altro. SILVANO.

*un poco affrett.*

SOP. (alle altre, dietro le scene)

*p*

Sol - le - ci - te ve - ni - te;

CONT.

C O R O

*p*  
il mar que - tis - si - mo si cul - la al

mi - te rag-gio del - le stel - le;

*p*

*p*  
già l'al-to

ma - re e - splo - ra - no le pa-ran-

*mf* *p* *p*

- te di ro-se il ric-co al-ta-re; i no-stri

ca-ri vi-gi-li El-la

sul ma-re.

SILVANO

(entrando)

*p* Ea' vo - stri vo - ti ag - giun - ga - si, a - mi - che, il vo - to

(salutandole)

mi - o! Son

(sorprese, accorrendo a Silvano)

Ah! Sil - va - no?

i o!

Che fai qui so - lo?

*mf* *p*

(allegramente) *p*

S Pla\_ cido è il mar, la se-ra è que - ta... io so\_gno!

*p* *cres.* *cres.*

(osservando, quasi fra sè) *p*

S Di

Ve' di Ren - zo il bat - tel - lo....

(ridendo)

Sei po - e - ta?!...

*cres.* *pp* *3*

S (sorpreso) *Opp.* pur la pe -

Ren\_zo ? Es \_ so pu - re la pesca ha di \_ ser -

Come è bel\_lo!

*p*

S - ta - to?...

*sf*

Mod.<sup>to</sup> con anima.

S *mf* Oh dei ce - ri pro - mes - si il - lu - mi - na - to do -

Mod.<sup>to</sup> con anima.

*mf* *legato*

S - ma - ni non sa - rà cer - to l'al - ta - re!

*rit.* *dim.* *3*

*rit.* *3* *dim.* *m.d.*

*Meno.*

S

(motteggiando)

*p* Non rammen - ti l'a - da - gio? *pp* Al - le promes - se.....

*pp* Al - le promes - se.....

*Meno.*

*p*

*rall.*

del ma - ri - na - ro non ti ci fi - da - re!

del ma - ri - na - ro non ti ci fi - da - re!

*pp* *pp rall.*

SILVANO (ridendo) *mf vivace*

Sie - te sem - pre le stes - se! Ad -

*p* (con grazia)

Ad - dio, Sil - va - no!

(avviandosi, per andarsene)

*p*

Ad - dio, Sil - va - no!

**I.<sup>o</sup> Tempo.** (siede presso la riva osservando la barca di Renzo)

S. *di o!*

**I.<sup>o</sup> Tempo.**

*rit.* *a tempo*

**SOP. Sostenuto.** (avviandosi)

*p* „lo mi - ro mi - ro,..... e non ve-do chi

**MEZZI SOP.**

**CONT.**

**Sostenuto.**

*p*

*ben sostenendo*

vo - glio, *p* la bar - ca di lon -

*p* la bar - ca di lon -

*p* la bar - ca di lon -

*ben sostenendo*

*p sentito*

*p*

*rit.*

- tan ve - do spun - ta - re;

- tan ve - do spun - ta - re;

- tan ve - do spun - ta - re;

*rit.*

*p*

*a tempo**p**a tempo**p**sentito**p sostenendo**rit.**p**p**sostenendo**p**rit.*

## Un poco meno.

## Un poco meno.

- ca! i suoi ba-cio-ra son..... per al-tra

- tir, l'ho la-scia-

*sentito*

l'ho la-scia-to par-tir!...

*rall.* boe - - - - ca,.....

*p* - to par - - - tir!... Ah.....

*rall.* Ah.....

*rall.*

## Sostenuto.

[illegible]

SILVANO **Moderato.**

Oh co-me que-sto sempli-ce can-to mi turba il co-re!...

**Moderato.**

(guardando la barca di Renzo)

Perchè Renzo... al-la pesca non an-

- dò?

**Sostenuto.**

**Sostenuto.**

*m.d.*

Quel canto è menzo-

*cres.*

S

-gne - ro... no, non è ve - ro, non sì scor - da l'a - mo - re!.....

8

S

*dim. e rall.*

*p*

And.<sup>no</sup> con moto.

S

*p*

S'è spento il sol lag -

And.<sup>no</sup> con moto.

*pp*

S

- giù lontan nel pla - ci - do o - - ce - - an..... La

S  
terra è il ciel, le stel - lee i fior m'in - vi - ta - no al - l'a -

*rall.*

S  
- mor ..... E par che a me or vo - glia dir le

*a tempo*

S  
gioie ed i so - - spir ..... di que l'e - tà che un

S  
so - gno fu, e che non tor - na più .....

*rall.*

S *pp*

Oh già tra i vel in mez - - - zo al mar

*Un poco meno.*

*pp* *m.s.*

S

veg - go la dea spun - tar, nel

S

mar, ..... oh già tra i vel in mez - zo al mar, la

*rall.*

*rall.*

S *tempo*

dea gen - til che il cor sognò, che sem - pre chia - me -

*tempo* *ravvivando*

*cres. molto*

S *rò..... Oh vie-nia me, oh vie - nia me, vo'ac-*

*animando*

S *- ca - rez-zar, ba - - cia - re e ri - ba - cia-re il bian - co*

*animando*

*sostenendo molto*

S *sen,..... vo'ac-ca - rez - zar.....*

*sostenendo molto*

*affrett.*

S *..... il bion - do crin, ba - cia-ree ri - ba - ciar.....*

*affrett.*

*s* *f* *il lab-bro por-po - rin!*

*s* *f* *Oh vien-i a me, oh vien!*

*dim.*

*dim.* *p* *p* *rall.*

*Un poco meno.*

*p* *pp* *m.s.*

SILVANO  
*pp*

Oh..... che pla - ci - da not - te!

*p*

Vocal line for SILVANO, marked *pp*. The lyrics are "Oh..... che pla - ci - da not - te!". The piano accompaniment continues with a similar pattern to the first system, marked *p*.

*sentito*

*un poco rit.*

*p* *un poco rit.*

s È que - sto ma - re u - na co - sa di -

*m.s.* *un poco rit.*

s - vi - na;

*pp* *rall.* *rall.*

*p* *a tempo*

s e su dal -

*p*

s - l'on - de, giù dal - la vòl - ta

*m.s.*

*cres.*

S del . l'im . men . so cie . lo

*cres.*

*mf* *ben sentito*

*mf* *un poco rit.*

S vie . ne u . na pa . - - - ce

*m.s.* *un poco rit.*

*pp*

*p*

S so . vru . mana al co - - - re! (1) vie . ne u . na

*p*

(1) L'artista può liberamente omettere questa frase.

S

pa - ce so - vrà - ma - na al cor!.....

*rall.*

*rit.*

*mp*

*rall.*

S

Oh che pla - ci - da not - te!

*a tempo*

*a tempo*

S

(si sdraia e s'addormenta)

*cres.*

*rit.*

*p a tempo*

*pp*

*rall.*

*pp*

*m. d. dolciss. rall.*

*rall. m. d.*

**And.<sup>te</sup> mosso.**

*legatiss*

*p*

**SILVANO**

(risvegliandosi) **Rec?**

Ho dor-mi-to... e nel son-no.....

*col canto*

*sf*

u-dii Ma-til-de... chia-mar-mi a sè!...

150 Moderato.

S *p* Dolce è dor-mir so-gnan-do di lei che s'a - - ma,

**Moderato.**

S ..... ma è più dol-ce il ba-cio del-la bocca a-do-

S *p semplice* - ra - ta!..... Ed io ri-man-go qua so-lo

S *rall. mf rall. p affrett.* so-lo, a con-tem-plar le stel-le, men-tre m'a-spet-ta la mia

*rall. mf rall. p col canto*

S *p* (avviandosi) *p*

spo - sa... an - dia - mo! s'è

*And.<sup>no</sup> con moto.*

S *And.<sup>no</sup> con moto.*

spento il sol lag - giù lontan nel pla - cido o - ce - an ..... La

S *cres. e anim.* (di dentro) *cres. molto*

terra e il ciel, le stel - le e i fior m'in - vi - tano al - l' a - mor. Oh vieni a

*cres. e anim.* *cres. molto*

S *f* *sostenendo*

me, io vo' ba - ciar ..... il bian - co sen,.....

*f* *sost.*

*affrett.*

S ..... il bion - do crin, il lab - bro por - po - rin,

*affrett.*

S ..... il lab - bro por - po - rin!

*f* *3* *ff* (allontanandosi)

S ..... Oh vieni a me, ..... oh vien!

*dim.*

**Mosso agitato. SCENA V. MATILDE e RENZO.**

MATILDE

(uscendo dalla scogliera e guardando con angoscia dalla parte ove è

uscito Silvano)

*mf*

Cor - re a cer -

**Animato.**

(avviandosi)

RENZO - car - mi,  
(seguendo Matilde e trattenendola)

ahi - - mè !.....

**Animato.**

No!

Ma - til - de, a - scol - ta!.....

*mf* (con passione)

R Oh, s'io po - tes - si leg - ger - ti per en - tro

**Moderato.**

R l'a - ni - ma!..... Oh, s'io po - tes - si

R via - ce - re l'or - ren - do spa - si - mo che tut - to

R tut - to m'a - - gi - ta! Qui re - - sta,

*più f*

*sentito*

*sentito*

MAT. *f* *cres.* (con grande sconcerto)

La sciami an - dar. .... Sol -

R sen - ti - mi!

*cres.* *f* *dim. e rall.* *dim. rall. molto*

M And<sup>te</sup> moderato. *più sentito*

- le - ci - to Sil - va - no è corso alla ca - setta mi - a. E - gli pensa che tre - pi - da ad

And<sup>te</sup> moderato. *pp* *più sentito*

M a - spet - tar - lo si - a... Tor - ne - rà qui... tut - to sa -

Un poco mosso. *pp*

Un poco mosso. *rall.* *pp*

M - prà... m'uc - ci - de - rà! m'uc - ci - de - rà! Ma

*f* *sost.* *p* *rall. p*

*f* *sost.* *p* *rall. p*

E 900 S

## Andante.

M tu, ma tu che mi do-mandian - cor?..... Lo sa - i, pur

Andante.

rit. *p a tempo*

*p* *rit.* *a tempo p*

M og - gi l'ul-tima in - fa - mia,..... oh, mi aver - go - gna! ho consu - ma - ta...

*frit.* *dim. e rall.*

*rit.* *dim. e rall.*

M Tu mi vo - le - vi toglier - re Sil - va - no... e

*a tempo p* *cres.* *rit.* *f*

*a tempo p* *cres.* *rit.* *f*

M tua son sta - ta, tua son sta - ta! Ma basta, ah -

*rit. molto* *affrett.* *mp rit.*

*f rit. molto* *affrett.* *dim. e rall.* *dim.*

**Sostenuto.**

M

*pp* *cres.*

mè! Lasciami andar, io vo' tor.nar al do - ve - re, al-la

*pp* **Sostenuto.** *pp* *cres.*

M

*cres. molto rit.* *f* *un poco affrett.*

pa - ce, al ve-ro a - mor! io vo' tor - na-re al ve-ro a -

*f* *ff poco affrett.*

**Mod.<sup>to</sup> con anima.**

RENZO (afferrandola)

M

*f*

mor! No, no... sta - rai con

**Mod.<sup>to</sup> con anima.**

R

*f*

me... Nè pu - re Id - di - o ti sa -

R *mf*

- preb - be al - le mie braccia strap - par!... Vo' le ca - rez - ze

*mf* *legatiss.*

R *cres.* *f* *rit.* *rall.*

tu - e, voglio l'o - bli - o d'o - gni co - sa sul tuo lab - bro cer.

*f* *rit.* *rall.*

**Mosso.** (tentando di sciogliersi da lui) (con moto rapido toglie a Renzo il coltello da marinaio che egli ha alla cintura, e sciogliendosi da lui grida:) *con forza e rit. molto*

**MAT.** *f* *3*

Lasciami! La - scia - mi, o ch'io m'uc -

(abbracciandola) *f* *3*

R - car! Tu sei mi - a...

**Mosso.** *molto rit.*

*f*

*Mosso.* *Agitato.*

M - ci - do! (nel colmo dell'ira)

R - Ah, Cri - sto!... ren - di - mi quel coltel - lo!

*Mosso.* *Agitato.*

(s'avvia correndo dalla parte ove è uscito Silvano, ma retrocede subito spaventata)

(con grido soffocato)

M - *f* Sil - va - no! (getta il coltello in mare)

R - (con ira) (esita un pò - indi

Ah, danna - zio - ne! sono i -

corre dietro gli scogli)

R - - ner - me!...

*ff*

SCENA ULTIMA. SILVANO e MATILDE, poi RENZO.  
(confusa) *p*

M

E - ro so - la !

SILVANO *p* (guarda intorno sospettoso) (con ira repressa) *mf*

(a piacere) Tu qui ? Con chi parla - vi ? Qualcuno e - ra qui

*Sostenuto.* *p* *Moderato.*

Nes - su - no !

S

te - co ! Per - chè vuoi menti - re ? È que - sto,.....

*Sostenuto.* *Moderato.*

*mf* *dim. subito* *p* *f* *mf*

*dim.* *rall.*

è que - sto dun - que il pre - mio del - l'a - mo - re ?

*dim.* *rall.*

And.<sup>no</sup> con anima.*mf*

S Men - tr'io ti cer - co nel - la ca - me -

And.<sup>no</sup> con anima. *mf*

*mf*

S - ret - - ta che un dì ci ac - col - se in - na - mo - ra - ti a -

S - man - - ti, do - ve e - ro cer - to di tro - var -

*un poco rall.*

*un poco rall.* *p*

S - ti, a not - te in ri - va al mar t'ag -

*a tempo*

*a tempo*

S *f rit.*  
 - gi - ri... e non sei so - la !...

*f rit.*

MAT. *a tempo* (disperata)  
 Sil - va - no mio, ti

S (prorompendo) *f*  
 Chi e - ra con te?

*rall.* *a tempo*

M  
 giu - ro...

S *p*  
 Non sper - giu - ra - re... non men - ti - re... Un

Un poco mosso.

163

S (cupo) *3* *3* *3* *3* *3* *3* *cres.* *3* *3*  
uo - mo e - ra con te... da lun - ge io l'ho ve - du - to ra - pi - do di - le -

Un poco mosso.

*p cupo e legato*

S *Sostenuto.* (squassandola) *3* *f* *3*  
- guar - si... O - ve s' a - scon - de il tuo no - vo a - ma -

*cres. ed anim.* *Sostenuto.*

MAT. *f* *a piacere* *All.<sup>o</sup> ritenuto.*  
Ahi - mè, ..... Sil - va - no!

S *ff*  
- to - re? E - gli è di te più

*All.<sup>o</sup> ritenuto.*

*f col canto*

S *3* *3*  
vi - le; e - gli si ce - la come una fem - mi - nuc - cia;

*2/4* *2/4*

164 **Molto Sostenuto**

*ff*

S e t'ab-ban-do-na al-l'i ra mi - a, che so - pra te si

**Molto Sostenuto**

*ff*

*f* (impugnando la pistola) *ff* *molto rit.*

S sfre - na... Dim-mi o - ve si na - scon-de, o ch'io t'am-

**Moderato**

MAT. (gridando cercando di fuggire) (cade a terra)

A - iu - to... A - iu - - to!

(gridando) (puntandogli l'arma contro) (colpo di pistola)

S - mazzo! Ah! per l'in - - fer-no!

REN (mostrandosi in cima allo scoglio) (Renzo cade)

Ec-co-mi!

**Moderato**

*ff* *ff* *fff*

**Molto sostenuto.**

**нар** *ff*

*affrett.* *ff sostenuto*

*fff sostenuto*

*FINE DELL' OPERA.*