

LA DAMNATION DE FAUST

4

Légende en quatre parties

PREMIÈRE PARTIE

Scène I

Plaines de Hongrie

INTRODUCTION Ноты с сайта www.notarhiv.ru

Faust, seul dans les champs, au lever du soleil.

Andantino placido $\text{♩} = 152$

PIANO

p dolce ed espressivo

FAUST

Le vieil — hi —

pp

p

— ver — a fait place au prin_temps;

La natu — re s'est ra — jeu — ni — e

le chant en dehors

F. *Des cieux la coupole*

F. *in - fi - ni - e Lais - se pleu.*

poco f

F. *-voir mil - le feux é - cla - tants.*

mf f

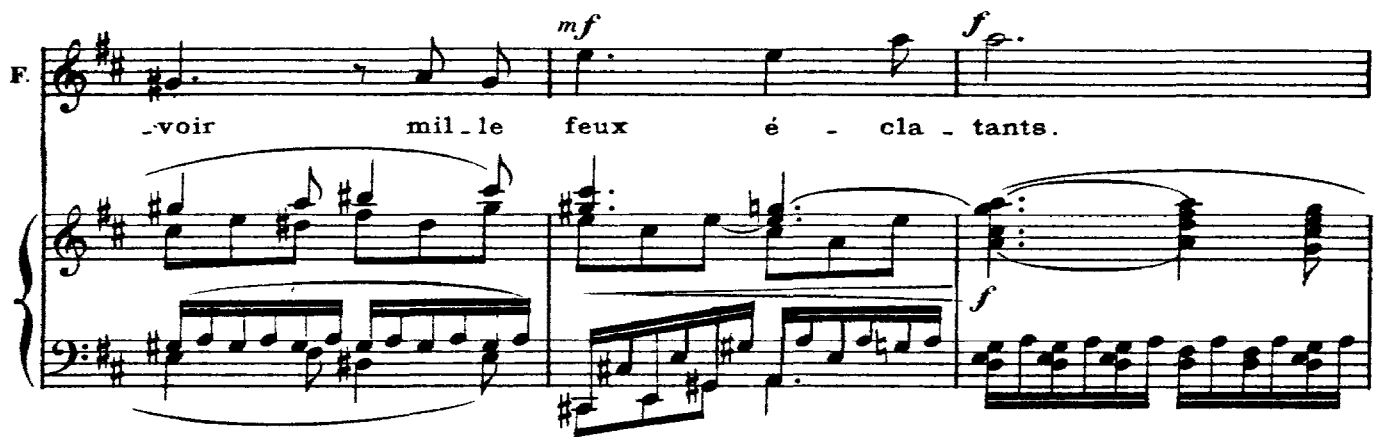

p *cresc.* *f* *dim*

FAUST

Je sens glis -

pp

7

F. - ser dans l'air la

F. bri - se ma - ti - na - le;

(b) 8

F.  De

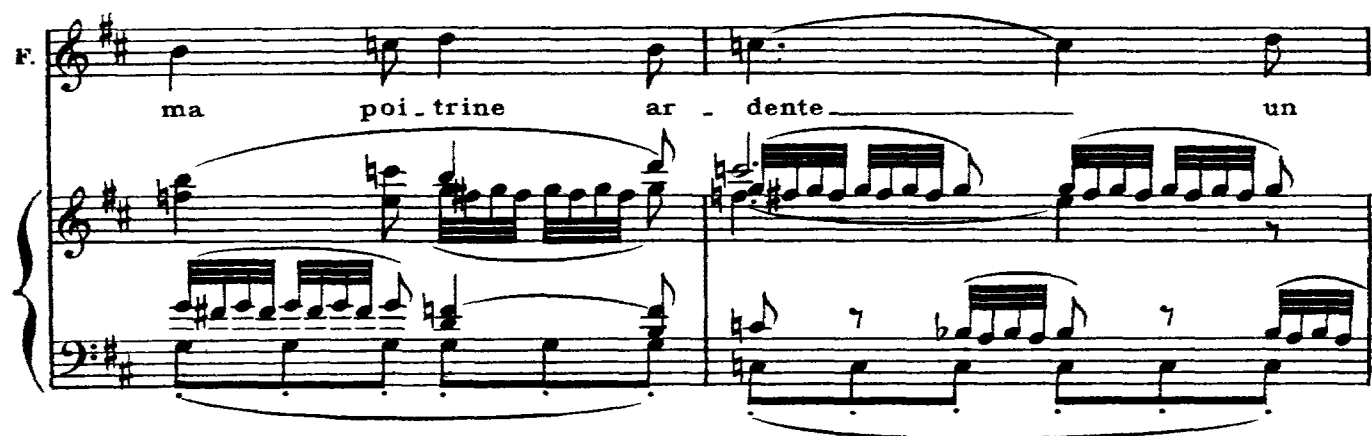
F.  ma poi-trine ar-dente un

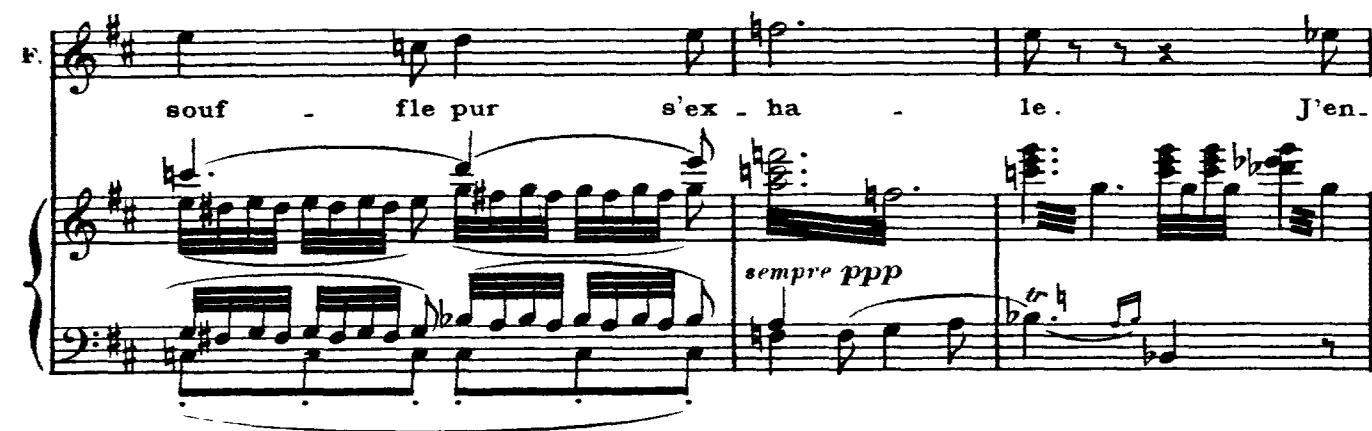
F.  souf-fle pur s'ex-ha-le. J'en-
sempre ppp

F.  tends autour de moi le ré-veil—des oi-seaux, Le long bru-is-se-
cresc.
p f pp

F. *ment* des plan - tes et des eaux.

f *pp*

F. *f* Oh! qu'il est doux de vi - vre au fond des so - li -

sf *p* *sf*

F. - tu - des, Loin de la lutte hu - mai - ne et

poco f *f* *p*

F. loin des mul - ti - tu - des!

pp *p*

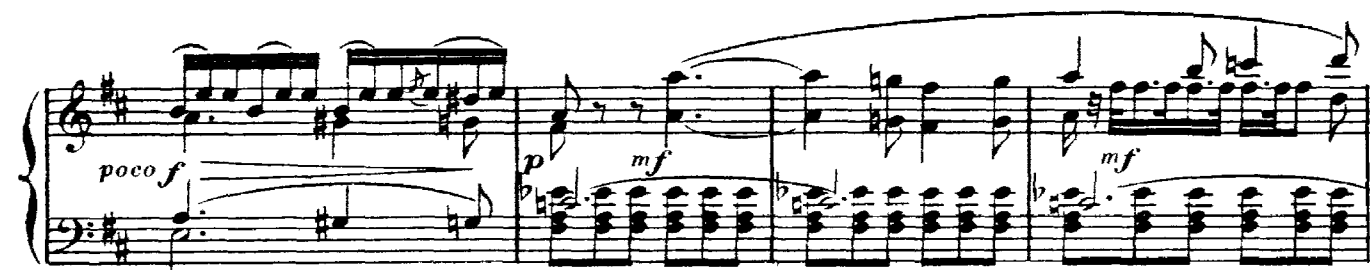
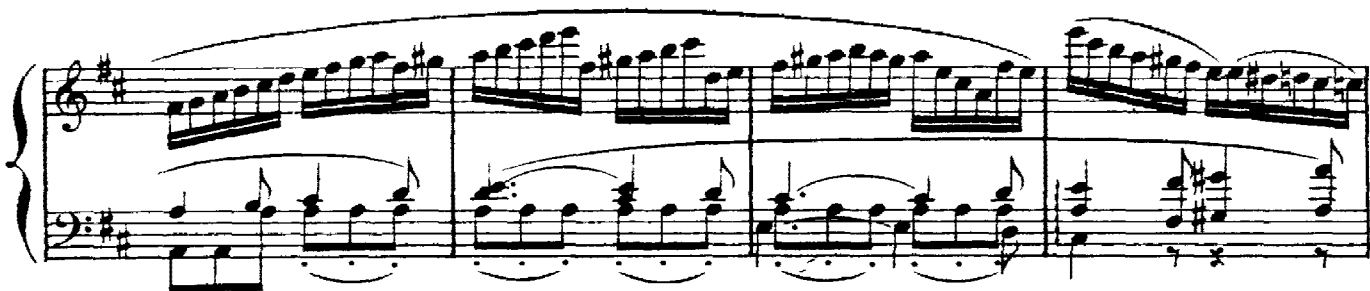
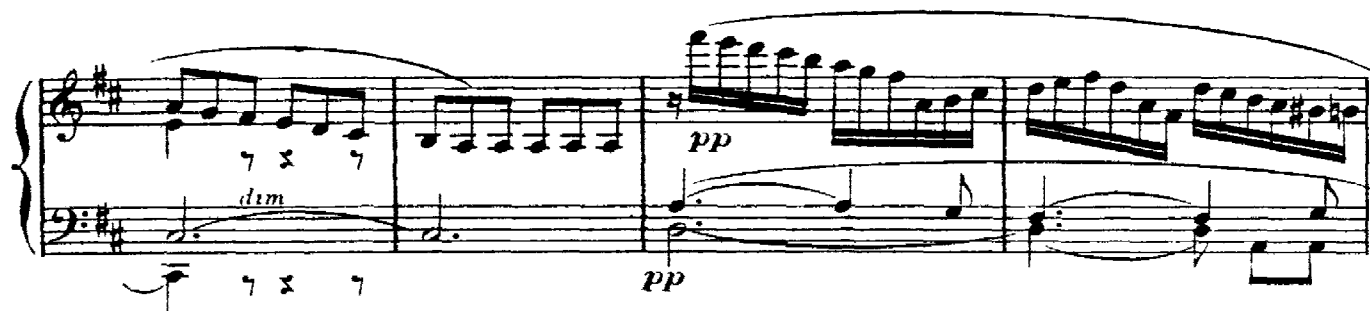

Des fragments de la RONDE DES PAYSANS et de la fanfare de la MARCHÉ HONGROISE

se distinguent au travers de la trame instrumentale. Ce sont de lointaines rumeurs agrestes et guerrières qui commencent à troubler le calme de la scène pastorale.

8

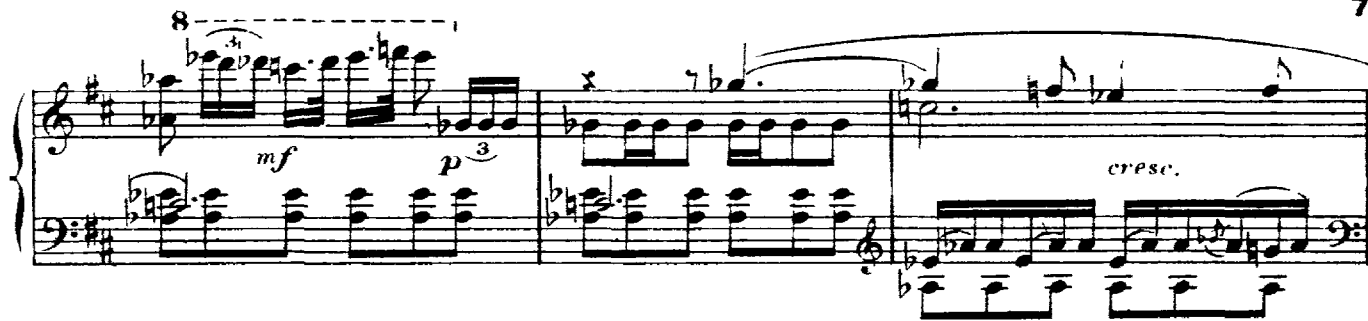

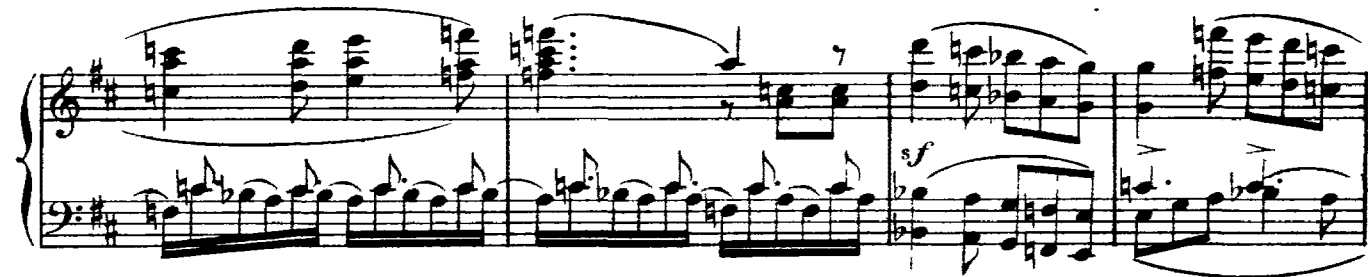

Scène II

RONDE DES PAYSANS

(Chœur)

II. SOP.

mf

Les bergers

Allegro $\text{♩} = 110$ ($\text{♩} = \text{♩}$)*mf**mf*

quit - tent leurs troupeaux; Pour la fête — ils se ren - dent beaux; —

cresc.

Fleurs des champs et ru - bans sont leur pa - ru - re; Sous le stil -

- leuls les voi - là tous,

les voi - là tous,

Dan -

-sant, sau-tant com-me des fous, sau-tant com-me des

I. SOP. *sf* > Ha! ha! ha! ha! ha!

II. SOP. *sf* > fous. Ha! ha! ha! ha! ha! ha! ha!

I. SOP. *sf* Lan-de-ri-ra! Ha! ha! ha! ha!

II. SOP. *mf* Lan-de-ri-ra! Sui-vez donc la me-su-re! *sf* Ha! ha! ha! ha!

I. TÉN. *mf* Unis

II. TÉN. Sui-vez donc la me-su-re! *sf* Ha! ha! ha! ha!

BASSES *sf* Ha! ha! ha! ha!

ha! ha! ha! ha! ha! Lan-de-ri-ra! Ha! ha! ha!

ha! ha! ha! ha! ha! Lan-de-ri-ra! Ha! ha! ha!

ha! ha! ha! ha! ha! Lan-de-ri-ra! Ha! ha! ha!

ha! ha! ha! ha! ha! Lan-de-ri-ra! Ha! ha! ha!

ha! ha! Lan-de-ri-ra! lan-de-ri-ra!

ha! ha! Lan-de-ri-ra! lan-de-ri-ra!

ha! ha! Lan-de-ri-ra! lan-de-ri-ra!

ha! ha! Lan-de-ri-ra! lan-de-ri-ra!

Presto

mf Tra la la la la

mf Tra la la la la

mf Tra la la la la

mf Tra la la la la

Ho!

ho!

Presto ♩ = 152

f Ho! ho!

mf Ho! ho!

la la la la la la la la la la la la la la la

ho! ho! ho! ho! ho!

la la la, tra la la la la la la la, tra la la la la

ho! ho! ho! ho! ho!

The second system continues the vocal melody with the addition of the word 'tra'. The piano accompaniment remains consistent, supporting the vocal lines.

la la la la. Ha! ha! ha! ha! ha!

ho! ho! ho! ho! ho!

Andantino

FAUST

Quels sont _____ ces

Andantino

*pp*ENTRÉE DES CHOEURS
Presto

cris?

quel est ce bruit loin - tain?

mf

Tra la la la la

mf

Tra la la la la

mf

Tra la la la la

mf

Ho!

Presto

mf

la la la, tra la la la la la la la la la la

la la la, tra la la la la la la la la la la

la la la, tra la la la la la la la la la la

ho! ho! ho! ho! ho!

la la la, tra la la la la la la la, tra la la la la

la la la, tra la la la la la la la, tra la la la la

la la la, tra la la la la la la la, tra la la la la

ho! ho! ho! ho! ho!

la la la la Ha! ha! ha!

la la la la Ha! ha! ha!

la la la la Ha! ha! ha!

ho! ho! ho! ho! ho!

sf *p* *sf* *p*

Andantino

FAUST

Ce sont des villa-geois, au le ver du ma.

Andantino

pp

F. *-tin,* Qui dan - sent en chan - tant

F. sur la ver-te pe - lou - se De leurs plai-sirs, — ma mi.

Allegro

F. *- sere est jalou - se.*

Allegro

pp *f* *sf*

II. SOP.

Ils passaient tous comme l'é - clair, Et les ro - bes vo - laient en

mf

l'air; — Mais bien - tôt, bien - tôt on — fut moins a -

- gi - le: Le rouge leur montait au front, leur montait au

front, Et l'un sur l'au - tre dans le rond, l'un sur

I. SOP.

sf Ha! ha! ha! ha! ha! ha! ha! ha! ha! ha!

l'au - tre dans le rond, Ha! ha! ha! ha! ha! ha! ha! ha! ha! ha!

sf *sf*

Lande-ri-ra! Ha! ha! ha! ha!

Lande-ri-ra! Tous tom-baient à la fi-le. Ha! ha! ha! ha!

IL. TEN. *mf* Tous tom-baient à la fi-le. Ha! ha! ha! ha! *Unis*

BASSFS. Ha! ha! ha! ha!

sf *sf*

ha! ha! ha! ha! ha! Lande-ri-ra! Ha! ha! ha!

ha! ha! ha! ha! ha! Lande-ri-ra! Ha! ha! ha!

ha! ha! ha! ha! ha! Lande-ri-ra! Ha! ha! ha!

ha! ha! ha! ha! ha! Lande-ri-ra! Ha! ha! ha!

ha! ha! Lande-ri-ra! lande-ri-ra!

ha! ha! Lande-ri-ra! lande-ri-ra!

ha! ha! Lande-ri-ra! lande-ri-ra!

ha! ha! Lande-ri-ra! lande-ri-ra!

8-

8-

TÉN. *f* *sotto voce*

« Ne me tou-chez donc pas ain-si! » — « Paix! ma

mf *pp*

femme n'est point i-ci! Pro-fi-tons, pro-fi-tons de la cir-cons.

p

mf

- tan - ce! » Dehors il l'em - me - na sou - dain, il l'em - me - na sou -

mf

- dain, Et tout pourtant al - lait son train, et

1. BASSES

Et tout pourtant al - lait son train, et

sf

Ha! — ha! ha! ha! — ha! ha! ha! ha! ha!

sf

Ha! ha! ha! — ha! ha! ha! — ha! ha! ha! ha! ha!

sf

tout al - lait son train, Ha! ha! ha! — ha! ha! ha! — ha! ha! ha! ha! ha!

sf

Ums *sf*

tout al - lait son train, Ha! — ha! —

Land-ri-ra! Ha! ha! ha! ha! ha! ha! ha! ha!

Land-ri-ra! La musique et la dan-se. Ha! ha! ha! ha! ha! ha! ha! ha!

Land-ri-ra! La musique et la dan-se. Ha! ha! ha! ha! ha! ha! ha! ha!

Ha! ha! ha! ha! ha! ha! ha! ha!

Land-ri-ra! Ha! ha! ha! ha! ha! Land-ri-

Land-ri-ra! Ha! ha! ha! ha! ha! Land-ri-

Land-ri-ra! Ha! ha! ha! ha! ha! Land-ri-

Land-ri-ra! Ha! ha! ha! ha! ha! Land-ri-

UNIS

-ra! land-ri-ra!

-ra! land-ri-ra!

-ra! land-ri-ra!

-ra! land-ri-ra!

-ra! land-ri-ra!

8

Presto

Tra la la la la la la la tra la la la la la la la la
 Tra la la la la la la la tra la la la la la la la la
 Tra la la la la la la la tr la la la la la la la la
 Ho! ho! ho! ho! ho!

Presto

8-
 mf

la la la la la la la tra la la la la la la la tra
 la la la la la la la tra la la la la la la la tra
 la la la la la la la tra la la la la la la la tra
 ho! ho! ho! ho! ho! ho!

la la la la la la la la. Ha! ha! ha!
 la la la la la la la la. Ha! ha! ha!
 la la la la la la la la. Ha! ha! ha!
 ho! ho! ho! ho! ho! ho!

sf p

Scène III

Une autre partie de la plaine.

*Une armée qui s'avance***Moderato**FAUST **Recit**

Mais d'un éclat guerrier les campagnes se

Moderato*p*

suivez

F. pa - rent.
All^o ma non troppo $\text{♩} = 88$
mesuré *mf*

Récit**Allegro**

Ah! les fils du Danube aux combats se pré - pa - rent!

A.

Allegro

suivez

m. d.

Récit

F.  *avec quel air fier et joyeux Ils portent leur ar - mu - re! Et quel feu dans leurs*
suivez

yeux!

All^o ma non troppo

F.  *mesuré mf* *3*

Récit

F.  *Tout cœur frémit à leur chant de vic - toi - re;*
Allegro $\text{♩} = 112$
suivez *mesuré* *Tambour mf cresc*

Récit

F.  *Le mien seul reste froid, in - sen - sible à la gloi - re.*
ff

MARCHE HONGROISE

All^o marcato $\text{♩} = 88$

Les troupes passent; Faust s'éloigne.

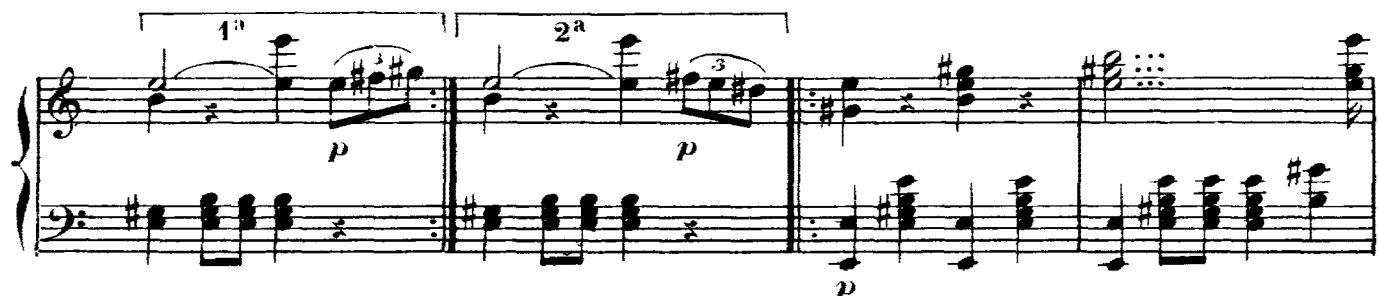
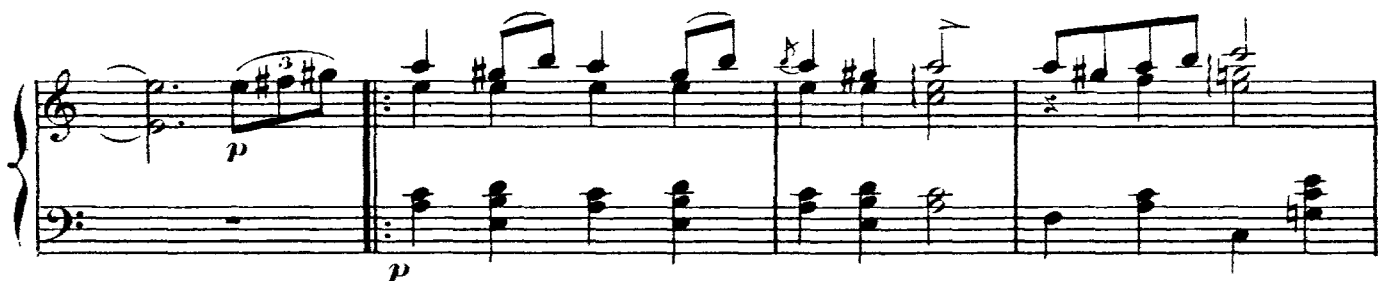

2^a

f

ff

p

f

p

1^a

dim

Au grondement du canon arrive par les portes de la forteresse

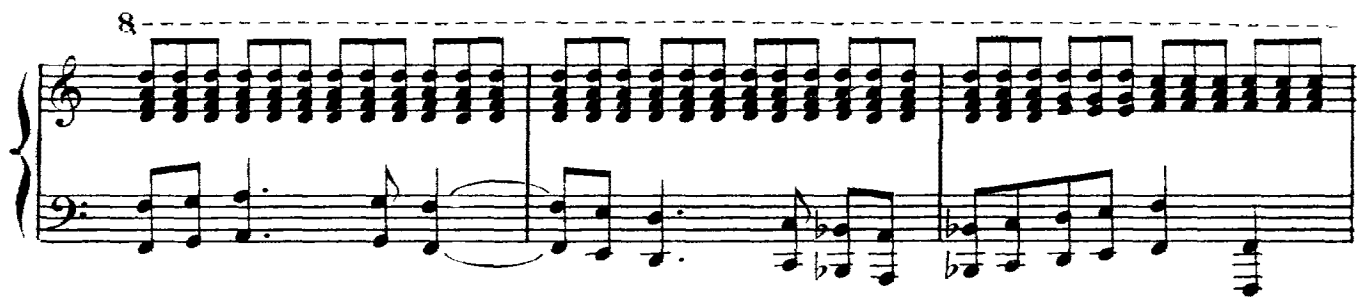
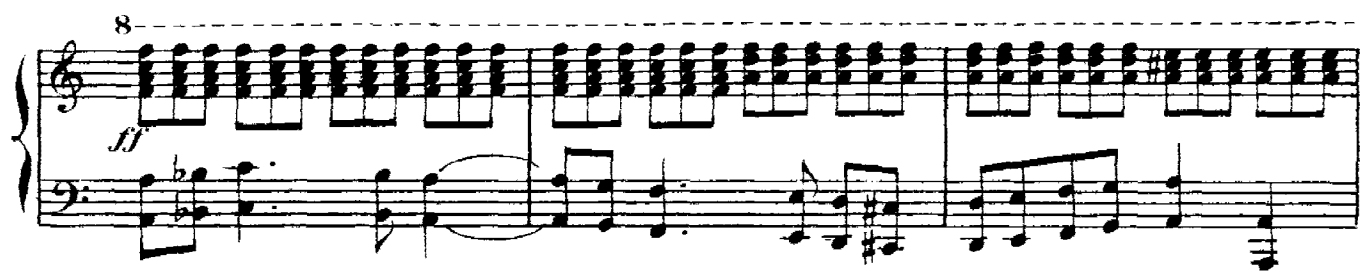

8-

8-

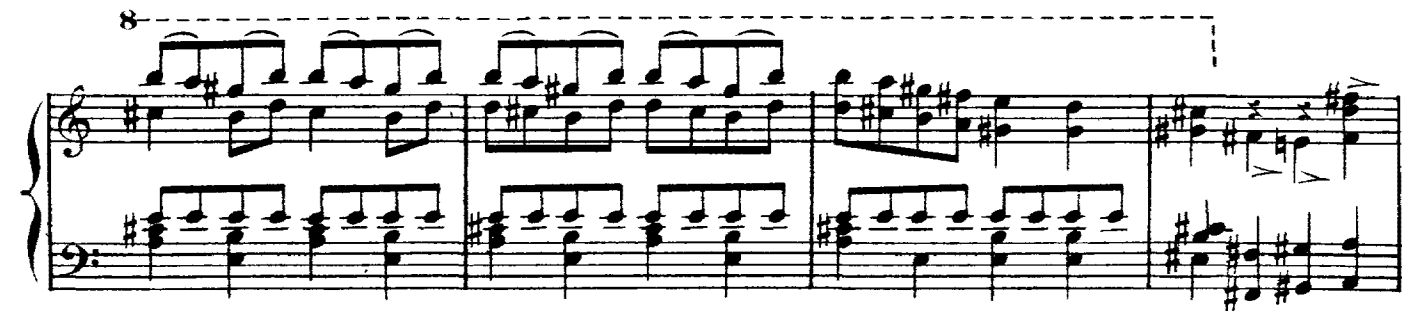

Le rideau baisse sur les dernières mesures de la marche.

Scène I

Nord de l'Allemagne

*Faust seul dans son cabinet de travail***Largo sostenuto** $\text{♩} = 72$

PIANO

pp

FAUST

Sans regrets j'ai quit-té les ri-an - tes cam-pa - gnes, Ou m'a suivi l'en-

p

- lui

Sans plai-

p

sirs je revois nos al - tiè - res monta - gnes,

F. Dans ma vieille cité je re viens a - vec lui. Oh! je

F. souf - fre! je souf - fre! et la nuit sans é - toi - les, Qui

pp sotto voce
vient d'étendre au loin son si - lence et ses voi - les, A - joute en - cor à mes

F. sombres douleurs.

F. 0

F. ter - re! pour moi seul tu n'as donc pas de fleurs!

p

F. Par le

pp

F. monde, où trouver ce qui manque à ma vi - e? Je chercherais en

p

Récit

F. vain, tout fuit mon âpre en - vi - e! Allons! il faut fi -

p cresc. *ff*

Largo **Récit**

F. - nir!... Mais je tremble.... pour -

ff *p* *p*

All^o **Lento**

F. *All^o*
 - quoi Trembler devant l'a_bîme entrouvert devant moi?... Ô

All^o
p

F. cou - pe trop long temps à mes dé - sirs ra - vi - el Viens,

poco f > p
cresc.

F. viens, no - ble cris - tall verse-moi le poi - son

poco f
cresc.
f

F. Qui doit il - lu - mi - ner ou tu - er ma rai -

ff

Il porte la coupe à ses lèvres

F. - son!

ff
sempre cresc.

Religioso mod^{to} assai ♩ = 69

I. SOP.

II. SOP.

**Religioso mod^{to} assai** ♩ = 69

FAUST

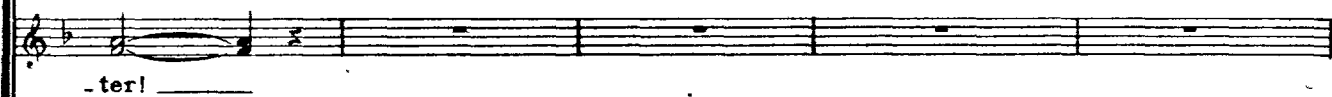
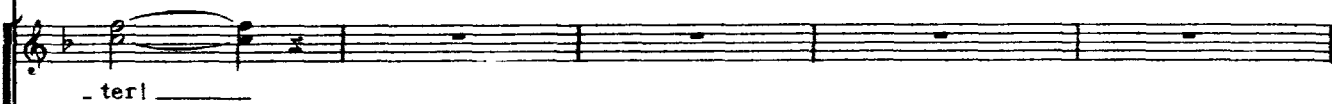
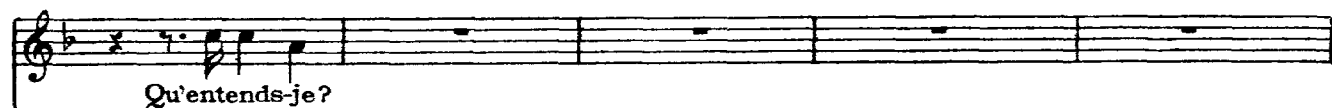

I. TEN.

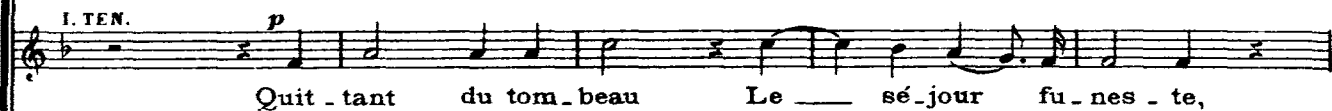

II. TEN.

I. BASSES

II. BASSES

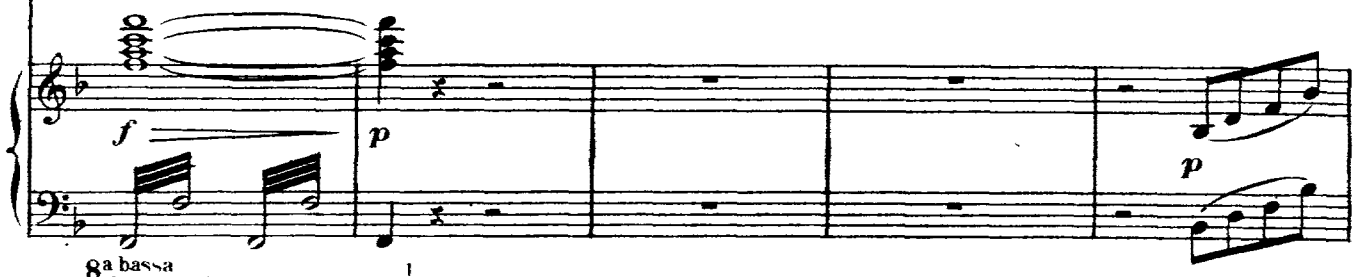

ga bassa

Au par - vis cé - les - te Il mon - te plus beau. Vers les

Au par - vis cé - les - te Il mon - te plus beau. Vers les

Au parvis cé - les - te Il mon - te plus beau. Vers les

Au par - vis cé - les - te Il mon - te plus beau. Vers les

A un moment donné, gagné par la piété, il veut joindre ses mains pour prier; il voit alors la coupe et se

gloi - res im - mor - tel - les Tan - dis qu'il s'é - lan - ce à grands

gloi - res im - mor - tel - les Tan - dis qu'il s'é - lan - ce à grands

gloi - res im - mor - tel - les Tan - dis qu'il s'é - lan - ce à grands

gloi - res im - mor - tel - les Tan - dis qu'il s'é - lan - ce à grands

souvent de ce qu'il voulait faire. Une lutte intérieure se peint sur son visage; sa main crispée tient la

pas, Ses dis - ci - ples fi - dè - les

pas, Ses dis - ci - ples fi - dè - les

pas, Ses dis - ci - ples fi - dè - les Lan - guissent i - ci -

pas, Ses dis - ci - ples fi - dè - les Lan - guissent i - ci -

Lan - guis_sent i - ci - bas. —

Lan - guis_sent i - ci - bas. — He

-bas, Ses disci - ples fi - dè - les Lan - guissent i - ci - bas

-bas, Ses disci - ples fi - dè - les Lan - guissent i - ci - bas

p

Hé - las! — c'est i - ci qu'il nous lais_se,

-las! — il nous lais - se,

Hé - las! c'est i - ci qu'il nous lais_se,

He - las! c'est i - ci qu'il nous lais_se,

Sous les traits brû - lants du mal - heur. *cresc.*

Sous les traits brû - lants du mal - heur *cresc.*

Sous les traits brû - lants du mal - heur *cresc.*

Sous les traits brû - lants du mal - heur. *cresc.*

Ô di - vin Maî - tre! ton bon -

Ô di - vin Maî - tre!

Ô di - vin Maî - tre!

Ô di - vin Maî - tre!

-heur, ton bonheur

Ô di - vin Maî - tre! ton bon -

Ô di - vin Maî - tre! ton bon -

Ô di - vin Maî - tre! ton bon -

Est cau - se de no - tre tris -

-heur Est cau - se de no - tre tris -

-heur Est cau - se de no - tre tris -

-heur Est cau - se de no - tre tris -

- tes - se. Ô di - vin

- tes - se Ô di - vin

- tes - se Ô di - vin

- tes - se. Ô di - vin

cresc.
Maî - tre! tu nous

cresc.
Maî - tre! tu nous

cresc.
Maî - tre! tu nous

cresc.
Maî - tre! tu nous

Faust porte la coupe à ses lèvres pour boire.....

lais - ses Sous les traits brû

lais - ses Sous les traits brû

lais - ses Sous les traits brû

lais - ses Sous les traits brû

Il s'arrête.

FAUST

I. SOP. *mf* sou-ve-nirs!...
 II. SOP. *mf* Christ
mf Christ
 - lants du mal-heur. *p*
 - lants du mal-heur. *p*
 - lants du mal-heur. *p*
 - lants du mal-heur. *p*

Il jette violemment la coupe à terre et s'inclinant devant l'autel, il repasse à gauche en chantant.

vient de ressusci-ter! *f*
 vient de ressusci-ter! *f*
 Ho-san - - -
 Ho-san - - -
 Ho-san - - -
 Ho-san - - -

f

Ô mon â - me trem - blan - te! Sur l'ai - le de ces chants vas -

ppp Quit - tant du tom -

ppp Quit - tant du tom -

ppp - na Quit - tant du tom -

ppp - na Quit - tant du tom -

ppp - na Quit - tant du tom -

ppp - na Quit - tant

p *pp*

à partir de ce moment il se trouve à l'avant-scène, face au public comme illuminé et continue le chant jusqu'à la fin.

f

-tu volerauxcieux?...

- beau Le sé - jour fu -

- beau Le sé - jour fu -

- beau Le sé - jour fu -

- beau Le sé - jour fu -

- beau Le sé - jour fu -

du tom - beau Le sé - jour fu -

F.

La foi chancelan - te Revient, me ramenant la paix des

- nes - te, Au par - vis cé -

- nes - te, Au par - vis cé -

- nes - te, Au par - vis cé -

- nes - te, Au par - vis cé -

- nes - te, Au par - vis cé -

- nes - te, Au par - vis cé -

F.

jours pi - eux,

- les - te Il mon - te plus

- vis cé - les - te Il mon - te plus

- les - te Il mon - te plus

- les - te Il mon - te plus

- les - te Il mon - te plus

- les - te Il mon - te plus

F

Mon heureuse enfance, La douceur de prier,

- beau. Vers les

- beau. Vers les

- beau.

- beau.

- beau. Vers les

- beau. Vers les

gloi - res im - mor -

gloi - res im - mor -

Vers les gloi - res

gloi - res im - mor

gloi - res im - mor

- tel - les Tan - dis qu'il s'e -

- tel - les Tan - dis qu'il s'é -

Vers les gloi res il s'é -

im - mor - tel - les Il s'é -

- tel - les Tan - dis qu'il s'é -

- tel - les Tan - dis qu'il s'é -

cresc.

- lan - ce à grands pas, -

- lan - ce à grands pas, -

- lan - ce à grands pas, -

- lan - ce à grands pas, -

- lan - ce a grands pas, -

- lan - ce à grands pas, -

f

f
La pu - re jou - is - san - ce D'er -

p
Ses dis - ci - ples

p
Ses dis - ci - ples

p
Ses dis - ci - ples

p
Ses dis - ci - ples

p
Ses dis - ci - ples

p
Ses dis - ci - ples

p
Ses dis - ci - ples

dim.
p
Ped. ★

F.
- rer et de rêver Par les ver - tes prai - ri - es, Aux clar -

dim.
fi - dè - les Lan - guis - sent

dim.
fi - dè - les Lan - guis - sent

dim.
fi - dè - les Lan - guis - sent

dim.
fi - dè - les Lan - guis - sent

dim.
i - ci - bas Lan - guis - sent, *dim.* ses dis -

dim.
i - ci - bas Lan - guis - sent, ses dis -

Ped. ★ Ped. ★

F. *tes in-fi-ni - es D'un so-leil de printemps!...*

dim. i - ci - bas, Ses dis - ci - ples

dim. i - ci - bas, Ses dis - ci - ples

dim. i - ci - bas, Ses dis - ci - ples

dim. dis - ci -

dim. - ci - ples i - ci - bas Lan - guis - sent,

dim. - ci - ples i - ci - bas Lan - guis - sent,

Ped. ★ Ped. ★

F. *fi - dè - les Lan - guis - sent*

fi - dè - les Lan - guis - sent

fi - dè - les Lan - guis - sent

-ples Lan - guis - sent, lan -

ses dis - ci - ples fi - dè - les Lan -

ses dis - ci - ples fi - dè - les Lan -

Ped. Ped.

F. *Ô* bai - ser de l'amour cé - les -
 i - ci - bas. Mais cro - yons
 i - ci - bas. Mais cro - yons
 i - ci - bas,
 - guis - sent i - ci -
 - guis - sent, oui, lan - guis - sent i - ci -
 - guis - sent, oui, lan - guis - sent i - ci -

Ped.  

poco rall. *rit.*
 - te Qui remplissais mon cœur de doux pressen - ti - ments, Et chassais tout dé -
 en sa pa - ro - le é - ter - nel - le. Nous le suivrons un jour, Au cé - les - te sé -
 en sa pa - ro - le é - ter - nel - le. Nous le suivrons un jour, Au cé - les - te sé -
 lan - guis - sent
 - bas, lan - guis - sent
 - bas, lan - guis - sent
 - bas, lan - guis - sent
poco rall. *rit.*

8

a tempo

F. *- sir, tout dé - sir fu - nes -*
- jour Où sa voix nous ap - pel -
- jour Où sa voix nous ap - pel -
i - ci - bas.
i - ci - bas.
i - ci - bas.
i - ci - bas.

a tempo

L'Église disparaît et on revoit dans un demi jour
 la chambre de Faust, comme au lever du rideau.

F. *- tel....*
- le. Ho - san - na! Ho -
- le. Ho - san - na! Ho -
Ho - san - na! Ho -
Ho - san - na! Ho -
Ho - san - na! Ho -
Ho - san - na! Ho -

pp

San - - - - - na! Ho-
San - - - - - na! Ho-
San - - - - - na! Ho-
San - - - - - na! Ho-
San - - - - - na! Ho-
San - - - - - na! Ho-
San - - - - - na! Ho-

pp

FAUST *p*
Hé-

San - - - - - na!
San - - - - - na!
San - - - - - na!
San - - - - - na!
San - - - - - na!
San - - - - - na!
San - - - - - na!

ppp

Récit presque mesuré

dolce assai

F. *Poco più lento*

_ las! doux chants du ciel, pour quoi dans sa pous - siè - re Ré - veil -

pp

F. *p*

_ ler le maudit? hym - nes de la pri - è - re, Pour -

F. *pp*

_ quoi... soudain... ve - nir ébranler mon des - sein? Vos su -

F. *pp*

- a - ves ac - cords rafraî - chis - sent mon sein.

F. *pp* *cresc.* *poco rit.*

Chants plus doux que l'au - ro - re, Re - ten - tis - sez en -

f

F. - co - re! Mes lar - mes ont cou - lé, Le ciel m'a re - con -

f *p* *p* *pp*

Ped. *

Scène V

All^o moderato

- quis. MÉPHISTOPHELES Récit
(apparaissant brusquement)

Ô pure é - moti - on!

ff *fff* *p* suivez

M. En - fant du saint par - vis! Je t'ad - mi - re, doc -

M. - teur! Les pi - eu - ses vo - lé - es De ces clo - ches d'ar -

M. *- gent Ont charmé grande-ment Tes o-reil-les trou-blé-es.*

cresc. *sf* *p* *p cresc.*

FAUST

ff *f* *p*

Qui donc es-tu? toi, dont l'ardent regard Pénètre ain-si que l'éclat d'un poignard, Et

F. *qui, com-me la flam-me, Brûle et dé-vo-re l'â-me!*

p *f*

MÉPHIST.

Vrai-ment, pour un doc-teur, La de-mande est frivo-le!

p

Allegro

M. *Allegro* $\text{♩} = 100$ *Je suis l'esprit de vi-e, Et c'est moi qui con-*

ff *f*

M. *- so - le. Je te don - ne - rai tout: le bonheur, le pla -*

M. *- sir, Tout ce que peut rê - ver le plus ar - dent dé - sir.*

FAUST
Eh

F. *bien! pau - vre démon, fais - moi voir tes mer - veil - les!*

M. *Cer - tes! j'en chan - te -*

M. *- rai tes yeux et tes o - reil - les.*

M. **Au lieu de t'en-fer - mer, tris-te com-me lever Qui ron-ge tes bou-**

M. **- quins, Viens! suis -**

FAUST

M. **J'y con-sens.**

moi! change d'air! Par-tons donc

Allegro

M. **pour connaître la vi - e. Et lais - se le fa - tras**

Allegro $\text{♩} = 100$

Méphistophélès et Faust disparaissent

v. de ta phi-lo-so-phi - e!

Le théâtre s'obscurcit

complètement, tant la scène que la salle, pendant ces vingt mesures d'orchestre

pour le changement de décor et le jour reparait brusquement sur le tableau

de la cave d'Auerbach à Leipzig.

f

Scène VI

La cave d'Auerbach à Leipzig

All^o con fuoco ♩ = 160

MÉPHIST. Recit

Voi-ci,

I. TÉN.

A boire en - cor!

du vin Du Rhin!

II. TÉN.

A boire en - cor!

du vin Du Rhin!

I. BASSES

A boire en - cor!

du vin Du Rhin!

II. BASSES

du vin Du Rhin!

Allegro

Faust, un sé - jour de fol - le com - pa - gni - e.

Allegro

mesuré

- ci - vins et chan - sons ré - jou - is - sent la vi -

mesuré

CHŒUR DE BUVEURS

Allegretto

(un peu moins vite que le précédent Chœur et lourdement)

mesuré

- e.

I. TÉN.

II. TÉN.

I. BASSES

II. BASSES

Oh! qu'il fait bon, oh! qu'il fait bon,

Oh! qu'il fait bon,

Oh! qu'il fait bon,

Oh! qu'il fait bon,

Oh! qu'il fait bon,

Allegretto ♩ = 138

bon, quand le ciel ton - - ne,

quand le ciel ton - - ne,

qu'il fait bon, quand le ciel

qu'il fait bon, quand le ciel

Res - ter près d'un bol en - flam - mé,
 Res - ter près d'un bol en - flam - mé,
 ton - ne, Res ter près d'un bol,
 ton - ne, Res - ter près d'un bol,

mf

Faust regarde la table des joueurs et sous l'influence de Méphistophélès il commence à s'y

près d'un bol enflammé,
 res - ter près d'un bol enflammé,
 res - ter près d'un bol enflammé,

f

intéresser; mais bientôt une querelle survient et l'un des joueurs assène un grand coup de

Et se rem - plir, et se rem - plir comme u - ne
 Et se rem - plir,
 Et se rem plir,
 Et se rem - plir,

f

ton - - ne, Dans
comme u - ne ton - - ne, Dans
se rem - plir comme u - ne ton - ne,
se rem - plir comme u - ne ton - ne,

mf

poing sur la figure de son adversaire Faust recule et va à une autre table; mais à la vue des

un ca - ba - ret en - fu - mé!
un ca - ba - ret en - fu - mé! un ca - ba - ret
Dans un ca - ba - ret, dans un ca - ba - ret
Dans un ca - ba - ret, dans un ca - ba - ret

buveurs qui ont l'air de l'inviter avec des gestes complètement ivres et abrutis et des faces

J'ai - me le vin
en - fu - mé! J'ai - me le vin
en - fu - mé! J'ai - me le
en - fu - mé! J'ai - me le

mf *f*

et cette eau blon - de
 et cette eau blon - de
 vin et cette eau blon - de Qui fait ou - bli -
 vin et cette eau blon - de Qui fait ou - bli -

d'ivrognes, il s'éloigne au fond, écœuré. Méphistophélès le suit dépité.

Qui fait ou - bli - er le cha - grin. Quand ma
 Qui fait ou - bli - er le cha - grin. Quand ma
 - er le cha - grin, ou - bli - er le cha - grin.
 - er, ou - bli - er le cha grin.

mè - re me mit au mon - de, J'eus un i - vro -
 mè - re me mit au mon - de, J'eus -
 Quand ma mè - re me mit au mon - de,
 Quand ma mè - re me mit au mon - de,

mf

gnepour parrain, j'eus un i - vro - gnepourparrain.
 un i - vro - gne pour par - rain, pour par - rain.
 J'eus un i - vro - - - - gne pour par - rain.
 J'eus un i - - vro - gne pour par - rain.

ff

f
 Oh! qu'il fait bon, oh! qu'il fait
 Oh! qu'il fait bon,
 Oh! qu'il fait bon,
 Oh! qu'il fait bon,
 Oh! qu'il fait bon,

f *p*

bon, quand le ciel ton - ne,
 Oui, oui, quand le ciel ton - ne,
 Oui, quand le ciel ton - ne, quand le ciel
 Oui, quand le ciel

Res - ter près d'un bol en flam-mé,
 Res - ter près d'un bol en flam-mé,
 ton - ne, Res - ter près d'un bol,
 ton - ne, Res - ter près d'un bol,

Et se rem - plir comme u - ne
 près d'un bol en flam-mé, Et se rem - plir comme u - ne
 res - ter près d'un bol en flam-mé, Et se rem -
 res - ter près d'un bol en flam-mé, Et se rem -

ton - - - ne, comme u - ne ton - - -
 ton - - - ne, comme u - ne ton - - -
 - plir comme u - ne ton - - - ne, comme u - ne
 - plir comme u - ne ton - - - ne, comme u - ne

ne, comme u-ne ton - - ne, Dans un ca-ba -

ne, comme u-ne ton - - ne, Oui,

ton - - ne, comme u-ne ton - - ne,

ton - - ne, comme u-ne ton - - ne,

- ret, en - - fu - - mé,

Dans un ca ba ret en - - fu - - mé,

Dans un bon ca - ba - ret, dans un ca - ba -

Dans un ca - ba - ret en - - fu - - mé, dans un ca - ba -

dans un ca - ba - ret en - - fu - -

dans un ca - ba - ret en - - fu - -

- ret, dans un ca - ba - ret en - - fu - -

- ret, dans un ca - ba - ret en - - fu - -

- mé, dans un ca - ba - ret

- mé, dans un ca - ba - ret

- mé, dans un

- mé, dans un

en - fu - mé! Oh! qu'il fait

en - fu - mé! Oh! qu'il fait

bon ca - ba - ret! Oh! qu'il fait

bon ca - ba - ret! Oh! qu'il fait

The second system continues the musical score. The vocal parts sing "en - fu - mé! Oh! qu'il fait" and "bon ca - ba - ret! Oh! qu'il fait". The piano accompaniment continues with the same rhythmic pattern, adding some harmonic variation in the right hand.

bon! Qui

bon!

bon!

bon!

Allegro

sait quel-que plai-sante his-toi-re? En ri-

Allegro $\text{♩} = 126$

p

-ant le vin est meil-leur.

H. TÈN.

mf

A

Il n'a plus de mé-moi-re!

toi, Brander!

I. BASSES

Il n'a plus de mé-moi-re!

BRANDER (ivre)

J'en sais u-ne, et j'en suis l'au-

mf *p*

B

-teur.

f Eh bien donc ! vi - te !

f Eh bien donc ! vi - te !

f Eh bien donc ! vi - te !

II. BASSES

f Eh bien donc ! vi - te !

Récit Brauder se lève et s'avance en chancelant.

B

Puisqu'on m'inv - te, Je vais vous chanter du nouveau.

Bravo! bravo! —

Bravo! bravo! —

Bravo! bravo! —

Bravo! bravo! —

suivez *p*

ff

Briuler doit chanter cette chanson debout, face au public
l'œil hagard, complètement abruti, sans faire un geste

BRANDER

Allegro $\text{♩} = 125$

ff Cer -

B. -tain rat, dans u - ne cui - sine, E - ta - - bli

f *p*

B. comme un vrai fra - ter, S'y trai - - tait

f *p*

B. si bien que sa mine Eût fait en - - vie au gros Lu -

f *p*

B. -ther. Mais un beau jour le pau - vre

ff *p*

B. dia - - ble, Em - poi - - son - - né, sau - ta de -

B. - hors, Aus-si triste, _____ aus - - si

B. mi - se - - ra - ble Que s'il eût eu l'a - mour au

B. corps! _____

I. et II. TÊN. *f* Que s'il eût eu l'a - mour au corps! _____

I. et II. BASSES *f* Que s'il eût eu l'a - mour au corps! _____

B. Il cou - rait de - vant et der - rière; Il

B. grat - tait, re - ni - flait, mor - dait,

B. Par - cou - rait la mai - son en - tiè - re;

B. La rage à ses maux a - jou - tait, Au

B. point qu'à l'as - pect — du dé - li - re Qui

B

con - su - mait ses vains ef - forts, Les mau -

B

-vais plai - sants pou -

f *pp*

B

-vaient di - re Ce rat a bien l'a - mour au corps!

mf

B

I et II TÊN

Ce rat a bien l'a - mour au corps!

I et II BASSES

Ce rat a bien l'a - mour au corps!

ff

B. Dans le four - - neu le pau-vre si - re Crut pour -

B. -tant se ca - cher très bien, Mais il se

B. trom - part, et le pi - re, C'est qu'on l'y fit rô -

B. -tir en - fin. La ser - van - - te, me - chan - -

B. -te fil - - le, De son mal - - heur rit

B. bien a. - lors. — Ah! di - sait - el -

B. -le, comme il gril - le! Il a vrai-ment l'a -

B. -mour au corps! —

I. et II. TÉN Il a vrai - ment l'a - mour au corps! —

I. et II. BASSES Il a vrai - ment l'a - mour au corps! —

All^o moderato *mf*

II. BASSES Re - qui - es - cat in pa - - ce!

All^o moderato

Récit. BRANDER

Pour l'A - men u-ne fugue! u-ne fugue, un choral!

p A - - men!

p A - - men!

p A - - men!

p A - - men!

p suivez *mf*

B. Im - pro - vi - sons un mor - ceau ma - gis - tral!

MÉPHIST. (à demi-voix)

E - cou - te bien ce -

p

M - ci! nous allons voir, docteur, La bestia - li - té dans tou - te sa can - deur

p

FUGUE. Sur le Thème de la Chanson de Brander.

I 1 F V

II TÊN.

1. BASSES et BRANDER

II. BASSFS

All^o non troppo ♩ = 96

♩ = 96

men, a - men, a - men, a - men, a - men, a - men,

men, a - men, a - men, a - men, a - men, a - men,

a - men, a - men, a - men, a - men, a - men, a - men, a - men,

a - men, a - men, a - men, a - men, a - men, a - men,

a - men, a - men, a - men, a - men, a - men, a - - - - -

- men, a - - - men, a - - - men, a - - - men,

a - men, a - men, a - men, a - men, a - - - men, a - - - men

- - - - - men, a - - - - men, a - - -

sempre f

un poco rit.

un poco rit.

men, a - - - - - men!

a - men, a - men, a - men, a - men, a - men, a - men, a - men, a - men!

a - - - - - men, a - - - - - men!

- - - - - men, a - - - - - men!

un poco rit.

All^o moderato

Recit

MÉPHIST s'avancant

Vrai Dieu, messieurs,

votre fugue est fort belle, Et

All^o moderato

suivez

A l'apparition de Mephistophelès les buveurs terrifiés reculent vers leurs tables. Faust s'assied

tel - le Qu'a l'entendre on se croit aux saints lieux !

Souffrez qu'on vous le

à une table de droite.

di - se Le style en est sa - vant, vraiment re - li - gi -

- eux, On ne saurait ex - primer mieux Les sen - ti - ments pi -

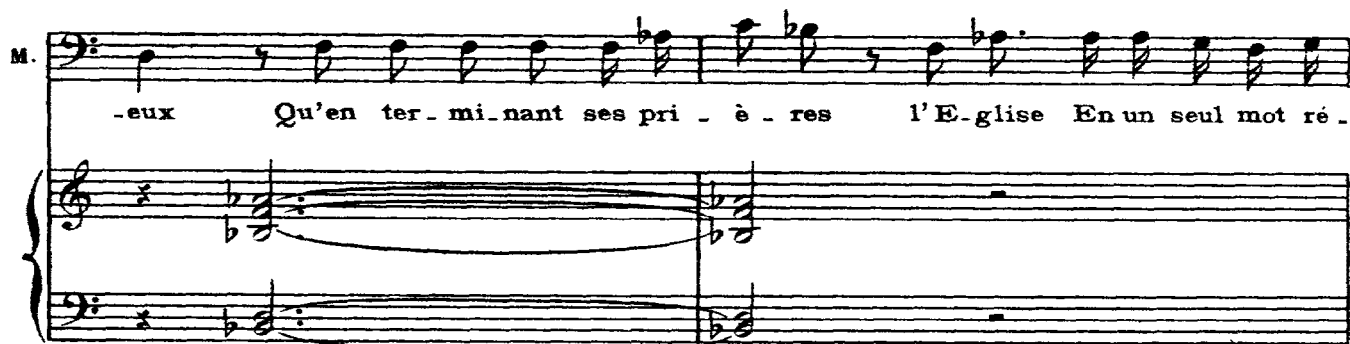
M. 

-eux Qu'en ter-mi-nant ses pri-è-res l'Eglise En un seul mot ré-

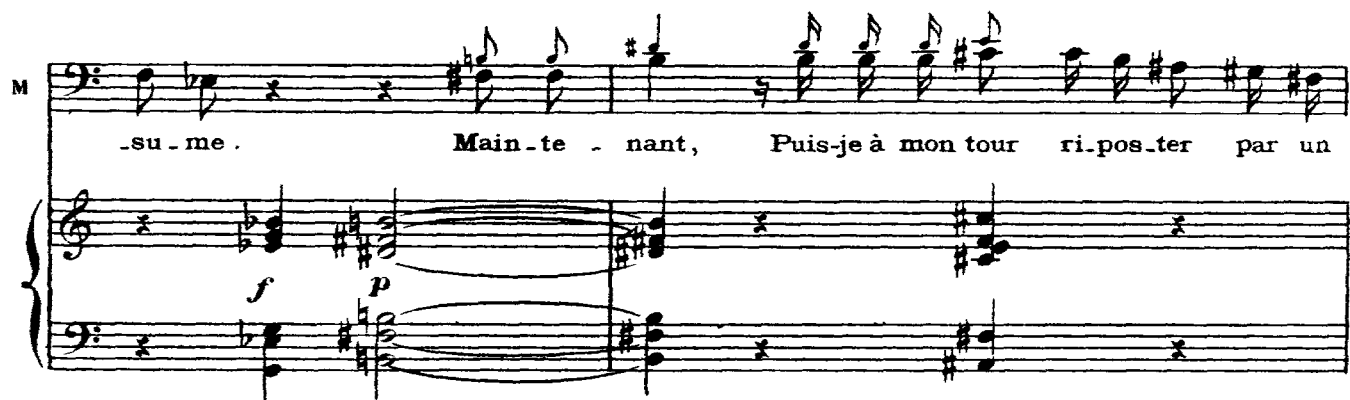
M. 

-su-me. Main-te-nant, Puis-je à mon tour ri-pos-ter par un

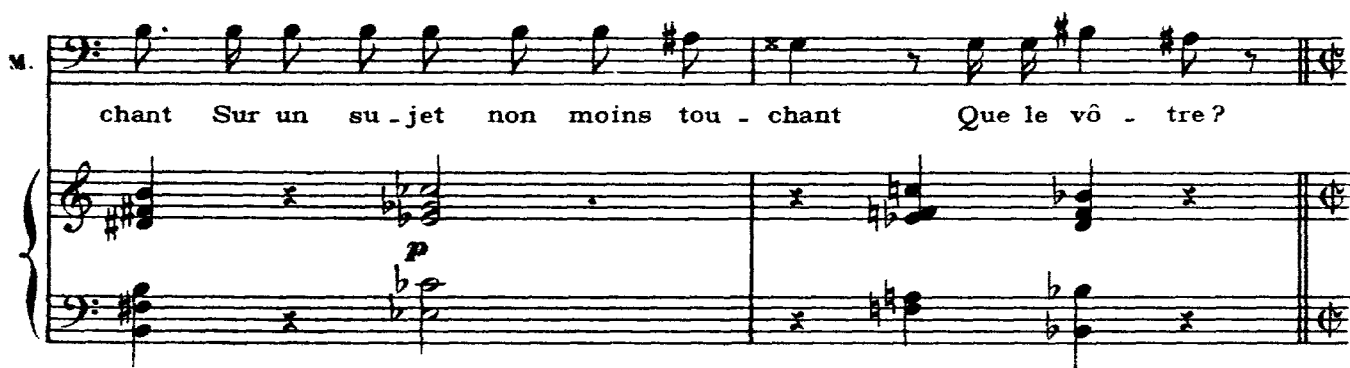
M. 

chant Sur un su-jet non moins tou-chant Que le vô-tre?

All^o non troppo

Let II. TÉN.

Les buveurs entre eux mystérieusement et avec des regards idiots.

sotto voce

Ah ça! mais se mo-que t'il de

Let II. BASSES

sotto voce

Ah ça! mais se mo-que t'il de

All^o non troppo $\text{♩} = 96$

mf

nous ? Quel est cet hom - me ? Oh! qu'il est

nous . Quel est cet hom - me ? Oh! qu'il est

pâ - le, et comme Son poil est roux !

pâ - - le, et comme Son poil est roux ! N'im -

Volon-tiers ! Autre chanson ! A vous !

Autre chanson ! A vous !

-por-te ! A vous ! à vous !

A vous !

A vous !

CHANSON DE MÉPHISTOPHÈLES

All^{to} con moto ♩ = 168

MÉPHIST. prenant le milieu de la scène.

U - ne pu - ce gen - til - le Chez un

prin - ce lo - geait Com - me sa propre fil - le, Le brave

hom - me et l'ai - mait . Et, l'histoi - re l'as - su - re, Par son tail.

- leur, un jour, Lui fit pren - dre me - su - re Pour

M. *f* un habit de cour.

f *p* *ff* *p* *mf* *ff*

M. L'in-sec-te plein de joi-e, Dès qu'il se vit pa-

pp *p*

M. -ré D'or, de velours, de soie, Et de croix dé-co-

M. -ré, Fit venir de pro-vin-ce Ses frè-res et ses

cresc.

M. *sœurs* Qui, par or - dre du prin - ce, De -

M. *f* - vin - rent grands sei - gneurs.

M. Mais ce qui fut bien pi - re, C'est que les gens de

M. cour, Sans en o - ser rien di - re, Se grat - taient tout le

M. jour. Cruelle po-li - ti - que! Ah! ——— plaignons leur des -

M. - tin, Et dès qu'u - ne nous pi - que, E - cra - sons-la sou -

M. - dain!

I. TÉNORS (éclats de rire)
Bra.vo! bra.vo! bra - vo! Ha! ha! ha! bra.vo! bra-vis-si -

II. TÉNORS
Ha! ha! ha! bra.vo! bra.vo! bra - vo! bra.vo! bra-vis-si -

I. BASSES
Bra.vo! bra.vo! bra - vo! Ha! ha! ha! ha! bra.vo! bra -

II. BASSFS
Bra.vo! bra.vo! bra - vo! Ha! ha! ha! ha! bra.vo! bra -

- mo! bra - vo! bra - vo! bra - vo!

- mo! bra - vo! bra - vo! bra - vo! È -

- vo! bra - vo! bra - vo! bra - vo! È - cra - sons - la, é -

- vo! bra - vo! bra - vo! bra - vo! È - cra - sons - la, é -

Oui, é - cra - sons-la sou - dain!

È - cra - sons - la, oui, é - cra - sons-la sou - dain!

- cra - sons-la, é - cra - sons - la, oui, é - cra - sons-la sou - dain!

- cra - sons-la, é - cra - sons - la, oui, é - cra - sons-la sou - dain!

- cra - sons-la, é - cra - sons - la, oui, é - cra - sons-la sou - dain!

FAUST

Récit.

Assez! fuyons ces lieux où la parole est vi-le, La joie i-

All° non troppo

suivez

pp

-gnoble et le ges-te bru-tal! N'as-tu d'autres plai-sirs, un sé-jour plus tran-

-quille A me donner, toi, mon guide in-fer-nal?

MÉPHIST.

Ah! ce-ci te de-

Faust et Méphistophélès partent dans les airs.

-plaît? suis-moi!

All° leggiero ♩ = 100

mf

mf

Andantino ♩ = 76

Scène VII

AIR DE MÉPHISTOPHÈLÈS

*Bosquets et prairies du bord de l'Elbe*Mod^{to} assai un poco lento $\text{♩} = 69$

p *pp*

MÉPHIST.
dolce

Voi-ci des ro - ses,

pp

M.

De cet-te nuit é - clo - ses. Sur — ce lit embaumé,

M.

O — mon Faust bien-ai-mé, Re - po - - - se! Dans

M.

un vo - lup - tueux som - meil — Où glis - se - ra sur

M. *toi plus d'un bai-ser ver - meil, Où des fleurs pour ta*

M. *couche ou - vri - ront leurs co - rol - les, Ton o -*

M. *- reille en - ten - dra de di - vi - nes pa - ro - les. E -* *pp*

M. *- cou - te, é - cou - te! Les Es - prits de la terre et de* *cresc.*

M. *l'air Com - mencent, pour ton rêve, — un su - a - ve con -* *mf* *rit.*

CHŒUR DE GNOMES ET DE SYLPHES (Songe de Faust)

Andante

- cert.

I SOP *p* Dors! _____

II SOP *p* Dors! _____

I et II TEN

I et II BASSES

Andante ♩ = 54

p

Ped ★

12 12

3 3

pp Dors, _____ heu - - reux

pp Dors, _____ heu - - reux

I TEN *pp* Heu - - reux

II TEN. *pp* Heu - - reux

pp

12 6

Faust!

Faust! Bien-tôt, oui, bien-tôt — sous —

Faust! Heu - reux Faust! bien -

Faust!

I. BASSES *pp*

Dors!

II. BASSES *pp*

Dors!

p

нар

un voi - le D'or et d'azur, heu - reux Faust, tes yeux —

- tôt, sous un — voi - le D'or et d'a - zur, tes yeux

I. et II. BASSES

vont, tes yeux vont se fer - mer. Au front des

vont se fer - mer. Au front des

Bientôt sous un voi - le. Tes yeux vont se fer - mer.

I BASSES

II BASSES *pp*

Bientôt sous un voi - le, Tes yeux vont se fer - mer.

cieux _____ va bril - ler ton é - toi - - - le;

cieux va briller _____ ton _____ é - toi - - - le;

Son - ges d'a - mour vont en - fin te char.

Son - ges d'a - mour vont en - fin te char.

Bien

pp

Bien

- mer. De si - tes ra - vis - sants

- mer. De si - tes ra - vis - sants

De si - tes ra - vis - sants

- tôt, De si - tes ra - vis - sants

p

Heu - - - - - reux

- tôt, oui, bien -

La cam - pa - gne se cou - vre,

La cam - pa - gne se cou - vre,

La cam - pa - gne se cou - vre,

heu - - - - - reux

La cam - pa - gne se cou - vre,

p

Ped. ★

M.

Faust!

Bien - - - - -

- tôt, sous

Et notre œil y dé - cou - vre

Et notre œil y dé - cou - vre

Et notre œil y dé - cou - vre

Faust, bien - - - - -

Et notre œil y dé - cou - vre

M. - tôt, sous un

un voi le

Des fleurs, des bois, des champs,

Des fleurs, des bois, des champs,

Des fleurs, des bois, des champs,

- tôt, sous un

Des fleurs, des bois, des champs,

voi le

D'or et d'a - zur,

Et d'é - pais - ses feuil - lé - es

Et d'é - pais - ses feuil - lé - es

Et d'é - pais - ses feuil - lé - es

voi le

Et d'é - pais - ses feuil - lé - es

M.
 D'or et d'a - - -
 heu - - - - - reux
 OÙ de ten - dres a - mants
 OÙ de ten - dres a - mants
 OÙ de ten - dres a - mants

M.
 - zur, tes yeux
 Faust, tes yeux
 Pro - mè - nent leurs pen - sé - es.
 Pro - mè - nent leurs pen - sé - es.
 Pro - mè - nent leurs pen - sé - es.
 - zur, tes yeux
 Pro - mè - nent leurs pen - sé - es

M. vont se fer

vont se fer

De si - tes ra - vis - sants

De si - tes ra - vis - sants

De si - tes ra - vis - sants

vont se fer

De si - tes ra - vis - sants

M. - mer.

- mer.

La cam - pa - gne se cou - vre.

La cam - pa - gne se cou - vre.

La cam - pa - gne se cou - vre.

- mer.

La cam - pa - gne se cou - vre.

De si - tes ra - vis - sants

Au

front

des

Au

front

des

Au

front

des

De si - tes ra - vis - sants

Et

notre

œil

y

dé -

Ped

★

La cam - pa - gne se cou - vre,

cieux

va

bril -

cieux

va

bril -

ler

cieux

va

bril -

La cam - pa - gne se cou - vre,

- cou

vre

Des

Ped.

★

Et notre œil y dé - cou - vre

- ler

ton

é -

ton

é -

- ler

ton

é -

Et notre œil y dé - cou - vre

bois,

des

Ped.

Des fleurs, des bois, des champs.

- toi

le.

- toi

le.

- toi

le.

Des fleurs, des bois, des champs.

champs,

Où

de

ten - dres a

FAUST

p

Ah!

sur

mes

MÉPHIST.

p

Au

front

des

Au

front

des

Mais plus loin sont couverts

Les longs rameaux des

Au

front

des

Au

front

des

Mais plus loin sont couverts

- mants Pro - mè - nent leurs pen - sé - es, D'e -

F
yeux ——— dé ———

M.
cieux ——— va ——— bril — ler ———

cieux ——— va ——— bril —

treil — les De bourgeons, pampres verts,

cieux ——— va ——— bril — ler ———

cieux ——— va ——— bril —

Les longs ra-meaux des treil — les De bourgeons, pampres

-pais — ses feuil — lé — es, Des bois où de

F.  -jà s'é - tend un

M.  ton é -

 -ler ton é -

 Et de grap-pes ver-meil - les. Vois ces jeu-nés a -

 ton é -

 -ler ton é -

 verts, Et de grap-pes ver-meil - les.

 ten - dres a - mants Pro - mè - nent leurs pen -

F. *vo* - - - le....

M. -toi - - - le

-toi - - - le

- mants, Le long de la val - le - e,

-toi - - - le.

-toi - - - le.

Vois ces jeu - nes a - mants, Le long de la val -

- sé - - - es.

mf *cresc.*

Vois ces a - - -

mf *cresc.*

Vois ces a - - -

Vois ces jeu - nes a - mants Sous la fraî - che feuil -

- lé - e, Ou - bli - er les ins - tants

p *cresc.*

- mants, Le long de la val -
 - mants, Le long de la val -
 - lé - e U - ne beau - té les suit,
 Sous la fraî - che feuil - lé - e. U - ne beau - té les

- lé - e,
 - lé - e,
 Vois ces a -
 In - gé - nu - e et pen -
 suit, In - gé - nue et pen - sive; A sa pau - piè - re luit U - ne lar - me fur -
 Vois ces a -
 tr tr

p *cresc.*

Ou - bli - er

p *cresc.*

Ou - bli - er

- mants, Le long de la val -

- si - ve.

- ti - ve. De grap-pes ver-meil-les Et de pampres verts Les longs rameaux des

- mants, Le long de la val -

p

les ins - tants Sous la feuil -

les ins - tants Sous la feuil -

- lé - e,

treilles Plus loin sont cou-verts. De si - tes ra - vis - sants La cam - pa - gne se

- lé - e,

(tr#) (tr)

lé - e. U - U -
 lé - e. U -
p *cresc.*
 Ou - bli - er
 A sa pau - pié - re luit U - ne
 - couvre, Et notre œil y dé - couvre, Et notre œil y dé - couvre Des bois et des
cresc.
 Ou - bli - er

MÉPHIST.

p
 U - ne beau - té les
 - ne beau - té les
 - ne beau - té les
 les instants Sous la feuil - lé e. U -
 lar - me fur - ti - ve, u - ne lar - me fur - ti - ve.
 champs. Vois ces a - mants!
 les instants Sous la feuil - lé e! Un -

M. *suit.* Faust, el - le t'ai - me -
suit; Faust, el - le t'ai - me -
suit; Faust, el - le t'ai - me -
- ne beau - té les *suit;* El - le t'ai - me -
Bien - - - tôt el - le t'ai - - me -
U - - - ne beau - té les
- ne beau - té les *suit;* El - le t'ai - me -

FAUST (endormi)

La vision disparaît.

Mar - ga - ri - ta!

M. - ra. Le lac étend ses flots A l'en - tour des mon -
- ra. Le lac étend ses flots A l'en - tour des mon -
- ra. Le lac étend ses flots A l'en - tour des mon -
- ra. Le lac étend ses flots A l'en - tour des mon -
- ra. Le lac étend ses flots A l'en - tour des mon -
suit. Le lac étend ses flots A l'en - tour des mon -
- ra. Le lac étend ses flots A l'en - tour des mon -

[illegible]

f Là, de chants d'al-lé - gres - se La ri - ve re - ten -

f Là, de chants d'al-lé - gres - se La ri - ve re - ten -

f Là, de chants d'al-lé - gres - se La ri - ve re - ten -

f Là, de chants d'al-lé - gres - se La ri - ve re - ten -

f Là, de chants d'al-lé - gres - se La ri - ve re - ten -

f Là, de chants d'al-lé - gres - se La ri - ve re - ten -

Andante

Allegro (3 mesures = 1 de l'And^{te})

mf

f

Pendant cette partie du chœur, des gnomes ont envahi la scène et cherchent à attraper les danseuses qui fuient en zig-zag.

-tit. Ha!

-tit. Ha!

-tit. Ha!

-tit. Ha!

-tit. Ha!

-tit. Ha!

8

D'au - tres chœurs là sans ces - se La dan - se nous ra -

D'au - tres chœurs là sans ces - se La dan - se nous ra -

D'au - tres chœurs là sans ces -

D'au - tres chœurs là sans ces -

D'au - tres chœurs là sans

D'au - tres chœurs là sans

- vit, La dan - se nous ra - vit. Les

- vit, La dan - se nous ra - vit. Les

- se La dan - se nous ra - vit. Les

- se La dan - se nous ra - vit. Les

ces - se La dan - se nous ra - vit. Les

ces - se La dan - se nous ra - vit. Les

uns gaiement s'a - van - cent Au - tour des cô - teaux

uns gaiement s'a - van - cent Au - tour des cô - teaux

uns gaiement s'a - van - cent Au - tour des cô - teaux

uns gaiement s'a - van - cent Au - tour des cô - teaux

uns gaiement s'a - van - cent Au - tour des cô - teaux

uns gaiement s'a - van - cent Au - tour des cô - teaux

verts.

Ha!

verts.

Ha!

verts.

Ha!

verts.

Ha!

verts

Ha!

verts

Ha!

De plus har-dis s'é - lan - cent,

De plus har-dis s'é -

De plus har-dis s'é - lan - cent,

De plus har-dis s'é -

De plus har-dis s'é - lan - cent,

s'é - lan -

De plus har-dis s'é - lan - cent, s'é -

De plus har-dis s'é - lan - cent, s'é -

Les Gnomes disparaissent.

FAUST (rêvant)

Mar - - ga -

- lan - cent Au sein des flots a - mers.

- lan - cent Au sein des flots a - mers.

- cent Au sein des flots a - mers.

- lan - cent Au sein des flots a - mers.

lan - cent Au sein des flots a - mers.

Andante

F. *ri - ta! ô Marga - ri - ta!*

MÉPHIST. *f*

Le lac é - tend ses

Le lac é - tend ses

Le lac é - tend ses

Le lac é - tend ses

Le lac é - tend ses

Le lac é - tend ses

Le lac é - tend ses

Le lac é - tend ses

Andante

p

mf

F. 

M. 
flots A l'en - tour des mon - ta - gnes;

flots A l'en - tour des mon - ta - gnes;

flots A l'en - tour des mon - ta - gnes;

flots A l'en - tour des mon - ta - gnes;

flots A l'en - tour des mon - ta - gnes;

flots A l'en - tour des mon - ta - gnes;

flots A l'en - tour des mon - ta - gnes;

[illegible]

Cher - chant

Cher - chant

Cher - chant

Cher - chant

- mi - de,

Cher - chant

- mi - de,

Cher - chant

12

12

12

MÉPHIST.

sotto voce

Le

l'ombre et le frais,

l'ombre et le frais,

l'ombre et le frais,

l'ombre et le frais,

l'ombre et le

l'ombre et le

12

12

12

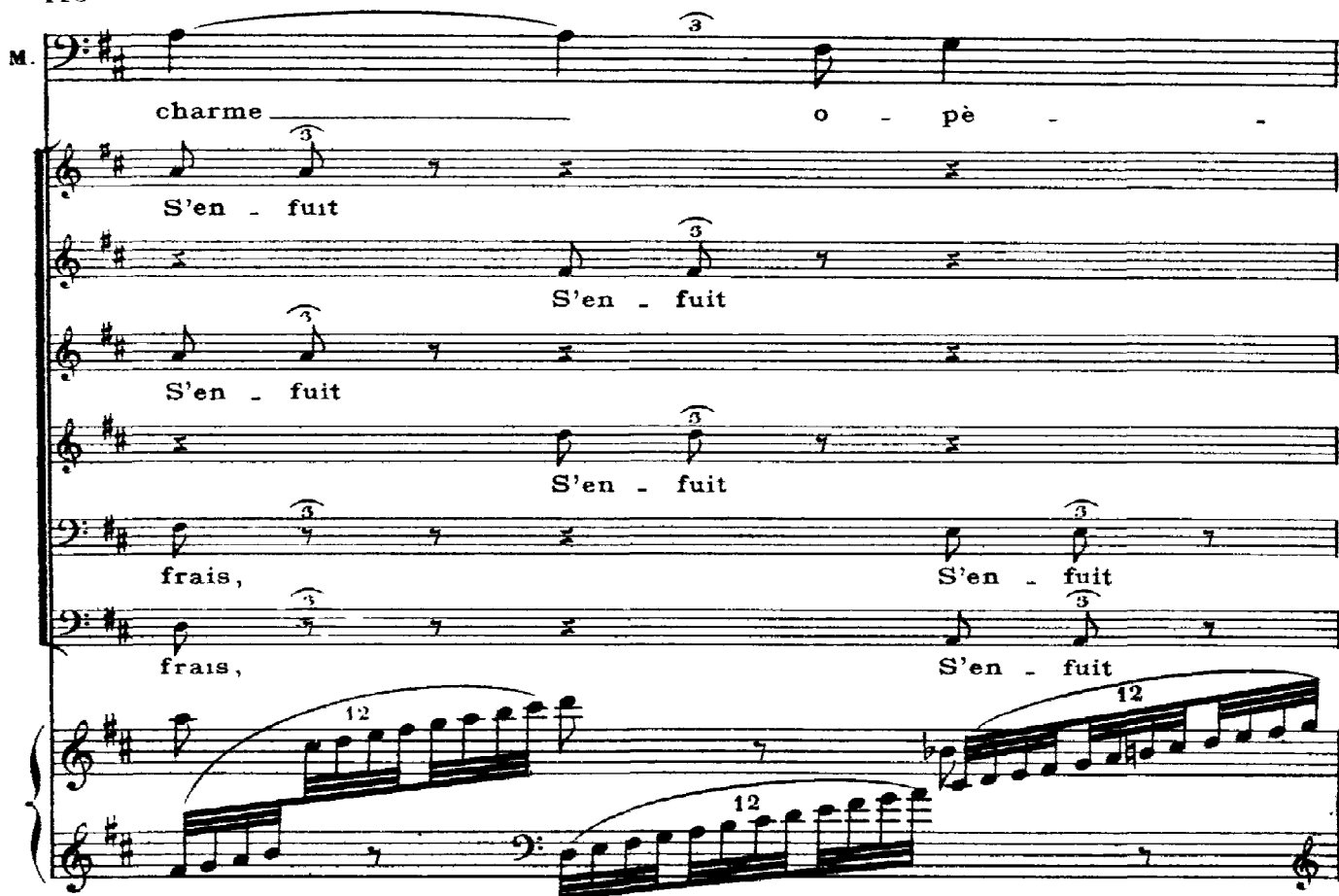
M. 
charme o - pè -
S'en - fuit
S'en - fuit
S'en - fuit
S'en - fuit
frais, S'en - fuit
frais, S'en - fuit

M. 
- re, il est a
d'un vol ra - pi - de
d'un vol ra - pi - de
d'un vol ra - pi - de
d'un vol ra - pi - de
d'un vol ra -
d'un vol ra -

FAUST *dolcissimo*

Mar - ga - ri - ter... la vi - e,

ter... la vi - e,

ter... la vi - e,

ter... la vi - e,

ter... la vi - e,

ter... la vi - e,

F. - ta!

- el... *pp* C'est el.le, Si belle, Qu'A -

perdendosi Tous cher chent dans les

perdendosi Tous cher - chent dans les

perdendosi C'est el.le, Si belle, Qu'A -

- e, Cher - chent dans les

- e, Cher

perdendosi

-mour te destina. Dors! _____
 cieux Une é - toi - le ché -
 cieux Une é - toi - le ché -
 -mour te destina. Dors! _____
 cieux U - - -
 chent

La vision réapparaît.
 Dors! _____
 - ri - e Qui s'al - lu -
 - ri - e Qui s'al - lu -
 Dors! _____
 - ne é - toi - le ché -
 une é - toi - - -
 La vision réapparaît.

ma pour
ma pour
Dors!
ri
le aux

La vision disparaît. MÉPHIST. *pp*
C'est
Dors! *ppp* Dors! *pppp*
eux. Dors! *ppp* Dors! *pppp*
eux. Dors! *ppp* Dors! *pppp*
e. Dors! *ppp* Dors! *pppp*
cieux. Dors!

M.  *bien! c'est bien, jeunes esprits, Je suis content de vous.*

Heu - reux

Heu - reux

Heu - reux

Heu - reux

Heu - reux

Heu - reux

sempre ppp

M.  *Bercez, bercez son sommeil enchan-té!*

Faust, dors! dors!

Faust, dors! dors!

Faust, dors! dors!

Faust, dors! dors!

Faust, dors! dors!

Faust, dors! dors!

BALLET DES SYLPHES

All^o tempo di Valse (3 mesures = 1 de l'Andante)

pp

Violoncelles (cou sordina)

Des sylphes se balancent en silence dans les airs en dansant autour de Faust endormi.

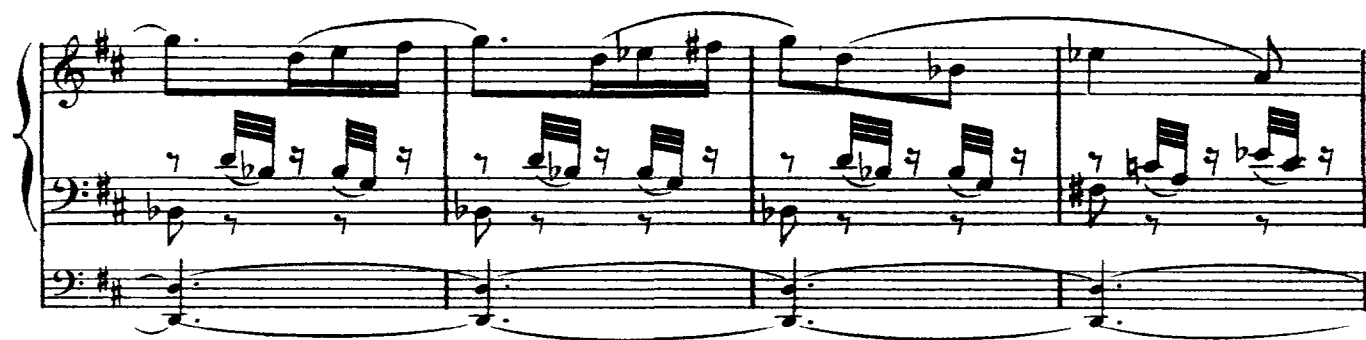

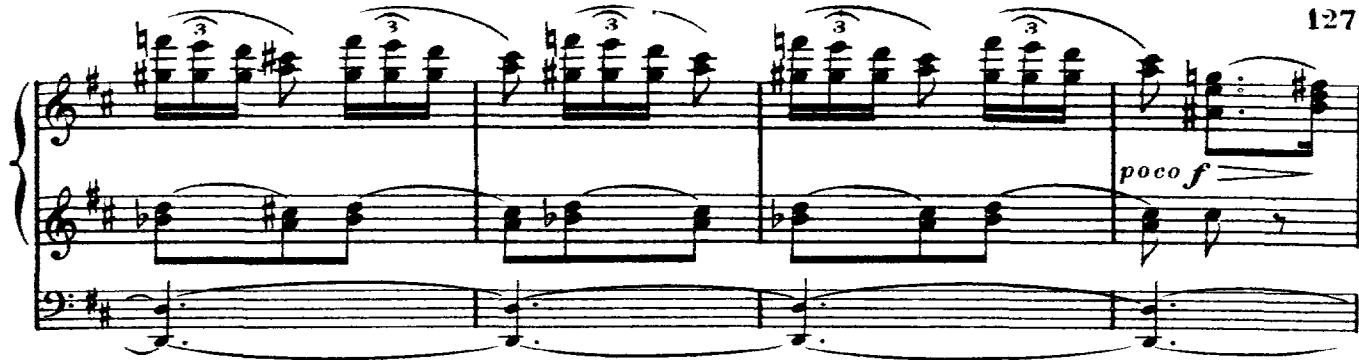

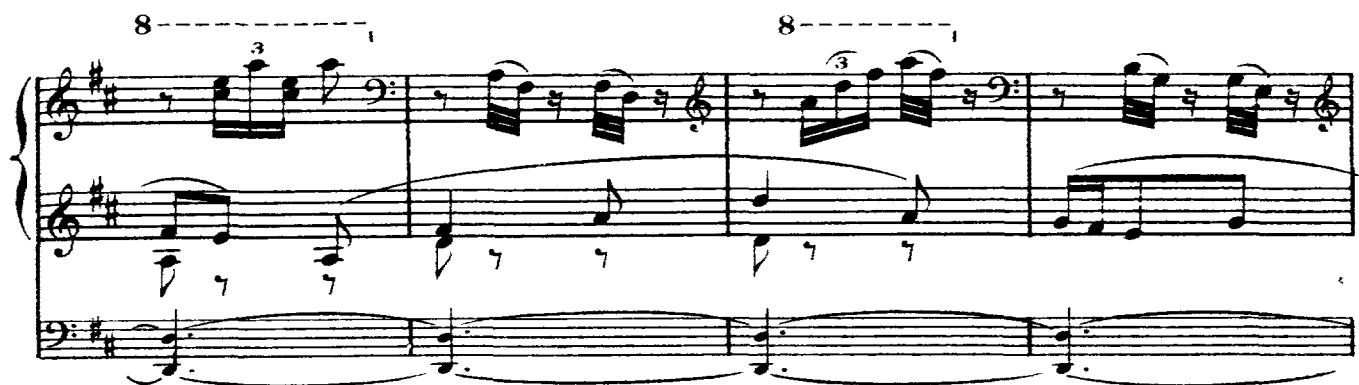

sans presser

8^a bassa

Allegro ♩ = 152

FAUST (s'éveillant en sursaut)

Récit

Marg-a-ri - ta! Qu'ai-je vu? qu'ai-je vu?

suivez

Quel - le cé - leste i - ma - ge! quel ange Au front mor -

tell! Où le trouver? Vers quel au - tel traî-ner à ses

F

pieds ma lou-an - ge?

MÉPHIST.

Eh bien! il faut me suivre en-

Moderato ♩ = 80

mesuré

M.

- cor Jus - qu'à cette al - cône em - bau - mé - e Où re -

pp

rall.

Récit

M.

- po - - - se ta bien-ai - mé - e. A toi

p

M.

seul ce di - vin tré - sor! Des é - tu - diants voi -

ff *f* *pp*

M.  *mf*

- ci la joy - eu - se co - hor - te Qui va passer de - vant sa

M. 

por - te. Par - mi ces jeun - es fous, au bruit de leurs chan -

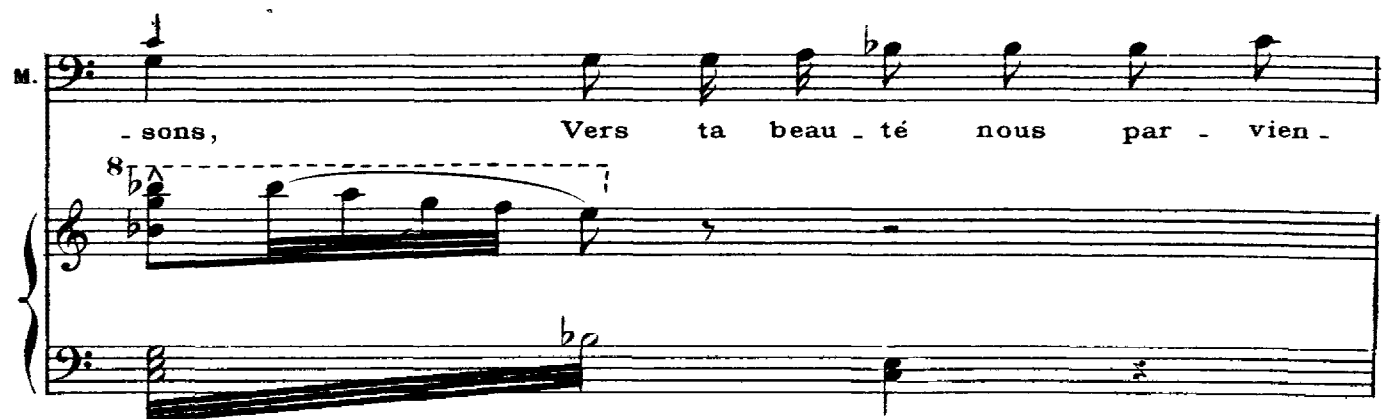
M. 

- sons, Vers ta beau - té nous par - vien -

M. 

- drons; Mais contiens tes transports et suis bien mes le -

f *p*

Scène VIII

Final

CHŒUR DE SOLDATS

-cons.

Allegro ♩ = 96*p**cresc**poco**a poco**mf*

I. TÉNORS (Soldats)

mf

Vil - les en - tou.

II. TÉNORS (Soldats et Etudiants)

mf

Vil - les en - tou.

II. BASSES (Soldats)

mf

Vil - les en - tou.

mf

- ré - es De murs et remparts

- ré - es De murs et remparts

- ré - es De murs et remparts

Fil - let - tes su -

Fil - let - tes su -

Fil - let - tes su -

- cré - es, Aux ma - lins re - gards,

- cré - es, Aux ma - lins re - gards,

- cré - es, Aux ma - lins re - gards,

Vic - toi - re cer - tai - ne

Vic - toi - re cer - tai - ne

Vic - toi - re cer - tai - ne

8

8

Près de vous m'at - tend. Si

Près de vous m'at - tend. Si

Près de vous m'at - tend. Si

grande est la pei - ne, Le

grande est la pei - ne, Le prix est plus

grande est la pei - ne, Le prix est plus grand, le prix, le

cresc.

cresc.

p

cresc.

cresc

prix est plus grand.

Aux sons des trom.

grand, le prix est plus grand.

Au

prix est plus grand.

*f**détaché*

-pet-tes, Les bra-ves sol - dats S'é-lancent aux fê-tes Ou bien aux com-

son des trompet-tes, Les bra-ves sol-dats S'é-lancent aux fê-tes Ou

Au son des trom-pet-tes, Les bra-ves sol - dats S'é-lancent aux

-bats.

Fil - let-tes et

bien aux combats.

Fil - let-tes et

fê-tes Ou bien aux com-bats.

Fil - let-tes et

vil_les Font les dif-fi-ci-les; Bientôt tout se rend, Bientôt, bien.

vil_les Font les dif-fi-ci-les; Bientôt tout se rend, Bientôt, bien.

vil_les Font les dif-fi-ci-les; Bientôt tout se rend, Bientôt, bien.

-tôt tout se rend, Bien-tôt, bien-tôt tout se rend.

-tôt tout se rend, Bien-tôt, bien-tôt tout se rend.

-tôt tout se rend, Bien-tôt, bien-tôt tout se rend. Si grande est la

Vil-les en-tou-ré-es De murs

Vil-les en-tou-ré-es De murs

pei-ne, Le prix est plus grand. Vil-les en-tou-ré-es

et remparts, _____

et remparts, _____

et remparts, _____

Fil - let - tes su - cré - es, Aux ma - lins regards; _____

Fil - let - tes su - cré - es, Aux ma - lins regards; _____

Fil - let - tes su - cré - es, Aux ma - lins regards; _____

Vic - toi - re cer - tai - ne Près de vous _____

Vic - toi - re cer - tai - ne Près de vous _____

Vic - toi - re cer - tai - ne Près de vous _____

8

m'at - tend. Si grande est la pei - ne,

m'at - tend. Si grande est la pei - ne,

m'at - tend. Si grande est la pei - ne,

cresc. Le prix est plus grand.

cresc. Le prix est plus grand, le prix est plus grand.

cresc. Le prix est plus grand le prix, le prix est plus grand.

P cresc.

CHANSON D'ÉTUDIANTS

1. TÉNORS

Jam nox stella - ta, nox stella - ta ve - la - mi - na pan -

1. BASSES

Jam nox stella - ta, nox stella - ta ve - la - mi - na pan -

Istesso tempo 8

- dit. Nunc, nunc bi.bendum,

- dit. Nunc, nunc bi.bendum,

8

f

nunc biben-dum et a - mandum est. Vi - ta—

nunc biben-dum et a - mandum est. Vi - ta—

p

bre - vis fu-gax que vo - lup - tas. Gau - de -

bre - vis fu-gax que vo - lup - tas. Gau - de -

f

- a-mus i - gi - tur, gau-de - a - mus,gaude - a - - mus,gaude.

- a-mus i - gi - tur, gau-de - a - mus,gaude - a - - mus,gaude.

3

- a - - - mus!

- a - - - mus!

p No-bis sub - ri - den - te lu - - nâ, *mf* per urbem quæ - ren - tes pu

p No-bis sub - ri - den - te lu - - nâ, *mf* per urbem quæ - ren - tes pu

- el - las, e - a - - mus!

- el - las, e - a - - mus!

f No-bis sub - ri - den - te lu - - nâ,

f No-bis sub - ri - den - te lu - - nâ,

mf

per ur-bem, quæ - ren - tes pu - el - las, e - a - mus!

mf

per ur-bem, quæ - ren - tes pu - el - las, e - a - mus!

tr

mf

6

f

Ut cras, for-tu - na - ti Cæ - sares, di - ca -

f

Ut cras, for-tu - na - ti Cæ - sares, di - ca -

p

cresc

f

mf

нар

- mus: Ve - ni, vi - di, vi - ci!

- mus: Ve - ni, vi - di, vi - ci!

f

ff

3

Gau - de - a - mus, gau - de - a - mus gau - de - a - mus i - gi - tur!

Gau - de - a - mus, gau - de - a - mus gau - de - a - mus i - gi - tur! —

mf

6

8

CHŒUR DES SOLDATS ET DES ÉTUDIANTS

FAUST *f*

Jam nox stella - ta, —

MÉPHIST. *f*

Jam nox stella - ta, —

f Vil - les en - tou - ré - es De murs et remparts, —

f Vil - les en - tou - ré - es De murs et remparts, —

f Jam nox stella - ta, —

f Vil - les en - tou - ré - es De murs et remparts, —

f

F. nox stella - ta ve - la - mi - na pan - dit.

M. nox stella - ta ve - la - mi - na pan - dit.

Fil - let - tes su -

Fil - let - tes su -

nox stella - ta ve - la - mi - na pan - dit.

Fil - let - tes su -

F. Nunc, nunc biben-dum, nunc biben-dum et a-man-dum

M. Nunc, nunc biben-dum, nunc biben-dum et a-man-dum

- cré - es Aux ma - lins regards, Vic.

- cré - es, Aux ma - lins regards, Vic.

Nunc, nunc biben-dum, nunc biben-dum et a-man-dum

- cré - es, Aux ma - lins regards, Vic.

F. est. Vi - ta — bre - vis fu - gax que

M. est. Vi - ta — bre - vis fu - gax que

- toi - re cer - tai - ne Pres de vous — m'at - tend.

- toi - re cer - tai - ne Pres de vous — m'at - tend.

est. Vi - ta — bre - vis fu - gax que

- toi - re cer - tai - ne Pres de vous — at - - tend —

F. vo-lup-tas. Gau - de - a-mus i - gi - tur, gau-de-

M. vo-lup-tas. Gau - de - a-mus i - gi - tur, gau-de-

Si grande est la pei - ne,

Si grande est la pei - ne,

vo-lup-tas. Gau - de - a-mus i - gi - tur, gau-de-

Si grande est la pei - ne, Le prix est plus

- a - mus, gaude - a - mus, gaude - a -

- a - mus, gaude - a - mus, gaude - a -

Le prix est plus grand. Au son des trom-

Le prix est plus grand, le prix est plus grand Au

- a - mus, gaude - a - mus, gaude - a -

grand, le prix, le prix est plus grand.

F.  mus!

M.  mus!

- pettes, Les bra- ves sol - dats S'e - lancent aux fê - tes Ou bien aux com -

son des trompet - tes, Les braves soldats S'é - lancent aux fê - tes Ou

 mus!

Au son des trom - pet - tes, Les braves sol - dats S'é - lancent aux

F.  No - bis sub - ri - den - te lu - - nâ,

M.  No - bis sub - ri - den - te lu - - nâ,

- bats.  Fil - let - tes et

bien aux combats.  Fil

No - bis sub - ri - den - te lu - - nâ,

fê - tes Ou bien aux com - bats.

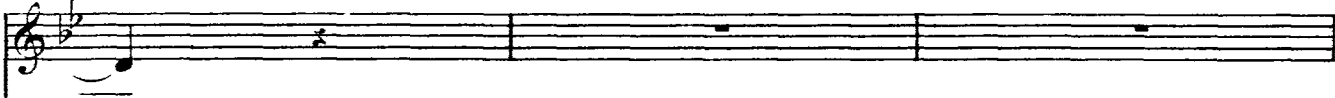

F. 

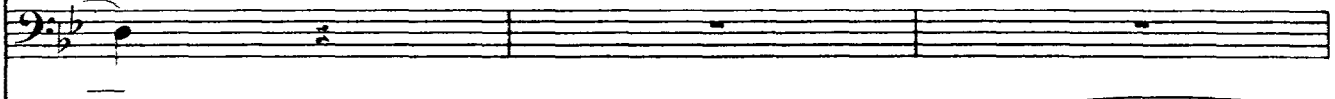
M. 

vil-les Font les dif-fi-ci-les; Bientôt tout se rend.

let-tes et vil-les Font les dif-fi-ci-les; Bientôt tout se rend.

Fil-let-tes et vil-les Font les dif-fi-ci-les; Bientôt tout se

F. 

M. 

per ur-bem, quæ-ren-tes pu-el-las, E-

per ur-bem, quæ-ren-tes pu-el-las, E-

Fil-let-tes et vil-les Font les dif-fi-

Fil-let-tes et vil-les Font les dif-fi-

per ur-bem, quæ-ren-tes pu-el-las, E-

rend. Fil-let-tes et vil-les Font les dif-fi-

F. *a - mus! Ut cras, for - tu -*

M. *a - mus! Ut cras, for - tu -*

- ci - les; Bientôt tout se rend, Bientôt, bien - tôt tout se rend. Bien.

- ci - les; Bientôt tout se rend, Bientôt, bien - tôt tout se rend. Bien.

a - mus! Ut cras, for - tu -

- ci - les; Bientôt tout se rend, Bientôt, bien - tôt tout se rend. Bien.

F. *- na - ti Cæ - sa - res, di - ca -*

M. *- na - ti Cæ - sa - res, di - ca -*

- tôt, bientôt tout se rend.

- tôt, bientôt tout se rend.

- na - ti Cæ - sa - res, di - ca -

- tôt, bientôt tout se rend. Si grande est la peine, Le prix est plus

F.  - mus :

M.  - mus :

 Vil - les en - tou - ré - es De murs et remparts, _____

 Vi - les en - tou - ré - es De murs et remparts, _____

 - mus :

 grand. Vil - les en - tou - ré - es De remparts, _____

F.  Ve - ni, vi - di, vi - ci! Gau - de - a - mus,

M.  Ve - ni, vi - di, vi - ci! Gau - de - a - mus,

 Fil - let - tes su -

 Fil - let - tes su -

 Ve - ni, vi - di, vi - ci! Gau - de - a - mus,

 Fil - let - tes su -

F.  gau - de - a - mus, gau - de - a - mus i - gi - tur!

M.  gau - de - a - mus, gau - de - a - mus i - gi - tur!

 - cré - es, Aux ma - lins re - gards, ——— Vic -

 - cré - es, Aux ma - lins re - gards, ——— Vic -

 gau - de - a - mus, gau - de - a - mus i - gi - tur! ———

 - cré - es, Aux ma - lins re - gards, ——— Vic -

F.  Vi - ta — bre - vis

M.  Vi - ta — bre - vis

 - toi - re cer - tai - ne Près de vous —

 - toi - re cer - tai - ne Près de vous —

 Vi - ta — bre - vis

 - toi - re cer - tai - ne Près de vous —

F. fu - gax que vo - lup - tas.

M. fu - gax que vo - lup - tas.

m'at - tend. Si grande est la

m'at - tend. Si grande est la

fu - gax - que vo - lup - tas.

m'at - tend. Si grande est la

F. Gau - de - a - mus, gau - de - a -

M. Gau - de - a - mus, gau - de - a -

pei - ne, si grande est la pei -

pei - ne, si grande est la pei -

Gau - de - a - mus, gau - de - a -

pei - ne, si grande est la pei -

ff - - - mus' - - - Nunc.

ff - - - mus' - - - Nunc,

sf - - - ne, Le prix est plus

sf - - - ne, Le prix est plus

sf - - - mus' Nunc bi - ben - dum

sf - - - ne, Le prix est plus

F. nunc, nunc, nunc,

M. nunc, nunc, nunc,

grand, le prix est plus grand, le prix est plus grand, le prix est plus

grand, le prix est plus grand, le prix est plus grand, le prix est plus

et nunc a - man - dum est. Nunc bi - ben - dum et nunc a - man - dum

grand, le prix est plus grand, le prix est plus grand, le prix est plus

F. Gau - de - a - - mus, gau - de - a - -

M. Gau - de - a - - mus, gau - de - a - -

grand. Le prix, oui, le prix est plus grand, le prix

grand. Si grande est la pei - ne, Le prix est plus grand, le prix

est. Gau - de - a - - mus, gau - de -

grand. Si grande est la pei - ne, Le prix est plus grand, le

F. - mus, gau - de - a - -

M. - mus, gau - de - a - -

est plus grand, oui, le prix est plus

est plus grand, oui, le prix est plus

- a - - mus, gau - de - a - -

prix est plus grand, oui, le prix est plus

mus, gaude a - mus!

mus, gaude a - mus!

grand, Le prix est plus grand.

grand, Le prix est plus grand.

mus i - gi - tur!

grand, Le prix est plus grand.

ff

F.

M.

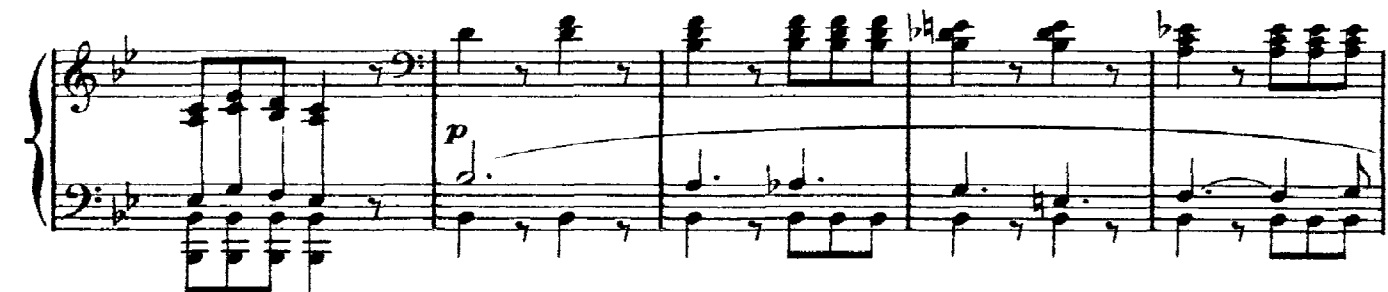

3^e PARTIE

(Tambours et Trompettes sonnant la retraite)

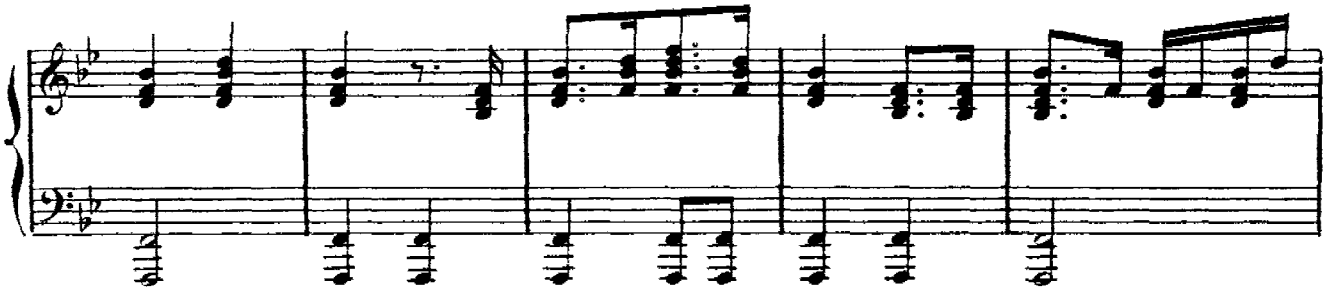
Allegro ♩ = 104

p

dim.

pp

ppp

pppp

Chambre de Marguerite. Le soir.

AIR DE FAUST

And^{te} sostenuto $\text{♩} = 66$

FAUST *p sotto voce*

First vocal entry of Faust, marked *p sotto voce*. The melody is in B-flat major, 3/4 time. The lyrics are: "Mer - ci, doux cré - pus - cu - le! Oh!"

Second vocal entry of Faust, marked *p sotto voce*. The melody is in B-flat major, 3/4 time. The lyrics are: "sois le bien-ve - nu! É - claire en-fin ces lieux sanc-tu - ai - re in-con-

Third vocal entry of Faust, marked *p sotto voce*. The melody is in B-flat major, 3/4 time. The lyrics are: "-nu, Où je sens à mon front glis - ser comme un beau rê - ve,

F. *Comme le frais bai-ser d'un ma-tin qui se lè-ve! C'est de l'amour!*

p *pp*

sostenuto

F. *c'est de l'amour! j'es-pè-re...*

poco cresc. *poco f*

F. *Oh! comme on senti-ci S'en-vo-ler le sou-cil! Que*

un poco rall. ppp

un poco rall.

pp

F. *j'ai-me ce si-len-ce, et com-me je res-pire Un air pur!*

sostenuto *perdendo* *ppp*

a tempo I^o

F. *a tempo I^o*

O jeu-ne fil - le! ô ma char-man-te! O ma tropi-de-

pp *poco cresc.*

F. *rit.*

-ale a-man - te! Quel — sentiment j'é - prou - ve en ce moment fa-

rit. *sf*

F. *sotto voce*

-tal! Que j'aime a con-tem - pler — ton che-

pp

ppp *a tempo I^o*

-vet vir-gi - nal! Quel air pur je res -

a tempo I^o *poco cresc.*

F. *poco f*

- pi - re! Sei-gneur! Seigneur! A-près ce long mar-

poco f

F. *animando poco f*

- ty - re, Que de bon-heur! Sei-gneur! Seigneur!

animando

pp *cresc.* *poco f*

F. *molto rit.*

— A-près ce long mar - ty - re, Que de bon-

molto rit.

pp

Faust, marchant lentement, examine avec une curiosité passionnée l'intérieur de la chambre de Marguerite.

F. *a tempo*

-heur!

pp

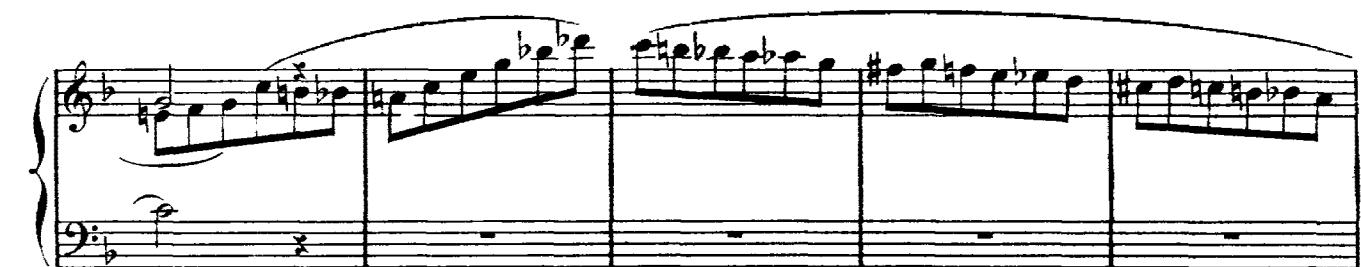
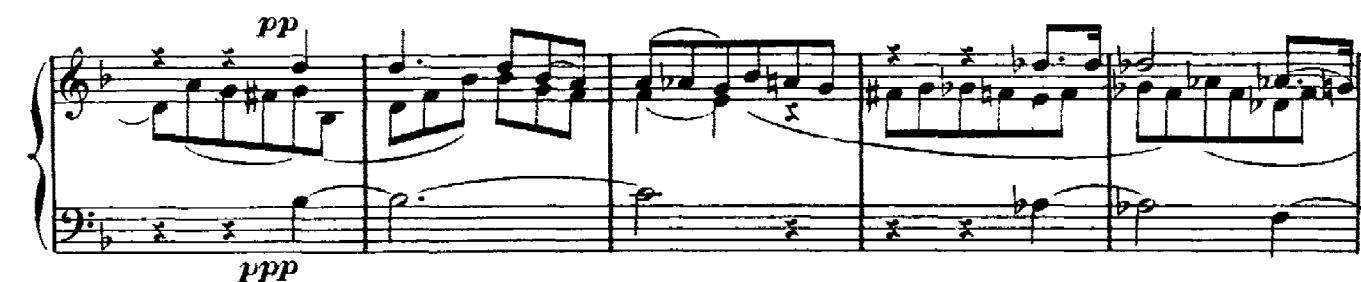

Scène X

Moderato ♩ = 88

And^{no} con moto ♩ = 56

MÉPHIST. (accourant)

Je l'entends!

FAUST *sotto voce*Récit
sotto voce

Dieu! mon cœur se

Dans ce ri - ant jar - din Ca - che - toi!

suivez

p >

bri - se dans la joie

Pro - fi - te des ins - tants, A - dieu! mo - dè - re -

p

Allegro

Il lui montre la porte du jardin.

M. *-toi, ou tu la perds.*

Allegro $\text{♩} = 88$

p

M. *Bien! mes Follets et*

p

M. *moi, nous allons vous chanter un bel é-pi-tha - la - me.*

Allegro $\text{♩} = 72$

pp *p* *pp*

Méphistophélès sort.

FAUST Lent. Récit*long*

Oh! calme-toi, mon â - me!

Lent*suivez**long*

Il sort par la porte du jardin

Scène XI

Marguerite entre avec une lampe à la main. Faust est caché dans le jardin.

All^{to} non troppo presto $\text{♩} = 69$

MARGUERITE **Récit**

Que l'air est étouffant!

p

MARGUERITE **Récit**

J'ai peur comme une enfant!

pp

C'est mon rêve d'hi-

M. *-er qui m'a tou-te trou-blé-e.*

ppp

Allegretto

M. *En son-ge je l'ai vu. lui, mon futur a -*

Allegretto

pp

Ped. ★

Andante

M. *-mant.*

Andante ♩. = 50

pp

M. *Qu'il é-tait beau! Dieu! j'é-*

poco f

M^c

-tais — tant — ai-mé — el j'e — tais —

ppp

ppp

Récit **Allegro**

— tant ai — mé — el Et com — bien je l'ai-mais!

Allegro

p

M^c

Nous ver-rons-nous ja-

sf *pp*

Moderato

-mais Dans cette vi-e?... Fo-li-el...

Moderato

pp *p*

LE ROI DE THULÉ (Chanson gothique)

And^{mo} con moto ♩ = 56

MARGUERITE (tressant ses cheveux)

The third system continues the vocal and piano accompaniment. The vocal line includes the lyrics "-dè - le, Reçut, à la mort de sa bel - le, U - ne". The piano accompaniment maintains the established harmonic and rhythmic structure, supporting the vocal melody.

M.
cou-pe d'or ci-se - lé. ————— Comme el-le ne le quittait

M.
guè - re, Dans les fes - tins les plus joy - eux, Tou - jours u - ne

M.
lar - me lé - gè - re A sa vue hu - mectait

M.
ses yeux. —————

perdendo *p*

M^c

Ce prince, à

f *p*

M^c

la fin de sa vi - e, Lègue ses villes et son or,

M^c

Ex.cep-té la cou - pe ché - ri - e Qu'à la main il con - serve en -

M^c

-cor. Il fait, à sa ta - ble roy - ale, Asseoir ses ba -

sf

M_K

- rons — et ses pairs, Au mi - lieu de l'an - ti - que sal -

M_K

- le D'un château que baignaient les mers. —

perdendo

M_K

p *f*

M_K

Le buveur se leve et s'a - vance Aupres d'un

p

M₂

vieux bal - con do - ré. — Il boit, et soudain sa main

M₂

lan - ce Dans les flots le va - se sa - cre. — Le va - se

M₂

tom - be; l'eau bouil - lon - ne, Puis se calme aus - si - tôt a - près. Le vieil.

M₂

-lard pâ - lit — et fris - son - ne: Il ne boi -

Elle se laisse tomber dans le fauteuil

M.
 - ra plus dé - sor - mais...
 p

M.
 Autrefois un roi... de Thu - lé...
 p

M.
 Jusqu'au tom - beau... fut fi - dè -
 pp

(profond soupir)
 - le... Ah!
 Marguerite s'endort
 p pp

Scène XII

ÉVOCAATION

All^o mod^{to} ♩ = 104

MÉPHIST. *f* Récit

Mephistopheles' recitation. The vocal line is in a bass clef, starting with a forte (*f*) dynamic. The lyrics are "Es - prits des flammes incons." The piano accompaniment consists of a single bass line with a few notes.

Mephistopheles' recitation continues. The vocal line is in a bass clef, with the lyrics "- tan - tes, Accou-". The piano accompaniment features a series of chords and single notes, starting with a forte (*f*) dynamic.

Mephistopheles' recitation concludes. The vocal line is in a bass clef, with the lyrics "- rez! j'ai ___ besoin de vous." The piano accompaniment features a series of chords and single notes, starting with a mezzo-forte (*mf*) dynamic and ending with a piano (*p*) dynamic. The piece concludes with a triplet of eighth notes in the right hand and a triplet of eighth notes in the left hand.

De toutes parts, de la terre, des coulisses, du fond, des murs, en un mot de partout apparaissent des feux follets
qui voltigent en tous sens sur la scène.

Poco più all^o $\text{♩} = 144$

p

8

MÉPHIST.

Accourez! accou - rez!

8

f

8

8

MEPHIST Recit

Follets ca-pri-ci-

M. - eux, vos lu-eurs mal fai - san - tes Vont char - mer une en - fant et l'a - mener à

Les feux follets remplissent la scène, dansant autour de M'phistopheles

M. nous. Au nom du dia - ble, en dan - se!

M. Et vous, mar - quez bien la ca -

M. - den - ce, Mé - ne - tri - ers d'en - fer, ou je vous é - teins tous. Les follets disparaissent

MENUET DES FOLLETS

Moderato ♩ = 88

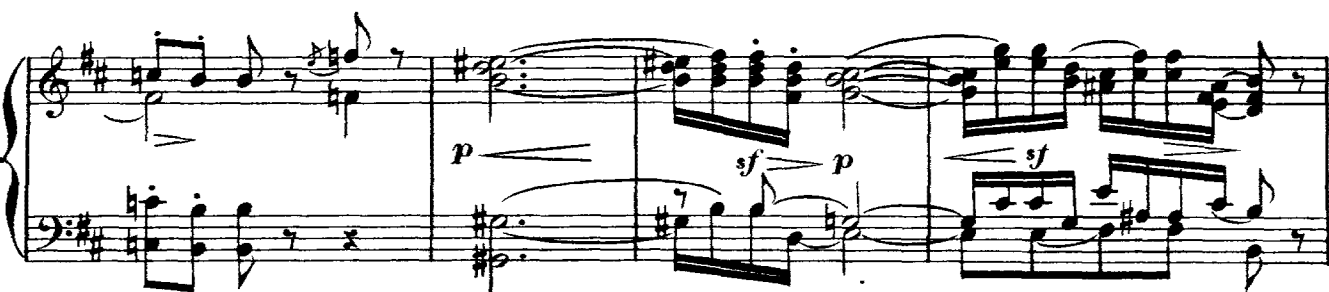

- System 3:** Continues the dense chordal texture in the right hand, with a descending arpeggio in the left hand.

The notation is highly detailed, with many accidentals and dynamic markings, suggesting a complex and expressive piece of music.

182

p

f

mf

The systems are as follows:

- System 1:** Features a complex chordal texture in the right hand and a more active bass line. Dynamics include *sf* and *p*.
- System 2:** Continues the complex texture. Dynamics include *sf* and *p*.
- System 3:** The right hand features more arpeggiated figures. Dynamics include *sf*, *p*, and *dim.*
- System 4:** The right hand has a melodic line with grace notes. Dynamics include *sempre dim.* and *p*.
- System 5:** The right hand has a melodic line with grace notes. Dynamics include *ff* and *pp*.
- System 6:** The right hand has a melodic line with grace notes. Dynamics include *pp*.

The page number 184 is located at the top left corner.

8-

6
8

8
8

Presto $\text{♩} = 144$

et lui commande d'un signe de disparaître.

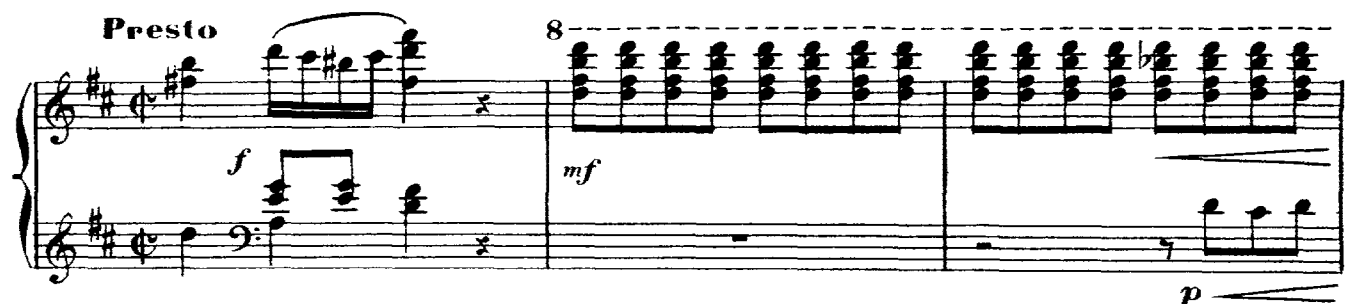
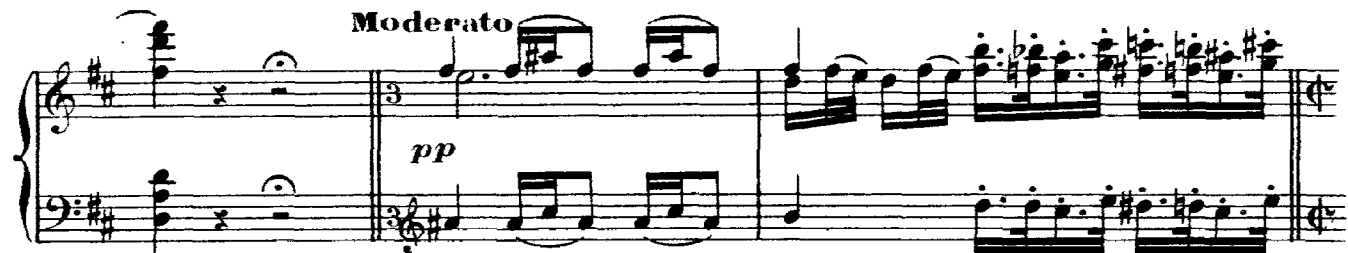

SÉRÉNADE DE MÉPHISTOPHÉLÈS

avec Chœur de Follets

(Méphistophélès fait le mouvement d'un homme qui joue de la vielle)

All^o non troppo.

MÉPHIST. Récit

All^o non troppo ♩-76
 Main-te-nant, Chan -
 suivez

- tons à cet-te belle u - ne chan-son mo-ra - le, Pour la

Allegretto
 per - dre plus sû - re-ment.

Allegretto ♩-112

All^o tempo di Valse

All^o tempo di Valse ♩-72

Devant la mai - son De ce-

M.  - lui qui t'a - do - re, De ce - lui, de ce -

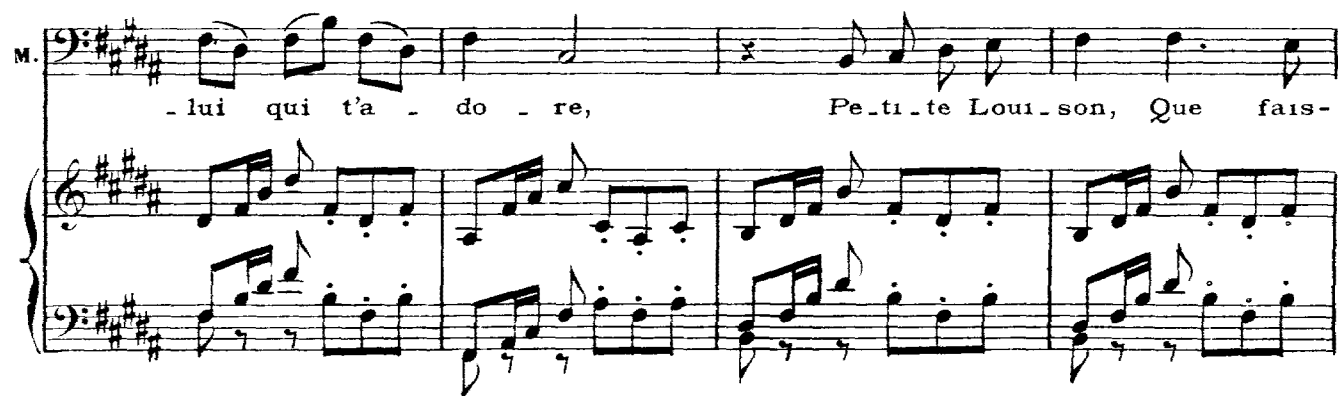
M.  - lui qui t'a - do - re, Pe-ti-te Loui-son, Que fais-

M.  tu dès l'au - ro - re? Que fais - tu? que fais-

M.  tu? que fais - tu? Au si-gnal — du plai -

M. *ff*
 - sir, Dans la chan - bre du dril - le Tu peux

M. *p*
 bien — en - trer fil - le, Tu peux bien — en - trer

M. *cresc.* *f*
 fil - le, Mais non fil - le en — sor - tir, Mais

M. *f*
 non fil - le en — sor - tir. Devant la mai -

M. *- son De ce - lui qui t'a - do - re, De ce -*

f p simili

M. *- lui, de ce - lui qui t'a - do - re, Pe-ti-te Loui-*

M. *- son, Que fais - tu dès l'au - ro - re? Que fais -*

cresc.

cresc.

M. *tu? que fais - tu? Que fais - tu?*

CHŒUR DE FOLLETS
I. et II. BASSES

Que fais - tu?

ff f

M. *f* Ha!

Let II. T.F.N. *f* Ha!

(éclat de rire sec et strident) *f* Ha!

Let II. BASSES *f* Ha!

Нар *ff* *p* *p*

M. Il te tend les bras, près de lui. Tu cours vi - te, Tu

simili

M. cours près de lui; près de lui tu cours vi - te.

M. Bonne nuit, hé - las! Ma pe - ti - te, bon - ne nuit, bon - ne

M. *nu*it, bon - ne *nu*it, bon - ne *nu*it, bon - ne *nu*it!

TÉNORS *p* Bon - ne *nu*it, bon - ne *nu*it!

BASSES *p* Bon - ne *nu*it, bon - ne *nu*it!

M. *Près* — du moment fa - tal, fais gran - de ré - sis -

Fais grande résis -

Fais grande résis -

M. *ff* - tan - ce, S'il ne t'of - fre d'a - van - ce,

- tan - ce, *ff* S'il ne t'of - fre d'a - van - ce,

- tan - ce, *ff* S'il ne t'of - fre d'a - van - ce.

M. *p* S'il ne t'of - fre d'a - van - ce, *mf* S'il ne t'offre un an - *cresc.*

pp S'il ne t'of - fre d'a - van - ce.

pp S'il ne t'of - fre d'a - van - ce,

p *cresc.*

M. *f* - neu con - ju - gal, un an - neu con - ju -

f un an - neu con - ju -

f un an - neu con - ju -

f

M. - gal. Il te tend les

- gal.

- gal. Il te tend les bras Près de lui tu cours.

f *mf* *p* *mf*

M. *bras. Près de lui tu cours vi - te, tu*

p *Près de lui tu cours vi - te, Il*

p *Près de lui tu cours vi - te, Il*

p *simili*

M. *cours près de lui. Près de lui tu cours*

te tend les bras. Près de lui tu cours

te tend les bras. Près de lui tu cours

M. *vi - te. Bon - ne nuit, hé - las! Ma pe -*

vi - te, tu cours, tu cours vi - te. Bon -

vi - te, tu cours, tu cours vi - te. Bon -

M. *-ti - te, bon - ne nuit, bon - ne nuit, bon - ne*
- ne nuit, hé - las! Bon - ne nuit, ma pe -
- ne nuit, hé - las! Bon - ne nuit, ma pe -

cresc.

M. *cresc.* *ff*
nuit, bon - ne nuit, bon - ne nuit!
*- ti - te. *cresc.* bonne nuit, *ff* bon - ne nuit!*
*- ti - te, *cresc.* bonne nuit, *ff* bon - ne nuit!*

cresc. *ff* *f*

M. *ff* *Istesso tempo* *sotto voce*
Ha! - Chut! dis - pa - rais -
Ha!
Ha!

ff *f* *Istesso tempo*

M. - sez!

p

Les Follets disparaissent

M. Si...len

dim.

perdendo

M. - ce!...

Allons voir roucou - ler nos tourtereaux

ppp

pp

long

Scène XIII

DUO

And^{no} non troppo lento ♩ = 56

p

Faust entre par la porte du jardin.

pp

Marguerite s'éveille.

MARGUERITE (apercevant Faust)

Récit

Grands dieux! Que

sp suivez

vois-je? est-ce bien lui? dois-je en croire mes yeux? .

Andante

FAUST

p a mezza voce ed appassionato assai

Ange a - do - ré ——— dont la cé - leste i - ma - ge, A.

Andante $\text{♩} = 56$ *p*

F. - vant de te con - naî - tre, il - lu - minait mon cœur, — En

F. - fin je t'a - per - çois, — et du ja - loux nu - a - ge Qui te ca -

F. - chait en - cor ——— mon amour est vainqueur. ———

MARGUERITE

Tu sais mon nom! — Moi —

Margueri - te, je t'ai - me!

p

- mé - me, J'ai sou-vent dit le tien:

(timidement)

Faust!

FAUST

Ce nom est le mien, — un au - tre le se -

En son - ge je t'ai

-ra, s'il te plait da - van - ta - ge

M^c. vu tel que je te re-vois. Je re-con-

F. En son-ge... tu m'as vu?...

p

M^c. -nais ta voix, Tes traits, ton doux lan-

M^c. -ga ge....

FAUST

Et tu m'ai-mais?

poco cresc.

p

M^c. Je... t'at-ten-dais. Ma tendresse ins-pi-

F. Marguerite a-do-ré-el

poco rit. *A tempo*

poco f *p*

un poco rit.

A tempo

Mg. *-rée E - tait d'a - vance à toi.*

F. *Margue - ri - te est à*

un poco rit. A tempo

p

Mg. *Mon bien - ai -*

F. *moil*

pp

Mg. *-mé, ta noble et douce i -*

F. *Ah!*

M.
- ma - ge, Mon bien - ai -

F.
Ange a - do -

pp

M.
- mé, ta noble et douce i -

F.
- ré dont la cé - leste i -

M.
- ma - ge, A - vant de te con -

F.
- ma - ge, A - vant de te con -

Mg. *-naï - tre, il - lu - mi - nait mon*

F. *-naï - tre, il - lu - mi - nait mon*

Mg. *cœur. En - fin je t'a - per -*

F. *cœur. En - fin je t'a - per -*

Mg. *- çois, et .du — jaloux nu - a - ge Qui te ca -*

F. *- çois, et du — jaloux nu - a - ge Qui te ca -*

M^g - chait en - cor

F. - chait en - cor

M^g ton a - mour est vain - queur, —

F. mon a - mour est vain - queur, —

M^g ton a - mour — est vainqueur,

F. mon a - mour — est vainqueur,

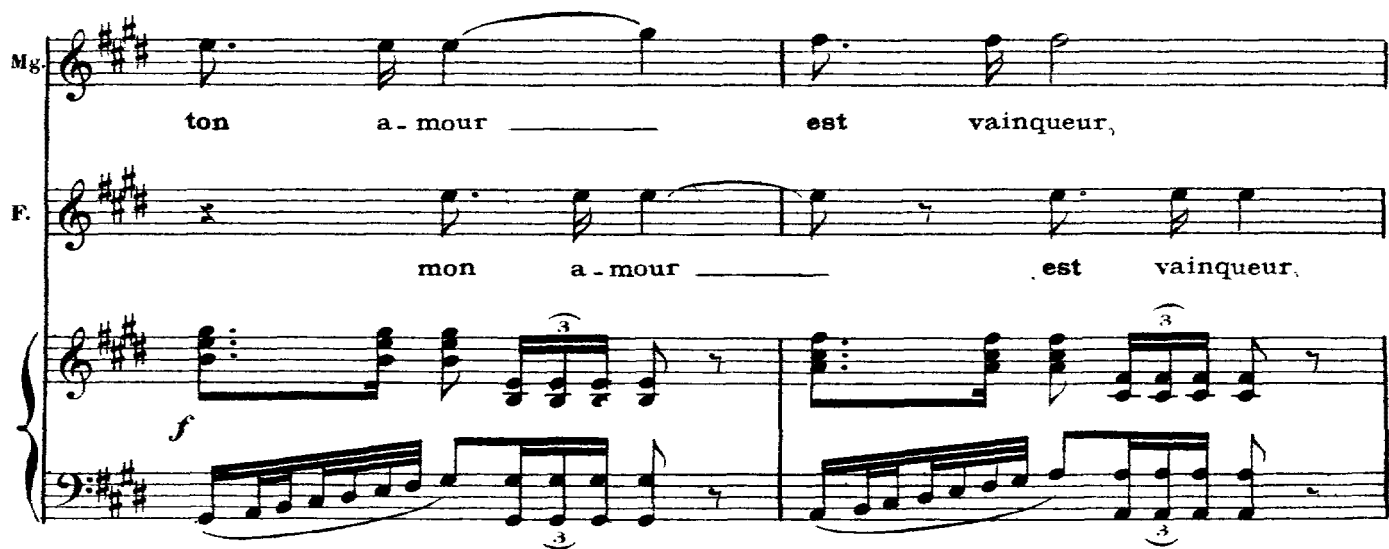

un poco animato

M^{te} est _____ vainqueur.

F est _____ vainqueur. Mar - gue -

un poco animato

p *f* *p*

M^{te} Je ne sais quelle i - vres - se

F - ri - tel ô ten - dres - sel... Cè -

p *f* *p*

M^{te} Dans ses bras, _____ dans ses

F - de à l'ar - dente i - vres - se Qui vers toi, _____ qui vers

M^s. bras me con - duit! —

F. toi m'a con - duit! — Mar - gue - ri - tel Ô ten -

Faust la prend dans ses bras.
(avec élan)

fp *f* *p*

M^s. Je ne sais quelle i - vres - se,

F. - dres - se!... Cède

f *p*

M^s. Brû - lante, en - chan - te -

F. à l'ar - dente i - vres - se

f *p* *f* *p*

M₅ *res - se, Dans tes bras me con - duit! Quelle lan - gueur s'em -*

F. *Qui vers toi m'a con - duit! —*

pp *ppp*

M₅ *- pa - re de mon ê - tre! .*

F. *Au vrai bon -*

la m d. smorz poco a poco *simili*

la m q. cresc. poco a poco

F. *- heur dans mes bras tu vas*

dim

MARGUERITE

Musical score for Marguerite, first system. The score is in G major (one sharp) and 3/4 time. It features a vocal line (MARGUERITE), a flute line (F.), and a piano accompaniment (piano).

Vocal line: Dans mes yeux... des

Flute line: nai - tre... Viens!.. Viens!

Musical score for Marguerite, second system. The score is in G major (one sharp) and 3/4 time. It features a vocal line (MARGUERITE), a flute line (F.), and a piano accompaniment (piano).

Vocal line: pleurs... Tout s'ef - fa - ce... je

Flute line: Viens! Viens! Viens!

Musical score for Marguerite, third system. The score is in G major (one sharp) and 3/4 time. It features a vocal line (MARGUERITE), a flute line (F.), and a piano accompaniment (piano).

Vocal line: meurs... Tout s'ef -

Flute line: Viens!

fa - - - - - ce...

per dendo 6 6

cresc *molto*

Ah ! je

FAUST

Viens !

6 6 6

meurs !

6 6 6 6 6 6

p

cresc.

Scène XIV

TRIO ET CHŒUR

MÉPHISTOPHÉLÈS (entrant brusquement)

Allegro

Allegro $\text{♩} = 116$

f *ff* *mf* *f* *p*

Allons, il est trop

MARGUERITE

Quel est cet homme?

FAUST

Un sot!

tard!

Un ami!

MARGUERITE

Son re-gard

Me dé-

M. *chi - re le cœur! —*

MÉPHIST

Sans dou - te je dé - ran - ge...

FAUST

Qui t'a per - mis d'en - trer ?

Il faut sauver cet an - ge!

M. *Dé -jà tous les voi -*

p

M. *- sins, é - veil - lés par nos chants, Ac -*

M. *cou - - rent dé - si - gnant la mai - son aux pas - sants.*

M. *En rail - lant Margue - ri - te, ils ap - pel - lent sa*

FAUST
Que fai - -

M. *mè - re. La vieil - le va ve - nir...*

F. *- - - re? Dam - na - ti -*

M. *Il faut par - tir.*

F. *on!*

M. Vous vous ver - rez de - main.

p *f*

M. la con - so - la - ti - on Est bien près de la

mf

MARGUERITE

Oui, de - main, bien - ai -

M. pei - ne.

- me! Dans la cham - bre pro - chaî - ne De -

Mg. - jà j'entends du bruit...

FAUST
A - dieu donc, bel - le nuit, —

F. — A pei - ne com - men - ce - e! A - dieu, fes - tin d'a -

F. - mour Que je m'é - tais pro - mis! —

MÉPHIST.

Par - tons, voilà le

Des voisins envahissent la scène en gesticulant.

F. 

Te re - ver - rai-je en - cor, —

M. 

jour!

F. 

— heu - re trop fu - gi - ti - - ve, Où mon â - me au

F. 

— bonheur al - lait en - fin s'ou - vrir, — Où mon

F. 

âme au bon - heur — al - lait en - fin s'ou - vrir, —

F. *3*
Où mon âme au bon - heur — al - lait en - fin s'ou -

ppp

F. - vrir, — Où mon âme — au bon - heur al -

F. - lait en - fin, al - lait en - fin s'ou - - vrir, al -

rit. rall.

poco cresc. poco f

F. - lait en - fin s'ou - - vrir!

a tempo

TÉNORS

CHŒUR DE VOISINS DANS LA RUE

BASSES

f

Ho - la, — mere Oppen-

f

Ho - là, — mere Oppen-

a tempo

p

f

MÉPHIST.

La foule ar - ri - ve:

- heim! vois ce que fait ta fil - le! L'avis n'est

I. BASSES

- heim! vois ce que fait ta fil - le!

II. BASSES

- heim! vois ce que fait ta fil - le! L'avis n'est

Hâtons-nous de par -

SOPRANOS

f Un galant est dans ta mai - son,

pas hors de sai - son. Et

f Un galant est dans ta mai - son, Et

pas hors de sai - son, n'est pas hors de sai - son:

M - tir!

TÉNORS
tu ver - ras dans peu s'ac - croî - tre ta fa - mil - le.

BASSES
tu ver - ras dans peu s'ac - croî - tre ta fa - mil - le.

MARGUERITE

Ciel! Ciel! entends-tu ces

SOPRANOS
Holà! Holà!

TÉNORS
Holà! Holà!

I. BASSES
Holà! Holà!

II. BASSES
Holà! Holà!

cris? Devant Dieu, — je suis mor - te Si l'on te trouve i -

p

f

- cil
 FAUST
 MÉPHIST. O fu - reur!
 Viens! on frappe à la por - te. O sot -
 Adieu! A - dieu! Par le jar - din Vous pou -
 - ti - - se!
 p pp
 - vez é - chap-per.
 FAUST
 O mon ange, à de - main!
 A demain, à de -
 p cresc.

M *- main!*

Même mouv^t et même valeur de mesure

MARGUERITE

FAUST *con fuoco* O mon Faust, *cresc.* *f*

Je connais donc en - fin tout le prix de la vi - e!

MÉPHIST. *mf*

Je puis donc te traî - ner dans la vi - e,

Même mouv^t et même valeur de mesure ♩ = 116

mf con fuoco *cresc.* *f*

F. Le bon - heur m'ap - pa - rait,

M. Fier es - prit! Le moment ap - pro - che,

mf *p*

O — mon Faust!

F. il m'appel - le et je vais, je vais le sai - sir.

M. le moment ap - pro - che où je vais te sai - sir.

Mg. Je — te don —

F. L'a - mour s'est — em - pa - ré — de mon â -

M. Sans com - bler — ton dé - vorant dé - sir, — L'a -

p *CRÈSC.* *f* *p*

Mg. — — — — — ne ma vi - e!

F. — me ra - — vi - e.

M. — mour en t'en - i - vrant dou - ble - ra ta fo - li - e,

M.
L'a - mour s'est em - pa - ré de mon â - - -

F.
L'a - mour s'est em - pa - ré de mon â - - -

M.
L'a - - - mour en t'en - i - vrant

p *cresc.* *sf* *p* *cresc.*

M.
- me ra - - vi - e.

F.
- - - - - me ra - vi - e.

M.
dou - - - ble - ra ta fo - li - e,

M.
Il m'en - traî - - ne,

F.
Il com - ble - ra bien tôt mon dé - vo -

M.
Et le mo - ment ap - pro - - che,

fp *cresc.* *fp* *cresc.*

M.
il m'en - traî - - - ne! Te per - - -
F.
- rant dé-sir, Il com - ble - ra bientôt
M.
Et le mo - ment ap - pro - - - che où je vais te sai -

fp *cresc.*

M.
- - - dre, c'est mourir!
F.
mon dé - vo - rant dé-sir.
M.
- sir, où je vais te sai-sir.

fp *cresc.*

M.
F.
M.

p *cresc. molto* *ff*

p

Mg. O mon Faust bien - ai - - mé, je

F. Je connais donc en - fin tout le prix de la vi - e;

M. Je puis donc, à mon gré te traî - ner dans la vi - e,

p *cresc.* *f* *p*

Mg. te don - ne ma vi -

F. Le bon - heur m'ap - pa - raît,

M. Fier es - prit Le moment ap - pro - che,

mf *p*

un poco animando

Mg. - e ! O mon Faust !

F. il m'appelle et je vais, je vais le sai - sir.

M. le moment ap - pro - che où je vais te sai - sir.

un poco animando *mf* *mf*

FAUST

L' amour

M

Le moment ap - proche où je vais te sai - sir.

*cresc.**f**mf*

MARGUERITE

O

s'est em - pa - ré de mon â - me ra - vi - e.

*poco più f**cresc.**poco f*

Mg

bien - ai - mé je te don - ne ma vi - e!

MÉPHIST

L' amour en —

*f**mf*

FAUST

L'amour s'est em - pa -
 t'en - i - vrant dou - ble - ra ta fo -

MARGUERITE

Il m'entraî - ne vers toi. Ah!
 ré de mon â - me; Il com - ble - ra, il
 - li - e, Et le moment appro -

Violons

f *ff*

te per - dre, te per - dre, c'est mou -
 com - ble - ra mon de - vorant dé - sir Il
 - che où je vais te sai - sir Oui, le moment ap -

p *cresc.*

M_g -rir! L'a-mour s'est em-pa-ré de mon
 F. com-ble-ra mon dé-vorant dé-sir. L'amour s'est empa-ré de mon
 M. -pro-che où je vais-te sai-sir. Oui, le moment ap-
 Ped. ★

M. â-me-ra-vi-e, Oui, mon
 F. â-me-ra-vi-e
 M. proche où je vais te sai-sir, où je vais te sai-
 f p

♢ B
 M_g Faust, de mon â-me-ra-
 I L'amour s'est empa-ré de mon â-me-ra-
 M. -sir. Oui, le moment ap-proche où je vais
 ff p f p
 Ped. ★

M.
vi - e; Il m'en - trai - ne vers _____

F.
vi - e; Il com - ble - ra bientôt mon dé -

M.
te sai - sir, où je vais _____ te _____ sai -

Mg.
toi: Te per - dre, c'est mou - rir! _____

F.
-sir. _____

M.
-sir. _____

Un galant est dans ta maison, Et tu verras dans peu s'ac -

Un galant est dans ta maison, Et tu verras dans peu s'ac -

Un galant est dans ta maison, Et tu verras dans peu s'ac -

Un galant est dans ta maison, Et tu verras dans peu s'ac -

Mg. *f* Te per - dre, te per - dre, c'est mourir,

F *f* Il com-ble-ra bien - tôt mon dé-vo-rant dé-

M Le moment ap-pro - che où je vais

-croî-tre ta fa-mil-le.

-croî-tre ta fa-mil-le.

-croî-tre ta fa-mil-le. Ho-là! Ho-là!

-croî-tre ta fa-mil-le. Ho-là! Ho-là!

Mg. c'est mourir, c'est mou - rir! Te per -

F -sir, Oui, bien - tôt mon dé-vo - rant dé-

M te sai-sir, où je vais te sai-sir. Oui, le mo - ment ap -

Ho-là! mère Oppenheim!

Ho-là! mère Oppenheim!

Ho-la! mère Op - penheim! Vois ce que fait ta

Ho-la! mère Op - penheim! Vois ce que fait ta

Mg. *-dre, ah! — c'est mou - rir! Ah!*

F. *-sir, oui, bien - tôt, Ah!*

M. *proche où je vais te sai - sir, Ah!*

Ah! ah! ah! ah! ah! ah! ah! ah! ah! ah! ah! ah!

Ah! ah! ah! ah! ah! ah! ah! ah! ah! ah! ah! ah!

fil - le! Ho-là! Ah! ah! ah! ah! ah! ah! ah! ah! ah!

Unis. fil - le! Ho-là! Ah! ah! ah! ah! ah! ah! ah! ah! ah!

Mg. *Oui, te per - dre, c'est mou -*

F. *Il com - ble - ra mon dé - vo - rant dé -*

M. *Où je vais, je vais te sai -*

ah! Ho-là! mère Oppenheim! Ho -

ah! Ho-là! mère Oppenheim! Ho -

ah! Ho-là! mère Oppenheim! Ho -

ah! Ho-là! mère Oppenheim! Ho -

Music score for voice and piano, featuring vocal lines (M. G., F., M.) and piano accompaniment.

Vocal Lines:

- M. G. (Soprano):** -rir !
- F. (Alto):** -sir
- M. (Bass):** -sir.

Piano Accompaniment:

- Three vocal lines (M. G., F., M.) are accompanied by piano accompaniment.
- The piano part includes a section marked *ff* (fortissimo) with dense chordal textures.
- The score concludes with a final cadence marked with a double bar line and a fermata.

4^e PARTIE

Scène XV

ROMANCE

*Marguerite seule***And^{te} un poco lento** ♩ = 50**PIANO***pp***poco rit.****MARGUERITE**

D'a - mour l'arden - te flam - me Con -

a tempo

-su - me mes beaux jours

Ah! la paix

de mon

M^c *â - me A donc fui pour tou-jours, a*

poco rit. Tempo I. un poco più animato

M^c *donc fui pour tou-jours! Son dé-part, son ab-*

poco rit. Tempo I. un poco più animato

M^c *-sen - ce Sont pour moi le cer-cueil, Et,*

M^c *loin de sa pré-sen - - ce, Tout me pa-rait en*

M^c *deuil. A - lors ma pau-vre té - te Se dé - range bientôt; Mon*

fp

Mg. *rit.*
 fai - ble cœur s'ar - rê - te, Puis se gla - ce aus si -

rit.
fp *poco f* *p*

Mg. *-tôt.*
Tempo I.

poco f *dim.* *pp*

poco rit.
pp

MARGUERITE
Tempo I.
 Sa mar - che que j'ad-

p

Mg. - mi - re, Son port si gra - ci -

M^g. *-eux, Sa bouche au doux sou-*
 V^g. *-ri - re, Le char - me de ses*
 M^g. *yeux, Sa voix en - chan - te -*
 V^g. *-res - se Dont il sait m'em - bra -*
 V^g. *-ser, De sa main, de sa main la ca - res -*

poco f *p*

vg *p*
 -se, Hé - las ! et son bai - ser, D'une
f *cresc.*

vg
 a - moureu - se flam - me, Con - su - ment mes beaux jours ! Ah ! la
p

vg
 paix de mon â - me A donc fui pour toujours, a
f

rall. **I. Tempo, più animato**
 vg donc fui pour tou - jours ! Je
I. Tempo, più animato ♩=96 (*sempre simili*)
rall. *agitato* (*sempre simili*)

vg
 suis à ma fe - nê - tre, Ou de - hors, tout le

M. *rit.*
 jour: — C'est pour le voir pa - raître Ou hà -

4. *rit.*
 -ter son re - tour. — Mon cœur bat, mon cœur

M. *rit.*
 bat et se pres-se Dès qu'il le sent ve -

M. *rit.*
 - nir Au gré de ma ten - dre-se Puis - je

M. *rit.* **Lento. appassionato assai**
 le re - te - nir ! O ca-res - ses de

rit. **Lento. appassionato assai**

f p

flam-me ! Que je vou - drai s un jour Voir s'ex - ha - ler mon

pp p f

â - me Dans ses bai - sers d'a - mour, Voir s'ex - ha - ler mon

pp p f

poco rit. *a tempo*
â - me Dans ses bai - sers, dans ses bai - sers - d'a -

p mf p pp

-mour !

3

3

PETIT CHŒUR DERRIÈRE LA SCÈNE

Allegretto $\text{♩} = \text{♩}$

Tambours et Trompettes sonnant
la retraite au lointain.

cre - scen - do

poco *a* *poco* *f*

I. Tén. mf
Au son des trom - pet - tes, Les bra - ves sol - dats

II. Tén. mf
Au son des trompet - tes, Les bra - ves sol - dats

I. et II. BAS. mf
Au son des trom - pet - tes, Les bra - ves sol - dats

MARGUERITE
Bien -

cresc.
S'é - lancent aux fê - tes Ou bien aux com - bats

cresc.
S'é - lancent aux fê - tes Ou bien aux combats.

cresc.
S'é - lancent aux fê - tes Ou bien aux com - bats.

dim. *poco* *p*

Мг.

нар

- tôt la ville en - tiè - re au re -

a *poco* *p*

Мг.

- pos va se ren - dre

p

Si grande est la pei - ne

p

Si grande est la pei - ne

p

Le prix est plus

p

Le prix est plus

Le prix est plus grand.

Le prix est plus grand le prix est plus grand.

grand, le prix, le prix est plus grand.

grand, le prix, le prix est plus grand.

pp

Me. Clai - rons, tam - bours du soir

dim. sempre

4. de - ja se font en - ten - dre

A - vec des chants joy - eux,

ppp

M₁
Comme au soir où l'a - mour
sempre dim.

M₂
of - frit Faust à mes yeux.
IL T'EN (dans le lointain) *mf*
Jam nox stella - ta,
pppp

M₃
Il ne vient
nox stella - ta ve - la mi - na pan - dit.

M₄
pas!
I. BASSES
Per ur - bem quoe ren - tes pu - el - las e -
Per ur - bem quoe ren - tes pu - el - las e -

M₂ Il ne vient pas! —

a - mus.

a - mus

Andante (une mesure de ce mouvt équivaut à 3 mesures du mouvt précéd)

M₂ Hé -

Andante

pp

pp

M₂ - las! —

pp

sempre dim.

He -

M₂ - las! —

Elle sort

Changement à vue. *long*

long

Scène XVI

Forêts et Cavernes

INVOCATION A LA NATURE

Faust seul

And^{te} maestoso $\text{♩} = 144$

Piano introduction in E major, 9/8 time. The music is marked *pp* (pianissimo). It features a series of chords in the right hand and a more active bass line in the left hand, with some triplets indicated by a '3' over the notes.

FAUST *très large et très sombre*

Na - ture im -

- men - se, in - pénétrable et fié - re,

Toi seu - le don - nes trê - ve

F

à mon en-nui sans fin.

poco f

sf

F

Sur ton sein tout-puissant je sens moins ma mi.

p

cresc. poco a poco

F

- se - re; Je re - trou - ve — ma for - ce,

cresc.

f

p

cresc.

sf

un poco rit. a tempo

F

et je crois vivre en - fin.

un poco rit. a tempo

p

F. *Oui, soufflez, ou-ra-gans! Cri-*

F. *-ez, forêts pro-fon-des! Crou-*

F. *-lez, croulez, ro-chers! Tor-*

F. *-rents, précipitez vos on-des!*

cresc **un poco allarg.**

F A vos bruits souverains ma voir **un poco allarg**

a tempo

F ai - me a s'u - nir. **a tempo**

f

F Fo - rêts, ro -

pp

F - chers, tor - rents, je vous a

F. *do - re! Mon - des, Qui scin - til - lez, vers*

F. *vous s'é - lan - ce le dé - sir D'un cœur trop*

cresc. un poco rit.

F. *vas - te et d'une âme al - té - ré - e D'un bon - heur qui la*

F. *a tempo*

fuit.

dim. p

Scène XVII

RÉCITATIF ET CHASSE

251

MÉPHISTOPHÉLÈS (gravissant les rochers)

A la voûte a_zu-rée Aperçois-tu, dis-moi, l'astre d'amour constant?

suivez

Allegro

Son in_flu-ence, a_mi, se_rait fort né_ces - sai - re;

Allegro $\text{♩} = 104$

pp

FAUST *f***Récit****Mesuré**

Tais-

Car tu rê-ves i-ci, quand cet-te pauvre enfant, Margueri-te.

Allegro

pp

toi!

Récit

Sans doute il faut me tai-re, Tu n'aimes plus! Pour-

suivez

pp

M *tant en un ca-cho-t traîné - e, Et pour un par-ri-cide à la mort condam -*

poco f

Allegro
FAUST *f*

Quoi!

M *né - e...*

Récit

J'entends des chas-

Allegro
p

Mesuré

A - chè - ve! Qu'as-tu

M *seurs qui par-cou-rent les bois.*

Allegro
poco f

F dit?

Margue - rite en pri-son!..

Récit

MÉPHIST. (*posément*)

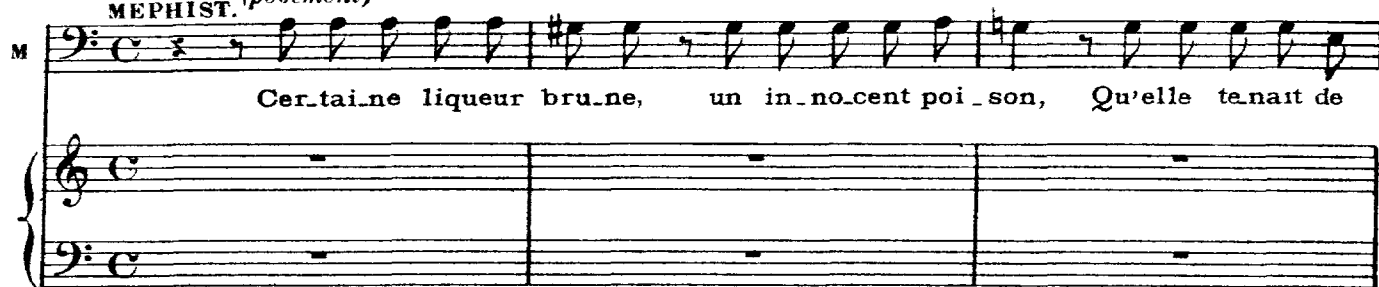
M. 

Cer-tain ne liqueur bru-ne, un in-no-cent poi-son, Qu'elle tenait de

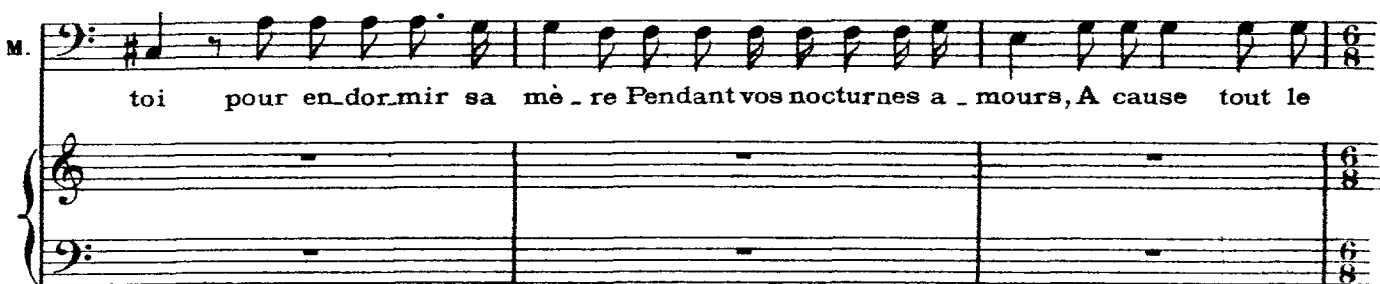
M. 

toi pour en-dor-mir sa mè-re Pendant vos nocturnes a-mours, A cause tout le

M. 

mal! Ca-res-

Allegro

pp

M. 

sant sa chi-mè-re, Tat-ten-dant cha-que soir, elle en u-sait tou-

M. 

jours Elle en a tant u-

Mesuré

Allegro

p

Récit

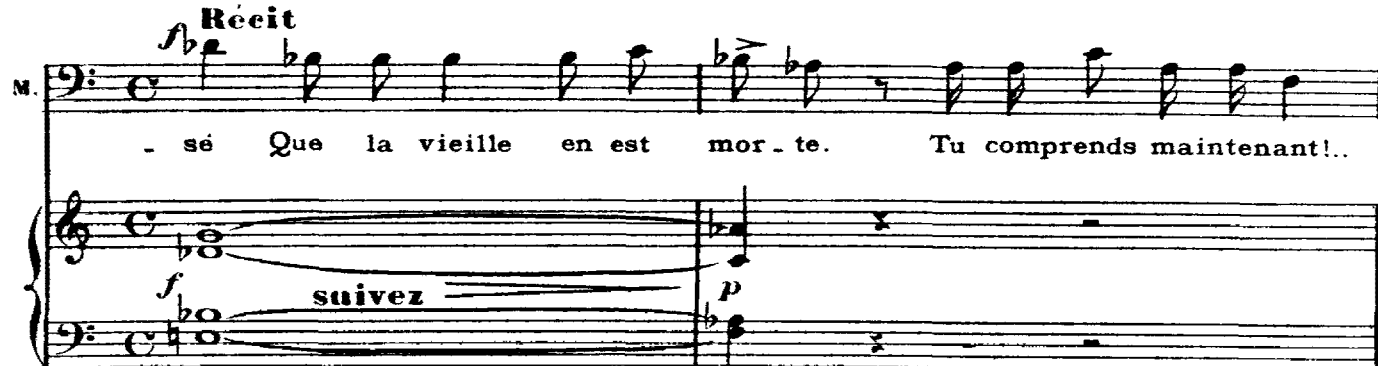
M. 

- sé Que la vieille en est mor - te. Tu comprends maintenant!..

f suivez *p*

ff FAUST

Feux et ton - ner - re

Mesuré

En sor - te Que son a - mour pour

f *p* Allegro

(avec fureur)

Récit

F. 

Sauve - la, Sauve - la, mi - sé - ra - ble!

M. toi la conduit...

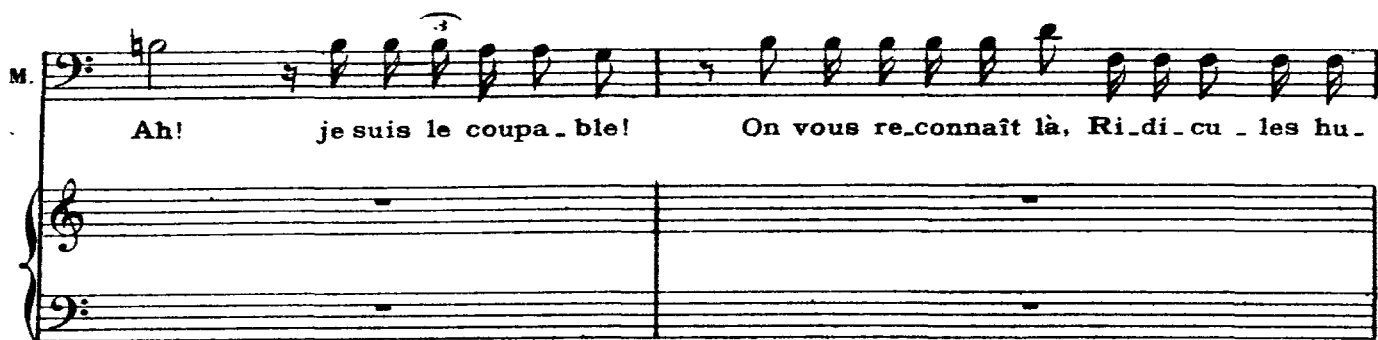
M. 

Ah! je suis le coupa - ble! On vous re - connaît là, Ri - di - cu - les hu -

M.  - mains! N'im

Allegro

M.  - por-te! Je suis le maître en-cor de t'ouvrir cette por-te!

Allegro

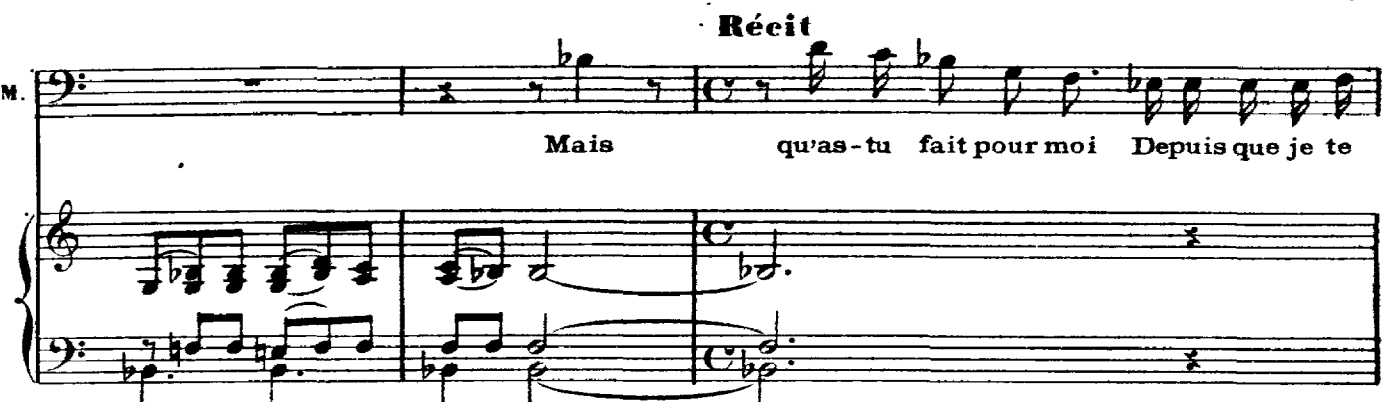
M.  Mais qu'as-tu fait pour moi Depuis que je te

Récit

FAUST  Qu'exi-ges - tu?

sers? De toi? Rien qu'u.ne si-gna-tu-re

p

M. Sur ce vieux parchemin. Je sauve Marguerite à l'instant, Si tu

M. ju - res Et si - gnes ton ser - ment De me ser - vir demain!

pp

FAUST

Eh! que me fait DEMAIN quand j'esouffre à cette heu - re! Don - ne!

Faust signe. Mesuré

Voi - là mon nom! Vers sa sombre de - meu - re Volons

ppp *pp* *cresc.*

Allegro

F. donc maintenant! O dou - leur in - sen -

f *pp*

F. *se - e! Margue - ri - te, j'ac - cours!*

ppp

Récit
MÉPHIST.

A moi, Vortex! Giaour!

Allegro ♩ = 152

1 ppp

Récit
MÉPHIST.

Sur ces deux noirs chevaux, prompts comme la pensée, Mon-

ff **suivez**

M *- tons, et au ga - lop! La jus - tice est pres - se - e*

f

Scène XVIII

LA COURSE A L'ABIME

Faust et Méphistophélès galopant sur deux chevaux noirs

Un vent d'orage souffle violemment.

Allegro ♩ = 144

mf appassionato assai

FAUST dans la coulisse

Dans mon cœur reten-

Des femmes et des enfants arrivent effrayés

-tit sa voix de ses pé - ré - e

et tombent à genoux

FAUST dans la coulisse

O pauvre a-ban-don-

cresc. *sf* *p*

- né - el

dim. *p*

CHŒUR DE PAYSANS (agenouillés devant une croix champêtre)

SOP et CONT

"Sanc

- ta Ma - ri -

- ra pro - no -

FAUST dans la coulisse

Prends garde à ces enfants, à ces fem - mes priant Au

- bis!

F. pied de cette croix!

MEPHIST.

Eh! qu'im - por - te! en avant!

Sanc

- ta Mar - ga - ri

cresc.

cresc. molto

Un éclair frappe la croix qui tombe renversée
(cris d'effroi)

Les femmes et les enfants se
dispersent épouvantés

ta!

Ah! —————

Faust et Mephistophélès apparaissent galopant sur leurs chevaux

f

ff

p

Ped

La pluie tombe à torrent. ★

mf

dim

p

cresc molto

FAUST

Dieux! un monstre hideux en hur-

F. - lant nous poursuit..

MÉPHIST.

Tu rê- ves!

F. Quel es- saim de grands oi-seaux de

F

nuit!
Hautb.

FAUST
Quels cris af _ freux!.. Ils me frappent de

cresc *ff*

F.
l'ai _ le!

Le glas des tré-pas - sés sonne dé-ja pour ei -

pp

- le. As-tu peur? retour - nons!

rall poco a poco

crece *f*

dim. *p*

Ils s'arrêtent. FAUST Recit

rit. *pp* *p* *suivez*

Non! je l'entends! cou-

Les chevaux redoublent de vitesse.

- rons!

tempo 1^o un poco più animato

f

MÉPHIST. (excitant son cheval)

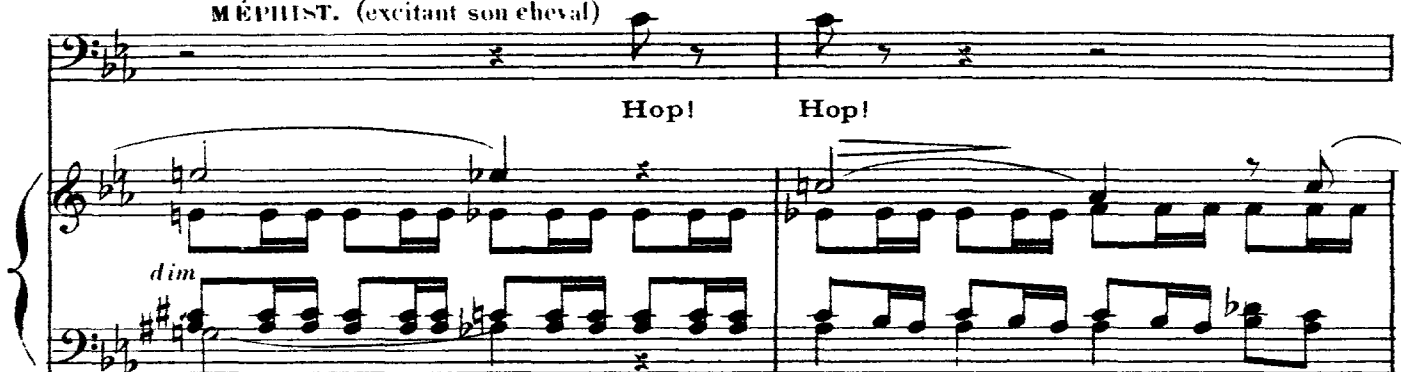

Cl. et Bous

FAUST

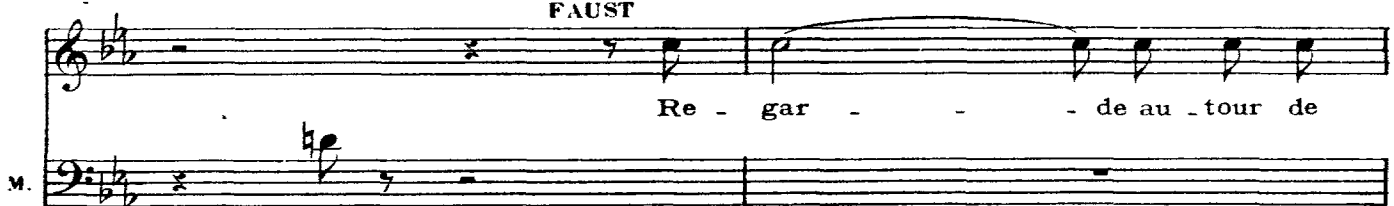

Hop!

F. *nous cet-te ligne in-fi-ni - -*

F. *- e De sque-let-tes dan -*
 MÉPHIST.
 Hop!

p cresc molto

F. *- sant! A - - vec quel rire hor - -*

ff

F. *- ri - ble ils sa - luent en pas - sant!*
 MEPUST. *Hop!*

M. *pense à sau - ver sa vi - e Et ris -*
toi des morts! Hop!

M. *Hop!*

FAUST (de plus en plus épouvanté et haletant)

Nos chevaux frémissent, Leurs crins se hérissent, Ils brisent leurs

F. mors. Je vois ondu-ler Devant nous la ter-re; J'en -

MÉPHIST. *Hop!* *Hop!* *Hop!*

F. - tends le tonner-re Sous nos pieds rou-ler.

M. *Hop!* *Hop!* *Hop!*

cresc *poco* *a* *poco*

F. *Il pleut du sang!...*
(d'une voix tonnante)

M. Co - hor - tes in - fer -

M. - na - les, Son - nez, son - nez vos

M. trom - pes tri - om - pha - les!

FAUST

M. Horreur! Ah!

M. Il est à nous! Je suis vainqueur!

Il tombent dans un gouffre.

f *ff*

L'Enfer

PANDŒMONIUM

Maestoso
MÉPHIST.

Faust est livré aux flammes.

TÉNORS *ff* Has!

BASSES *ff* Has!

Maestoso ♩ = 69 *ff*

I - ri - mi - ru Ka - ra - bra -

I - ri - mi - ru Ka - ra - bra -

- o!

- o!

8

8

Has! Has!

Has! Has!

8

Has!

Has!

LES PRINCES DES TÉNÉBRES (6 I Basses et 6 II. Basses) *f*

De cette â - me si fiè-re

8

A jamais — es-tu maître et vainqueur, Méphis - to ?

MÉPHIST.

J'en suis maître à ja - mais.

LES PRINCES DES TÉNÈBRES

Faust a donc li - brement

Signé l'ac - te fa - tal qui le livre à nos flam - mes ?

MÉPHIST.

Il signa libre - ment

TÉNORS

Has!

Has!

BASSES

Has!

Has!

Les Démons portent Méphistophélès en triomphe

All^o vivace*ff*

Tra - di oun ma - re - xil fir tru

ff

Tra - di oun ma - re - xil fir tru

ff

Tra - di oun ma - re - xil fir tru

ff

Tra - di oun ma - re - xil fir tru

All^o vivace $\text{♩} = 108$ *f**ff*

din - xé bur.ru - di - xé. Fory my din.kor - litz,
 din - xé bur.ru - di - xé. Fo - ry my din -
 din - xé bur.ru - di - xé. Fo - ry my din -
 din - xé bur.ru - di - xé. Fory my din.kor - litz,

fory my din.kor - litz, O mérika.ri - ul O mé.vi -
 - kor - litz, fo - ry my din - kor - litz,
 - kor - litz, fo - ry my din - kor - litz,
 fory my din.kor - litz, O mérika.ri - u! O mé.vi -

- xé! Mé.ri.ka.ri - ba! O mé.ri.ka.ri - ul o mi da -
 fo - ry my din - kor - litz fo - ry
 fo - ry my din - kor - litz fo - ry
 - xé! Mé.ri.ka.ri - ba! O mé.ri.ka.ri - ul o mi da -

- ra ca - ra - i - bo la - kin - da, me - ron - dor din - kor - litz,
 my din - kor - litz, me - ron - dor din - kor - litz,
 my din - kor - litz, me - ron - dor din - kor - litz,
 - ra ca - ra - i - bo la - kin - da, me - ron - dor din - kor - litz,

8

me - rondor din - kor - litz, me - ron - dor. Tra - di -
 me - rondor din - kor - litz, me - ron - dor. Tra - di -

- oun ma - re - xil. Tra - di - oun bur - ru - di - xe, Tru - din -
 - oun ma - re - xil, Tra - di - oun bur - ru - di - xe, Tru - din -

dim poco a poco

- xe ca-ra-i - bo.

- xe ca-ra-i - bo. Fir o - me vi - xe me - ron - dor

8

p

Mit ays - ko, me - ron - dor, mit ays - ko! oh!

Mit ays - ko, me - ron - dor, mit ays - ko!

p

f

Les Démones dansent autour de Méphistophélès.

Diff!diff! merondor, merondor

oh!

Diff!diff! merondor, merondor

ff

All^o $\text{♩} = 72$

ff

ff

aysko! Has! has! Satan! Has! has! Belphégor! Has! has! Méphisto!

aysko! Has! has! Satan! Has! has! Belphégor! Has! has! Méphisto!

dim
Has! has! Kroïx! Diff! diff! As-ta-roth! Diff! diff! Bel-zé-buth!

dim
Has! has! Kroïx! Diff! diff! As-ta-roth! Diff! diff! Bel-zé-buth!

dim
p

p *rall molto*
Bel-phé-gor! As-ta-roth! Mé-phis-to! Sat, sat ra

p *rall molto*
Bel-phé-gor! As-ta-roth! Mé-phis-to! Sat, sat ra

p *rall molto*
f *ff*

Maestoso

- yk ir ki - mour.

- yk ir ki - mour.

Maestoso*ff***All^o vivace**

Has! has! Mé - phis - to! Has! has! Me - phis.

Has! has! Mé - phis - to! Has! has! Mé - phis.

All^o vivace -132

- tol Has! has! has! has! has!

- to! Has! has! has! has! has!

I - ri - mi - ru ka - ra - bra - o.

I - ri - mi - ru ka - ra - bra - o.

8

Maestoso

8^{va} bassa

sf

sf

mf

SIX BASSES SEULES

p *pp* *ppp*

A -

ÉPILOGUE
Sur la terre

281

Andantino (avec le caractère du Récitatif)

sotto voce ³

lors l'Enfer se tut. L'affreux bouillonnement de ses grands lacs de

Andantino ♩ = 76

flam-mes, Les grin-cements de dents de ses tour-men-teurs

p plus sombre

d'â-mes Se fi-rent seuls en-ten-dre; Et, dans ses pro-fon-

-deurs, Un mys-tè-re d'hor-reurs s'accomplit.

TÉN.
(Coryphées) *pp sotto voce*

PETIT CHŒUR BASSES
(Coryphées) *pp sotto voce*

O ter-reurs!

O ter-reurs!

pp

Scène XX

Dans le ciel

*Les Séraphins inclinés devant le Très-Haut***Maestoso non troppo lento** $\text{♩} = 56$

pp
Ped

I. II. SOP.

p dolce

Laus!

I. II. TÉN.

p
Laus!

★ Ped

Laus!

Ho - -

Laus!

Ho - -

- san - na! Ho - san - na!
 - san - na! Ho - san - na!

★ Ped.

Poco più animato

Elle a beau-coup ai -

Poco più animato

perdendosi *ppp*

★

Des hauteurs du ciel.
SOPRANO SOLO (derrière la scène)

Mar - ga-ri - ta! —

(Silence) murmures harmonieux

- me — Seigneur!..

8

rit. pppp

APOTHÉOSE DE MARGUERITE. CHŒUR D'ESPRITS CÉLESTES

Moderato
Un peu moins lent

I. SOP.

p

II. SOP.

Re - mon - - te au

I. TÉN.

Re - mon - - te au

Moderato $\text{♩} = 76$

Re - mon - - te au

8

*p**pp*

ciel, â - - me na - ï - - ve

ciel, â - - me na - ï - - ve

ciel, â - - me na - ï - - ve

8

Que l'a - - mour é - - ga-

Que l'a - - mour é - - ga-

8

Que l'a - - mour é - - ga-

- ra, Viens re - vê - tir ta beau -

- ra, Viens re - vê - tir ta beau -

- ra, Viens re - vê - tir ta beau -

8

- té pri - mi - ti - ve Qu'une er -

- té pri - mi - ti - ve Qu'une er -

- té pri - mi - ti - ve Qu'une er -

8

- reur al - té - ra.

- reur, une er - reur al - té - ra.

- reur al - té - ra.

8

Viens ! les vier - ges di - vi - nes,

Viens ! les vier - ges di - vi - nes,

Viens ! les vier - ges di - vi - nes,

8

Viens ! les vier - ges di - vi - nes. Tes

Viens ! les vier - ges di - vi - nes, Tes

I. TÉN.

Viens ! les vier - ges di - vi - nes, Tes

II. TÉN.

Viens ! les vier - ges di - vi - nes, Tes

I. SOP.

Viens ! les vier - ges di - vi - nes, Tes

II. SOP.

Viens ! les vier - ges di - vi - nes, Tes

8

CHŒUR D'ENFANTS

The piano accompaniment continues with the same rhythmic pattern as in the first system, supporting the vocal parts.

sœurs, les Sé - ra - phi - nes,

sœurs, les Sé - ra - phi - nes.

sœurs, les Sé - ra - phi - nes,

sœurs, les Sé - ra - phi - nes,

sœurs, les Sé - ra - phi - nes,

sœurs, les Sé - ra - phi - nes,

8

poco cresc.

Sau - ront ta - rir les

Sau - ront ta - rir les pleurs Que t'ar -

Sau - ront ta - rir les pleurs, les

Sau - ront ta - rir les

poco cresc.

Sau - ront ta - rir les

Sau - ront ta - rir les pleurs Que t'ar -

8

poco cresc.

pleurs Que t'ar - ra - chent en - cor les ter -
 - ra - chent en - cor, en - cor les ter -
 pleurs Que t'ar - ra - chent en - cor les ter -
 pleurs Que t'ar - ra - chent en - cor les ter -
 pleurs Que t'ar - ra - chent en - cor les ter -
 - ra - chent en - cor, en - cor les ter -

8

dim. *p* *pp*
 - res - tres dou - leurs. Con - ser - ve l'es - pé -
 - res - tres dou - leurs. *p* *pp* Con - ser - ve
 - res - tres dou - leurs. *p* *pp*
 - res - tres dou - leurs. *p* *pp* Con -
 - res - tres dou - leurs. *p* *pp* Con - ser - ve l'es - pé -
 - res - tres dou - leurs. *p* *pp* Con - ser - ve

8

ran - ce, Con - ser - ve l'es - pé - ran - ce
 l'es - pé - ran - ce, Con - ser - ve l'es - pé - ran -
 Con - ser - ve l'es - pé -
 ser - ve l'es - pé - ran -
 ran - ce, Con - ser - ve l'es - pé - ran - ce
 l'es - pé - ran - ce, Con - ser - ve l'es - pé - ran -

8

E^t sou - ris, et sou - ris au bon -
 ce Et sou - ris, et sou - ris au bon -
 rance Et sou - ris, et sou - ris au bon -
 ce Et sou - ris, et sou - ris au bon -
 Et sou - ris, et sou - ris au bon -
 ce Et sou - ris, et sou - ris au bon -

8

- heur! Viens, Mar - ga - ri

- heur! Viens, Mar - ga - ri

- heur! Viens, Mar - ga - ri

- heur! Viens, Mar - ga - ri

- heur! Viens, Mar - ga - ri

- heur! Viens, Mar - ga - ri

8

SOPRANO SOLO (derrière la scène)

Mar - ga - ri - - - ta!

- ta! Viens, Mar - ga -

- ta! Viens, Mar - ga -

- ta! Viens, Mar - ga -

- ta! Viens, Mar - ga -

8

Mar - ga - ri - - -

- ri - - - ta!

- ri - - - ta!

- ri - - - ta!

- ri - - - ta!

8

- ta! Mar - ga - ri - - -

ppp Viens! Viens! Viens!

ppp Viens! Viens! Viens!

ppp Viens! Viens! Viens!

ppp Viens! Viens! Viens!

ppp Viens! Viens! Viens!

ppp Viens! Viens! Viens!

ppp Viens! Viens! Viens!

8

ta! Viens! Viens! Viens! Viens! Viens! Viens!

8

нар

Viens! Viens! Viens! Viens! Viens! Viens!

8

perdendosi
