

All.^o giusto

нар

ROS.

R *c'è ?* *Che av - vien ?.....*

COLOM. (gran gesto) (nuovo gesto)

R *Che ac - ca - - - de ?..*

C (riprendendo finalmente la parola) *f*

Il fi - ni -

R *Che ?!*

C *mon - - - do !* *p* *Oh ,* *po - - ve - - ret - ta !*

f *p* *pp rall.*

R
Mio pa - dre?...

C
Già!

Allegro

p

All.^o vivacissimo .

C
f

Cuor di ma - ci - gno! Cuor di pie - tra du - ra! Cuo - re di

All.^o vivacissimo .

mp impercettibilmente appoggiata
la seconda di ogni battuta

C
fer - ro! Cuor sen - za na - tu - ra! Cuo - re di bi - scia!

c

Cuor sen. za pie. . tà ! Cuo . re che è inde. gno di re. . sta . re al

c

mon . do ! Cuo . . re di ti . gre ! Cuo . re d' u . na za . . na !

c

Cuo . . re di tut . to e non di Car. ne u . ma . na ! E se è di

c

car . . . ne... Cuo . re tut . to

R Ma parla! Suvvi - a, par - - -

C d'os-so!

R - - - la !...

C (con un filo di voce)
3
Se non pos-so!

Sostenuto .

Sostenuto .

p.

R

C

p.

p.

p.

Recit.^o

R  Contro me? Ciel! Mio pa-dre?

C  Son grandi co-se! ... e Flo-rin-do! Sì!

Recit.^o

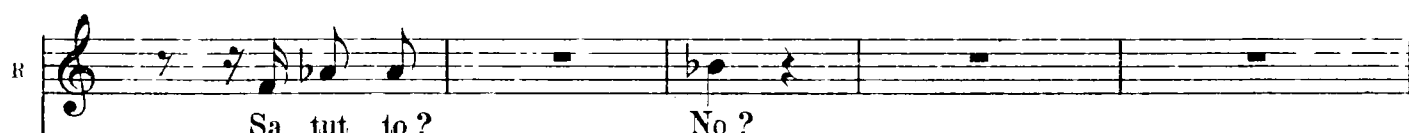

R  Sa-tut-to? No?

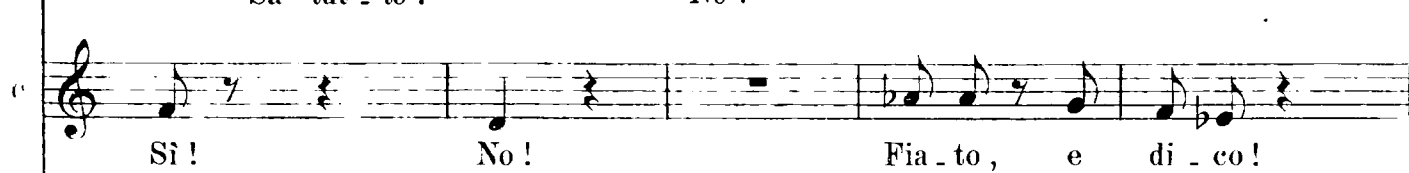
C  Sì! No! Fia-to, e di-co!

Recit.^o

R 

C  U-di-i die-tro la por-ta che voi spo-

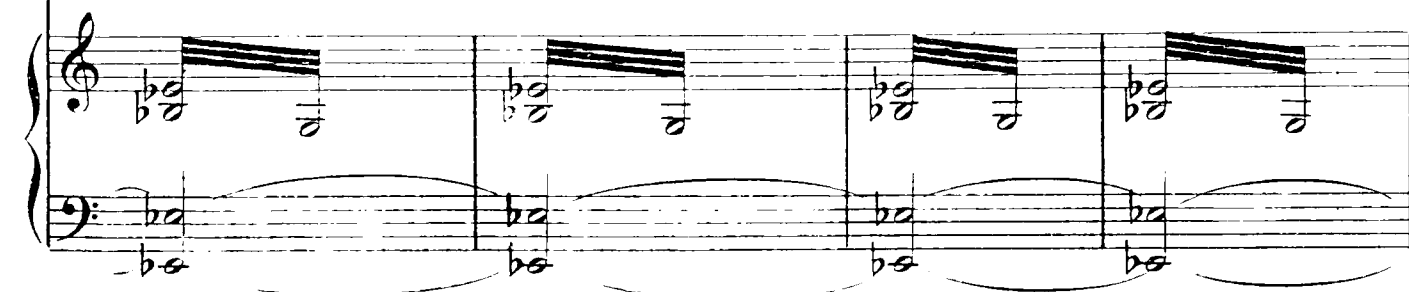

R *Chi ?*

C *sa - te ... Un uf - fi - cia - le ! Il pa - dre vi ma -*

p

R

C *ri - ta a un ge - ne - ra - le ! Ed og - gi ar - ri - va !*

cres. *mf*

R *(piagnucolando)*
Ad un am - maz - za - gen - te !

C

sf *p*

Un tal ma - ri - to ha vo - stro padre in men - te ! Ed

mf *mf*

Mosso *rall.* *f*

e co - sì de - ci - so, ac - ce - so, mat - to che sta -

Mosso *p* *cres. molto un poco rall.* *f*

f *a tempo*

- se - ra vuol sten - de - re il con - trat -

f *a tempo* *f*

Sostenuto

c . to!

Sostenuto

mf con molta espressione

pp

mf

pp

cres. legatiss.

ROS.

pp

Mio

rit. pp rall.

rall. pp

And.^{te} molto Sost.^{to}*pp*

R Di - o !... Di - o !... Di - o !...

And.^{te} molto Sost.^{to}

pp *legatissimo con sentimento*

R Di - o !...

COLOM. (commovendosi anche lei sospira e balbetta)

pp *rit.* *m.s.*

(fa per parlare ma tace e sospira)

(estrae dal suo corsetto la lettera di Florindo, con voce lacrimosa)

R Mi a - ve - va

(fa per parlare ma tace e sospira)

C Di - o !...

a tempo *pp* *m.s.* *rit.* *m.s.*

R *(sospira)*

serit_ to: Tut - to be - ne! On - d' i - o...

pp

R *(rimette la lettera dentro al busto e sospira forte)*

COL. *(sospira forte)*

E il mio Flo - *(sospira)*

rit. *a tempo*

mf *sentito subito*

R *(sospira)*

_ rin - - do?...

C *(forte)*

Ed io spe - ra - vo an - ch' i - o di spo - sar - mi Bri -

R *(sospira)* *f*

Di - o ! O a -

C *(sospira)* *(sospira)* *rall. moltiss.* *(sospira)*

- ghel - la ... Di - o ! Io vo - stra ca - me - rie - ra ...

p dolce *dim.* *rall. moltiss.* *m.s. cres. = f*

R *(sospira lacrimosa)*

- mo - re, a - mo - re, ad - di - o, ad - di - o !

C *p* *(sospira lacri -*

a tempo. sostenutissimo. E lui suo ser - vi - to - re!...

dim. molto

R *(sospira piagnucolando silenziosa)* *(sospira piangendo)*

E in - ve - ce?!... Fe - li - ci!...

C *(sospira piagnucolando silenziosa)*

Ad - di - o !

sempre dim. e rall.

R *sospira piangendo più forte*

E in - ve - - ce?!...

C *(sospira piangendo)*

In quattro!...

E in - ve - - ce?! *(sospira piangendo)*

rall.

ritard.

p *dim.*

p *ritard.*

R *più forte* *(Rosaura e Colombina piangono direttamente)*
(seguire la musica - effetto di cres. e dim. del pianto)

pp con un poco di moto

accel. sempre e cres. assai

string. e

R *(grandi singhiozzi)*

lunga (ultimo sospiro)

Di - - o!.....

C *(grandi singhiozzi)*

lunga (ultimo sospiro)

Di - - o!.....

cres. moltis.

f

frall.

p rall.

pp

pp

BRIG

Allegretto .

f
Sior Pan.ta .

Allegretto .

p stacc. *p leggero*

B

- lo - ne ho vi - sto per la stra - da, son cor - so qui... che

mf *f*

COL. *Lento p*

Suo pa_dre la ma_rita a un uom di spa_da!

B

e' è?... *f* Ful.mi_ni! di - co!...

Lento *p* *p*

p (sospira anche lui)

B

Andante Sostenuto. *Ohi mè!* **And.^{no} mosso.**

FLOR. **Mosso.** *f*

E fuo - ri vo - stro

un poco rit. *rall.* *p*

COL. **Lento** *p*

Suo

F *pa - dre, ho mes - so l'a - le per ve - nir qua ... Che c'è ?...*

BRIG. *p*

Suo

Lento

mf *f*

C
pa - dre la ma - ri - ta a un ge - ne - ra - le!

F
mf Cie - lo! Ro - sa -

B
pa - dre la ma - ri - ta a un ge - ne - ra - le!

p

F
- - u - ra!?

p (sospira anche lui)
Ohimè!

rall. *p* *rall.*

(si guardono . manca loro la parola e
sospirano tutti pietosamente) (sospira)

(sospira)

(sospira)

(Brighella sospira)

rit. *p* *Andante giusto*

R
C
F
B

Ri.flet.

Ve - dia - mo!

Or, che fa - re?

Che fa - re?

p

R
F
B

- tia - mo!

Pen - sia - mo!

Sì, cer - chia - mo! Ve - dia - mo di tro -

p

R Si cer - ca...

C ... e se si sba - glia si torna a ri - pen -

B - va - re!

a tempo

p un poco rall.

C - sa - re...

FLOR. ...e in-fi-ne col cer - ca - re...

B ... si tro - - va!

Un poco più

cres.

f *p*

C

Pri-a!.. Tar-ta-glia!

p stacc.

C

BRIG.

Tu va in os-ser-va-zio-ne!..

... sul-la por-ta d'en-

Con moto

stacc. cres. poco a poco

RCS.

... Dà to-sto l'av-vi-sa-ta!

C

FLOR.

... se arri-va Pan-ta-lo-ne!..

B

- tra-ta...

Si vien di qui? Usciamdi

sempre stacc.

R
Al - lor po - trem co -

C
Se vien di là ? U - sciam di lì !

F
Al - lor po - trem co -

B
là !

R
- sì par - la - re in li - ber - - tà !

F
- sì par - la - re in li - ber - - tà !

B
Tu , là ! Io ,

cres.

COL.

Non v'è pe - ri - glio al - cu - no!

B

qui!

TART.

Va - - va - - do!

ROS. *f*

Sì !.....

G

f

Sì !.....

FLOR. *f*

Sì !.....

B

f

Sì !.....

no !

f

più f

ff *cres. ancora* *ed animando*

ff *f* *dim. molto* *un poco rit.* *p dim. e rall.*

And.^{te} giusto.

R
C
F

p Riflet.tiam!....

p Or dun.que...

And.^{te} giusto.

p Pen.

R
C
F

pp È

pp È

pp È

siam!....

BRIG. *p* Cer.chia.mo qualche spedien.te!

pp È

più p

pp

R ve - ro: ri-flet - tia - mo! Ri-flet -

C ve - ro: ri-flet - tia - mo! *pp* Ri-flet - tiam!

F ve - ro: ri-flet - tia - mo!

B ve - ro: ri-flet - tia - mo!

dim. *rall. e dim. sempre* *pp* *ed anche un*

R - tiam!

C

F *pp* Riflettiam!

B *pp* Riflet - tiam!

poco rall. *perdendosi* *pp*

R
F

Di-re-i che...
Io di-co... No!

Allegretto
f *dim. subito* *p rall.* *f* *dim. subito*

R
BRIG.

No! Sì!...

Allegretto
p *f* *dim. subito* *p rall.*

COL.
B

Sì!... no!... Di-rei... Io di-co

a tempo Allegretto
p *cres.*

rall.

che ... Non so... Ah, qui con - vien tro - va - - re be - ne o

ma - le!

TART.

Pa - Pa - Pan - ta - lon con un - un - uf - uf - uf - fi - cia - le!

Tempo di Marcia. Un Poco Maestoso.

m.s. *f*

f

SOPRANI.

f

È fat - to tut - to a pun - ta !

CONTRALTI

f

I baf - fieil na - so a

TENORI

f

È fat - to tut - to a pun - ta !

BASSI

f

I baf - fieil na - so a

f

Cap - pel - lo a pun - ta !

pun - ta ! La spa - da a pun - ta !

pun - ta ! Piu - me a pun - ta !

Tut - to a pun - ta !

Tut - to a pun - ta !

spa - da e il na - so a pun - ta !

Tut - to a pun - ta !

Tut - to a pun - ta !

E 1034 S

COLOM.

Che baffi ! Qua-le

BRIGH.

Qua-le na - - so !

f

ROS.

Ingom - bra tut - - ta

spa - - da !

FLOR.

Cammi - na co - - me un ar - - co tri - on - fa - - le !

ff

R. quan - ta la contra - da ! Più al -

C. Più al -

F. Più al -

BRIG. Più al -

TART. Che - che - che baf fi ! Quale pi - pi - pi - pizzo !

R. - to del pa - laz - zo Co - mu - na - le !

C. - to del pa - laz - zo Co - mu - na - le !

F. - to del pa - laz - zo Co - mu - na - le !

B. - to del pa - laz - zo Co - mu - na - le !

T. Qua - qua - qua - le spa - da !

SOP. *f*
Do - vun - que toc - ca fo - - - ra!

CON.
Convien u - sar pru -

TEN. *f*
Do - vun - que toc - ca fo - - - ra!

BASSI
Convien u - sar pru -

ff

Quan - do pas - - sa Ec - cel - len - - za!

- den - - za. Ec - - cel - len - - za!

Quan - do pas - - sa Ec - cel - len - - za!

- den - - za. Ec - - cel - len - - za!

TART.

Che - che - che ba - ba - ba - baf - - fi !

Pas - sa - to : al - la ma - lo - - ra !

Pas - sa - to : al - la ma - lo - - ra !

Qua - le na - na - na - na - - so !

Pas - sa - to : al - la ma -

Pas - sa - to : al - la ma -

Pas - sa - to : al - la ma -

Pas - sa - to : al - la ma -

ROS . *f*
Qua - le spa - da ! Qua - le

COL . *f*
Qua - le spa - da ! Qua - le

FLOR . *f*
Qua - le spa - da ! Qua - le

BRIG . *f*
Qua - le spa - da ! Qua - le

T
Qua - qua - le spa - da Qua - qua - le na - - -

lo - ra ! Quan - do pas - sa : Ec - cel -

lo - ra ! Quan - do pas - sa : Ec - cel -

lo - ra ! Quan - do pas - sa : Ec - cel -

lo - ra ! Quan - do pas - sa : Ec - cel -

f *ff* *ff cres.*

R na - so ! Che baf - fi ! Che baf - fi ! Qua - le spa - da !

C na - so ! Che baf - fi ! Che baf - fi ! Qua - le spa - da !

F na - so ! Che baf - fi ! Che baf - fi ! Qua - le spa - da !

B na - so ! Che baf - fi ! Che baf - fi ! Qua - le spa - da !

T - so ! Che ba - ba - baf - fi ba - ba - baf - fi ! Qua - le spa - da !

- len - za ! Pas - sa - to - al - la ma - lo - ra !

- len - za ! Pas - sa - to - al - la ma - lo - ra !

- len - za ! Pas - sa - to - al - la ma - lo - ra !

- len - za ! Pas - sa - to - al - la ma - lo - ra !

m.d. *m.s.* *m.s.* *ff*

Vocal parts: R, C, F, B, T. Piano part: *dimin.*, *ff*.

R
 Qua - - li
 O
 Qua - li baf - - - -
 F
 Qua - - li baf - - - -
 B
p
 Qua - li baf - - - -
 T
 Qua - qua - qua - qua - le
 Quan - do
 Quan - do pas - - - -
 Quan - do pas - - - -
p
 Quan - do pas - - - -
pp *cres. poco a poco*

R
baf - fi ! Qua - le

C
- fi ! Qua - le spa - - - - -

F
- fi ! Qua - le spa - - - - -

B
- fi ! Qua - le spa - - - - -

T
spa - spa - - spa - spa - qua - le

pas - sa : Ec - cel -

- sa : Ec - cel - len - - - - -

- sa : Ec - cel - len - - - - -

- sa : Ec - cel - len - - - - -

cres. *cres. molto*

R
spa - da !

C
- da !

F
- da !

B
- da !

T
spa - da !

- len - za !

- za ! Quan - do pas - sa : Ec - cel - len - za !

- za ! Quan - do pas - sa : Ec - cel - len - za !

- za ! Quan - do pas - sa : Ec - cel - len - za !

ff

R
C
F
B
T

Qua - le spa - - -

Al - la ma - lo - - -

Pas - sa - - to : Al - la ma - lo - - -

ff

R
da !

C
da !

F
da !

E
da !

OAP. SPAV.
ff 3
Quel so . . . ne ! Il Ca - pi - ta - no Ba - lan -

T
da !

ra !

ra !

ra !

ra !

Un poco meno . Più Maestoso .

ff f

Cap. *Basso*

dra - - - no, dei Ba - lan - dran..... di ca - sa Ba - lan -

Cap. *Basso*

dra - - no. Ho no - me Don A - lon - zo Dur - lin -

Cap. *Basso*

da - - - na!..... Pron - to di lin - gua son

Cap. *Basso*

..... e più di ma - - no, rin - tuz - zo, ab - bat - to,

Ritenuito

ff

Cap. *sgomi - no , fra - cas - so , di ta - glio pun - ta me - no e va - do a*

Cap. *fon - do La gen - te si ri - ti - ra quan - do*

Cap. *pas - so, sì che dir pos - so che son so - lo al mon - do. On - de mie un poco sost.*

ARL. *bra - me a voi ho fat - to no - te (.... La fi - glia*

Cap. *bra - me a voi ho fat - to no - te*

A
 sì, ma per pacciar la do . . . te!)

Cap.
 Cen - to bat -

Sost.

p *f* *mf*

Andante Sostenutissimo.

A
 Pe - da - te, schiaffi,

Cap.
 . ta - . glie e fe - ri - te o - no - . ra - . te

f *p*

Andante Sostenutissimo.

mf *p*

A
 pugni e ba - sto - na - te ...

Cap.
 Du - ca mi fe - . ce il Gran seu - dier del

b

Opp.

A (Il bo - ia ! Il bo - ia !)

C Re L' al - to gra - do

mp

A (La for - ca pre - sto ...)

C mi - o !... de - vo so - lo a me, al bran - do

A (Gramaz - zo !)

C mi - o !... Ond'io son i - o ! Glorio - sa

cres *e...anim*

A (Po-ve-ret - ta!) (Con-ti d'osti, lo - candee alberga-to - ri!)

C la - ma! O - no - ri!..... Cen-to bat -

ff *rall.* *mf* *a tempo*

A (E cento mi-la centi non paga - ti!)

C - ta - glie e cen-to Re sal - va - ti!..... Cen-to du -

A (Balaz - ze son ... più cinque o meno sei...)

C - el - li e cen-to e più tor - ne - i!..... Guardoi-ne -

f anim. *f anim.*

Più mosso.

0 
 _ mi - cie non li conto in fi - la, ma li con - ta la spa - da che l'in -

Più mosso.

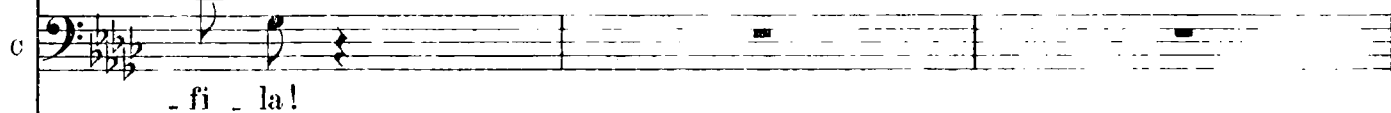

sempre f

ARL.

 (... non le con - ta la boc - ca che le sfi - la, ma chi le a -
 C 
 _ fi - la!

p leggero

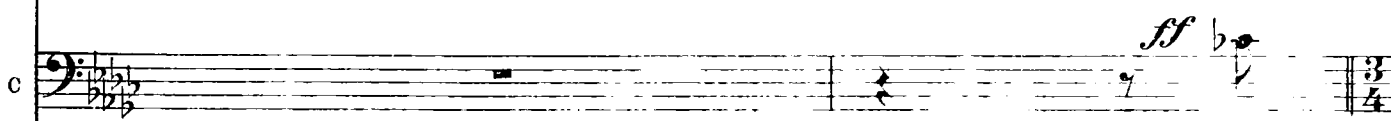
A 
 _ scol - ta e il fi - lo che le in - fi - la!)

C 
 Ho

cres. molto e rall.

A Tempo. Sostenutissimo.

A

(Spavento de pu.te.i! boffo de vento!)

C

det - to : sono il Ca-pitan Spa - ven - to !

A Tempo. Sostenutissimo.

f

ff

A

mp

C

Mail re-sto vi di - rò ... ve - ni - te

ff

A

mf

(A udir l'altre balaz-ze !)

p

L'e-co !...

C

ovp.

me - co !...

f

Chi o - sa ?.....

p

pp

p

pp

p

pp

cres. e anim.

3

3

3

I^o Tempo di Marcia.

FLOR.

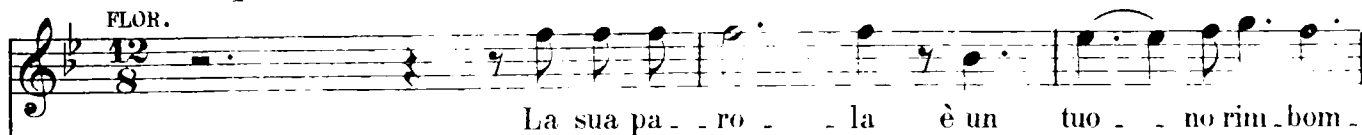

BRIG.

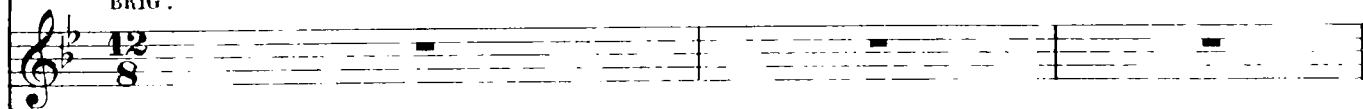

I^o Tempo di Marcia.

ROS.

COL.

F

B

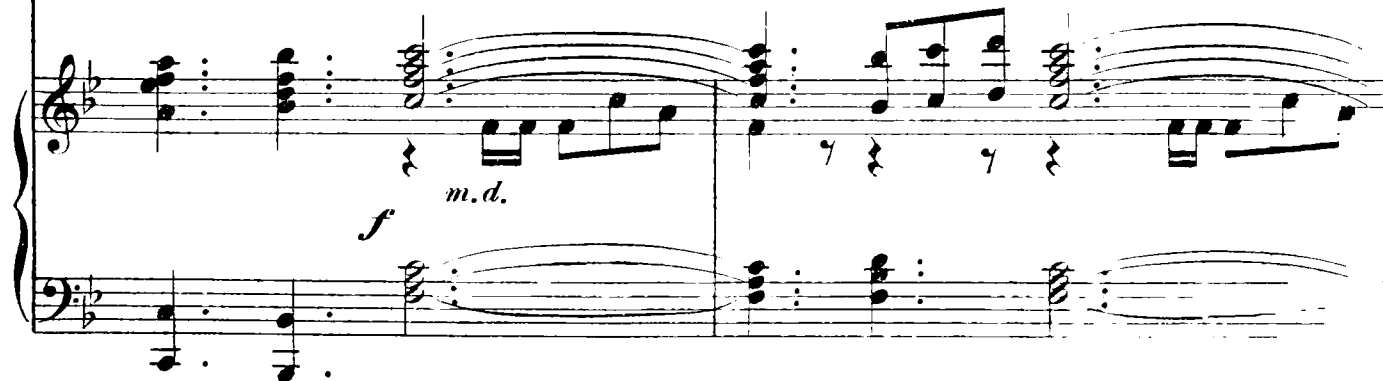
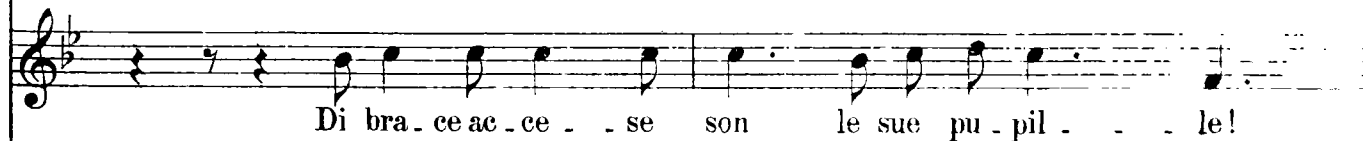

R
C
F
B

gen - ti, ca - se, pian - te!

TAR.

Tu - tu - tu - tut - to tre - tre - tre - mar!

Fa.....

Fa.....

Fa.....

Fa.....

m.s.

f

R
C
F
B
T

tal bac - can che si di - reb - be in mil - le!

tal bac - can che si di - reb - be in mil - le!

tal bac - can che si di - reb - be in mil - le!

tal bac - can che si di - reb - be in mil - le!

Mi - mi - ni - mil - le!..

SOP. *f*
Convien u - sar pru - den - za !

CON. *f*
Di - cia - mogli: Il - lu -

TEN. *f*
Convien u - sar pru - den - za !

BASSI. *f*
Di - cia - mogli: Il - lu -

Quan - do pas - sa in - chi - nia - mo - ci !

- stris - si - mo ! In - chi - nia - mo - ci !

Quan - do pas - sa in - chi - nia - mo - ci !

- stris - si - mo ! In - chi - nia - mo - ci !

ARI.

f

O - ro !

Di - ciamogli Eccellen - za !

Di - ciamogli Eccellen - za !

Di - ciamogli Eccellen - za !

Di - ciamogli Eccellen - za !

Già !

E non si toc - ca !

нар

f

Pran - zo e ce - - - na !

dim. poco a poco

p

Con borsa vuo - ta, al -

mp

p

- man - co pan - cia pie - na ...

SOP

TEN

BASSI

p

In - tan - to in ca - sa entra - mo, ti.

p
In ca - sa en - triam !

CON.
In ca - sa en -

p
In ca - sa entriam !

- gliuo - li, don - ne e tut - ti !

p
sempre più p

- tria - mo !.....

pp
Sono momen - ti brut - ti !.....

pp *pp* *pp*

pp

so - no momen - ti brut - ti ! so - no mo - men - ti brut - ti ! Le

pp

so - no momen - ti brut - ti ! so - no mo - men - ti brut - ti ! Le

pp

so - no momen - ti brut - ti ! so - no mo - men - ti brut - ti ! Le

pp

so - no momen - ti brut - ti ! so - no mo - men - ti brut - ti ! Le

pp

pp

por - te ri - chiudia - mo !

por - te ri - chiudia - mo !

por - te ri - chiudia - mo !

por - te ri - chiudia - mo !

sempre pp

pp

pp

pp

pp

pp

col. *p* Sta . se . ra (Panta . lon l'ha detto

All.^{to} molto ritenuto. *p* *ritard.* *pp* A Tempo.

sempre molto p

già) Si de . ve far la fir . ma del con . trat . . . to . . . Vuol

p *appoggiando* *pp* *un poco rit.*

a Tempo *a tempo* *pp*

fa . re tan . te co . se il vecchio mat . to, ma il suo con . trat . to . . . non si fir . me .

a tempo *un poco marcato ma dolce* *cres.* *un poco rit.* *a tempo* *pp*

f

ra , non si fir . me . ra , no , no , no , non si fir . me . ra ! No . . .

sempre pp *f* *dim. e rall.*

ROS.

COL.

p

Cer - cheremo il mo - do :...

FLOR.

.. il quan - do ...

BRIG.

.... il co -

a tempo

p dolce

p appogg. un poco... cres...

pp Sost.?

rall pp a tempo

R Ma que - sta se - ra non si fir - me - rà, non si fir - me -

C *pp* Ma que - sta se - ra non si fir - me - rà, non si fir - me -

F *pp* non si fir - me - rà, non si fir - me -

B *pp* me non si fir - me - rà, non si fir - me -

a tempo

un poco ritard.

col canto

pp

sempre pp

R
- rà, no, no, no, non si fir-me - rà!

C
pp - rà, no, no, no, non si fir-me - rà! *f* Si!..... *pp a tempo* non si scriverà nome eco -

F
- rà, no, no, no, non si fir-me - rà!

B
- rà, no, no, no, non si fir-me - rà!

pp *f* *dim. erit.* *pp dolce*

R
Si ve - drà!.....

C
- gno - me; e il mo - do... Si ve - drà!.....

F
... il quan - do...

B
... il co - me!.....

p' appoggiando *ritard.*

rall. pp

R non si firme - rà, non si firme - rà, no, no,

pp
C Ma que - sta se - ra non si firme - rà, non si firme - rà, no, no,

pp
F non si firme - rà, non si firme - rà, no, no,

pp
B non si firme - rà, non si firme - rà, no, no,

a tempo

pp

pp

pp Lo stesso tempo.

R no, non si fir - me - rà !

C no, non si fir - me - rà !

F no, non si fir - me - rà !

B no, non si fir - me - rà ! *ff* Ho tro -

Lo stesso tempo.

pp

pp

rit.

ff

va - to !.....

Ar - chi -

All.^o non mosso.

f

ROS

COL.

FLOR.

U - diamo !

U - diamo !

U - diamo !

me - de !.....

Niente con -

R

C

F

B

Ti ascol - tia - mo !.....

Parla !

Ti ascol - tia - me !.....

- trat - to !..

ff

ff rit.....

f lunga
V'è al

ff *rall.* *ff* *ff*

Mod.^{to} molto rit.
p
mon - do cer - ta pol - ve - re che in - fu - sa in mo - do ... che ...

p stacc. *p dim. e rall.*

rall. *pp* *f a tempo* *f un poco*
se ... come ... Più non di - co ; Ma, fos - sa

Allegro non mosso.
pp *a tempo* *f* *f*

meno *f*
pure Or - lan - do il mi - li - ta - re, nes - sun con - trat - to si do - vrà fir -

B
_ ma - re !

a tempo

f *ff*

ROS. *p*
E que - sta se - ra ?..

FLOR. *p*
E que - sta se - ra ?..

f a tempo
A tut - to pen - se - rà la pol - ve - ri - na; e non si firme -

Meno pp a tempo
fp subito *mf*

f *f ten.*
_ rà neppur..... se il Ca - pi - ta - no fosse Orlan - do ! Un

f *f rit.*

COL. **I.^o Tempo. Moderato.****I.^o Tempo. Allegretto.**

COL. ... il

FLOR. ... il co - me

p rit.

B piz - zi - co soltanto e ognun ve - drà che abbi - am tro - va - to il mo - do ...

I.^o Tempo. Moderato.

I.^o Tempo. Allegretto.

p *pp* *p*

ROS. *p Sostenuto.* *a Tempo*

Ed il con - trat - to non si fir - me -

pp

U quan - do non si fir - me -

pp

F non si fir - me -

pp

B non si fir - me -

a Tempo

rall. *col canto* *pp*

R
- rà, non si fir-me - rà, no, no, no, non si fir-me - rà!

C
- rà, non si fir-me - rà, no, no, no, non si fir-me - rà!

F
- rà, non si fir-me - rà, no, no, no, non si fir-me - rà!

B
- rà, non si fir-me - rà, no, no, no, non si fir-me - rà!

sempre pp

All.^o Giusto.

PAN.

f Tar - ta - glia! pre - sto ...

All.^o Giusto.

f *ff*

Recit.^o Agitato.

P

Co-me?! An-co-ra in - tor - no le fo-de-re sui mo - bi - li? Ro -

P

- sa - u - ra ! Anco-ra spetti - na - ta? Tosto al pet - ti - ne ! E fat - ti

ROS.

p

(Ohi-mè!)

bel - la ! Oggi è gran gior - no !..... Ed o - ra a

rall.

TART.

Il Ca - Ca - Ca - pi - ta - no! Co - Come?

no - i ... Va ... tienlo a ba - da!

f a tempo

Deseri - vi - gli il pa - e - se ... i din - tor - ni!...

p

p cres. molto *anim. assai*

un poco riten.

An - cor la

un poco riten.

(vede il pendolo fermo)

P

polve-re!... Niente han scoper-to!... Non montato il pen-do-lo!...

f

Allegro.

f

cres.

ff

ff rit.

rall.

Andante ritenuto .

TART.

Quel-la è u - na stra - stra - stra - da ... e que - que -

- questa è u - na piaz - piazza ... e in - torno mu - mu -

- mu - ri ... Og - gi è Lu - Lu - glio e di - di - di di

fe - sta ... e i sas - si son cio - cio - cio - cio - ciot - to - li

p *p* *p* *p* *p* *p* *p* *mf*

f *Sostenendo* *a tempo dim.*

du - ri . Questo è il pa - e - se ,... il quale , co - me

p *stacc.* *rall....* *p* *mp* *a tempo*

(interrompendosi) *f* *come prima* (interrompendosi) *molto affrett.*

f Questo è il pa - e - se ,... il qua - le , co - me *f* Questo è il pa -

mp

rimettendosi in tempo

- e - se ,... il qua - le co - me fo - fo - fos - se una gra - grande Ci - Cit -

p *affrett.* *rimettendosi in tempo*

affrett. *mf* *3* *3* *3*

- tà , spende t..... spende t..... spen - de be - bez - zi più - più che non

mf *affrett.*

p *rall.* *f*

T ha... co - co-me fi-ni-rà no - non lo so! Gen - te

rall. *p* *pp*

a Tempo

T no - no - - va fa gran ba - bac - - ca - - no,..... ma i

a Tempo

f

T vec - chi non mo - mol - lano il ti - mo - ne;..... tal che, de - destra o si - si - nistra

p *p* *f*

calando molto

T ma - - no,..... il bel pa - - e - se è con - fu - fu - fu - con - fu -

f *p*

f *Marziale*

T *sio - - ne. Ca - ra - bi - nie - - ri in gran qua - quan - ti -*

f *rall.....* *Marziale* *f*

T *- tà, ma i la - la - ladri sempre in sproporzio - - ne; qua -*

f *f* *f* *pp*

un poco rit. *cres. a Tempo*

T *- qualche pescio - li - no va in pri - gio - ne, ma le ba - ba - ba - le - - ne in li - ber -*

pp un poco rit. *a Tempo* *cres.*

182

p

legato molto

p

f

T *f*

- tà, le ba_ba_ba_balene, le ba_lene in li_ber_tà, le ba_le_ba_le_ba_le_ne,ba_le_le_ne le_ne

(interrompendosi) *a piacere*
T *p*
bale - bale - Ma ecco il pampadrone Pa - to - lo - ne !
a tempo *All.^o ritenuto.*
col canto *ff*

The lyrics are: *Mia figlia era in di*.

CAP.

Gra - ve ?

a mezzavoce tremulando
(distrattamente)

p

- sposta... Nien.te : un pochet - tin di fo - de - ra al - la

f *p* *p*

(rimettendosi)

te - sta e un pochet - tin di pendolo in un den - te , ma colla scopa ...

Mosso.

f *Sostenuto*

En - triam , la porta è que - sta !

Sostenuto

ff

184 **Andante.**

ROS.

COL.

FLOR.

ARL.

BRIG.

CAP.

DOTT.

TART.

PANT.

Stret.ta è la por.ta, ma as.sa.i largo è il cuo.re. A.van.ti, di.co, a-

SOP.

CONT.

TEN.

BASSI.

Andante.*p*

R
C
F
A
B
C
D
T

P

-vanti! È grande ono - re! En - trate, Capitan, già un poco ge - ne - ro, qui Panta -

R
C
F
A
B
C
D
T
P

p *3*

p

p

Più Sost.^o *Un poco Maestoso.*

R
 C
 F
 A
 B
 C
 D
 T
 P
 ci - glio, i - o..... qua - si padre e vo - già qua - si fi - glio!

cres. ed allarg.
dim.
p
cres. ed allarg.
p

En - tro in co - de - sta

Più Sost.^o *Un poco Maestoso.*

E 1034 S

R
C
F
A
B
C
D
T
P

pla - ci da caset - ta, al - ber - gadel - l'a - mor, ostelgentil,

O Colombi - na!... O do - vemaisi ficca?...

più f

più f

R
C
F
A
B
C
D
T
P

f Mio
p Mio
allarg.
f
f *allarg.* *dim.* *m.s.*

o - - - ve fe - li - - ci - tà del cor mi as pet - ta, o fi - do ni - do, lieto, que - - to a
Chiamo e richiamo e mai non vien, per bacco !

E 1034 S

190 Un poco più animato .

R *cres.*
 be - ne non te - mer; io t'amo tan - to :..... a - mor è
 C
 F *ben cantando* *cres.*
 be - ne non te - mer, io t'amo tan - to :..... a - mor è
 A
 B
 G *cres.*
 sil !
 D
 T
 P
 Ro - sau - ra si fa sposa ! È dunque
 Ro - sau - ra si fa sposa ! È dunque
 Ro - sau - ra si fa sposa ! È dunque
 Ro - sau - ra si fa sposa ! È dunque
 Un poco più animato . *cres.*
 p

cres. assai un poco tratt. *pp sostenuto* 191

R for - za, è tut - to al mon - do a - - - mor ! Io piange -

C

F for - za è tut - to al mon - do a - - - mor ! Io piange -

A

B

C

D

T

P

ve - ro ! E spo - sa un Capita - no,

ve - ro ! E spo - sa un Capita - no,

ve - ro ! E spo - sa un Capita - no,

ve - ro ! E spo - sa un Capita - no,

cres. assai un poco tratt. *pp sostenuto*

R *3* *3* *3* *ravvivando* *3*
 - rò fe - li - ce del mio pian - to; per te più non pa -
 C
 F *3* *3* *3* *3*
 - rò fe - li - ce del mio pian - to; per te più non pa -
 A
 B
 C
 D
 T
 P
 Un gran guer.rie-ro ! Echiilco.
 Un gran guer.rie-ro ! Echiilco.
 Un gran guer.rie-ro ! Echiilco.
 Un gran guer.rie-ro ! Echiilco.
 m.s. *3* *3* *3* *ravviv.* *3* *3*

cres. *rit.* **A Tempo.**

R *ven - to alcun do - lor !...* No, non te - mer, chè

C *ven - to alcun do - lor ...* An - dia - mo a pre - pa -

F *ven - to alcun do - lor ...* No, non te - mer, chè

A

B An - dia - mo a pre - pa -

C

D Colombi - na !

T

P

- no - sce ? Donde vien ? Chi sa !

- no - sce ? Donde vien ? Chi sa !

- no - sce ? Donde vien ? Chi sa !

- no - sce ? Donde vien ? Chi sa !

cres. *rit.* **A Tempo.**

E 1034 S

R *f* *rall.* *f* *rit.*
 fis - sa è la mia sor - te: entram - bi u - ni - ti in - sie - me, o della mor - .
 C *f* *rall.* *f* *rit.*
 - rar la pol - ve - ri - na. Causa comu - ne è o - gnor causa di co - re!.....
 F *f* *rall.* *f* *rit.*
 fis - sa è la mia sor - te: entram - bi u - ni - ti in - sie - me, o della mor - .
 A
 B *f* *rall.* *f* *rit.*
 - rar la pol - ve - ri - na. Causa comu - ne è o - gnor causa di co - re!.....
 C
 D
 T
 P En - tra - te, ca - pi - tan! È grande o - gnor!.....
 E *f* *rall.* *f* *rit.*
 S

R *me - re, mio ben !* *I - o t'a - mo*
 C *Ro -*
 F *me - re, mio bea !* *I - o t'a - mo*
 A *E nien - te complimen - ti !*
 B *Ro -*
 C *o - ve fe - li - ci - tà del corm'aspet - ta, al -*
 D *Colombi - na! La*
 T
 P *En -*
più f *m.d.*
 E 1034 S

*Sostenuto**un poco stent.*

197

R
tan - to ! A - mo - re è for - za, tut - to al mon - do è a -

C
sa - u - ra e Flo - rin - do son l'a - mo - re e a -

F
tan - to a - mo - re è for - za, tut - to al mon - do è a -

A
Al - lo sbat - ter dei den - ti, siamo tut - ti pa - ren - ti, cu - gin, spo - si

B
sa - u - ra e Flo - rin - do son l'a - mo - re e a -

C
ber - go del - l'a - mor, o - stel - gen -

D
lin - gua nel gri - da - re, nel gri - dar mi ri -

T
Pa - dre im - be - cil - le e fi - fi - fi - fi - glia

P
tra - te, ca - pi - ta - no ! A -

ff *Sostenuto.**un poco stent.*

R *mo - re è tut - to al mon - do a - mor! Io piange -*
 C *mo - re son Bri - ghel - la e Co - lom - bi - na!*
 F *mo - re è tut - to al mon - do a - mor Io piange -*
 A *pa - dri, fi - gli, u - na fa - mi - glia i buo - ni e i fa - ra - but - ti!*
 B *mo - re son Bri - ghel - la e Co - lom - bi - na!*
 C *ti - le, o fi - do, que - to a - sil, o*
 D *pic - ca; e chia - mo in - van; e del chia - mar son stracco!*
 P *mat - ta! Ma - ma ma mat - ta qui tut - ta la gen - te!*
 P *van - ti! È gran - de o - nor! O -*

8 *cres.*
p dolce

un poco cres. rit. f

R - rò, io piange - rò, del pianto mi - o fe - li - ce sa - - rò, non paven - to per

C L'a - mo - re son.....

F - rò, io piange - rò, del pianto mi - o fe - li - ce sa - - rò, non paven - to per

A En - tri - amo e ba - sta!

B L'a - mo - re son.....

C que - to a - sil, que - to a - sil, o fi - do ni - do d'a - mo - re!

D Colom - bi - na!

T Ma - ma - matta tutta

P - nor! O - - nor! o - - nor! È grande o - nor!.....

Ro - sa - u - ra spo - sa si

Ro - sa - u - ra spo - sa si

Ro - sa - u - ra spo - sa si

Ro - sa - u - ra spo - sa si

un poco cres. p dolce m.d.

1034

200 *f* *rit.* *Assai rit.*

R te al - cun do - lor!

C A - mo - re son. U.

F te al - cun do - lor.

A Pa - ren - ti siam.

B A - mo - re son. U.

C O - stel gen - til!

D Colombi - na! E chiamo in - van.

T la gen - te qui

P È grande o - nor!

ff fa! È dun - que ver! E

fa! È dun - que ver! E

fa! È dun - que ver! E

fa! Si! È dun - que ver! E

ff *rit.* *Assai rit.*

A Tempo . Con anima .

Vocal Parts:

- Soprano (S):** ni - ti nel - la gio - ia e nel do -
- Alto (A):** ni - ti nel - la gio - ia e nel do -
- Tenor (T):** Se la ma-mamatta - na ovunque scat - ta,
- Bass (B):** spo - sa un Ca - pi - tan, un gran guer -

Piano Accompaniment:

- Left Hand:** Provides a steady bass line, often with octaves.
- Dynamic:** *ff* (fortissimo) is indicated at the beginning of the piano section.

Tempo and Mood: **A Tempo . Con anima .**

R

C

F

A

E

C

B

T

P

rie - ro. E chi il co -

rie - ro. E chi il co -

rie - ro. E chi il co -

rie - ro. E chi il co -

rie - ro. E chi il co -

sempre ff

lo - re ! a pre - pa -

lo - re ! a pre - pa -

nie - nien - te dunque di sorpre-pren-

R  Mio 

C 

F  Mio 

A  

B 

C  

D  

T  

P  

- no - - - - sce ? Don - de vien ? Chi 

- no - - - - sce ? Don - de vien ? Chi 

- no - - - - sce ? Don - de vien ? Chi 

- no - - - - sce ? Don - de vien ? Chi 

cres. sostenendo

Ben, io pian-ge-ro fe-li-ce del mio
diam!.....
Ben, io pian-ge-ro fe-li-ce del mio
diam!.....
sa!
sa!
sa!
sa!
sa!

pp. sostenendo

*ravvivando**cres. e anim. molto**f rit.*

205

R
pian - to; per te più non pa - ven - to al - cun do - lor! Ah,

G
Ro - sa - u - ra e Flo - rin - do son l'a - mo - re e a -

F
pian - to; per te più non pa - ven - to al - cun do - lor! Ah,

A
Vo' per stanza da let - to - la cu - ci - na e

B
Ro - sa - u - ra e Flo - rin - do son l'a - mo - re, e a -

C
Me - ta su - pre - ma a san - guino - sa

D
Colombi - na! Il panciotto! La cravat - ta!

T
Pe - rò se la mi sal - ta, vo - vi - vi - a ... No,

P
A - van - ti, di - co, a - van - ti! È gran - de ono - re! En -

Egli è del - la fa - mi - gia de - gli e - ro - i! Ma è

Egli è del - la fa - mi - gia de - gli e - ro - i! Ma è

Egli è del - la fa - mi - gia de - gli e - ro - i! Ma è

Egli è del - la fa - mi - gia de - gli e - ro - i! Ma è

animando *cres. e anim. molto* *f rit. e cres. ff*

206 Sost.^o assai

R non te - mer chè fis - sa è la mia

C - mo - re son Bri - ghel - la e Co - lom -

F non te - mer chè fis - sa è la mia

A sa - la per ri - ce - ver la can -

B - mo - re son Bri - ghel - la e Co - lom -

C stra - da, o fi - do ni - do, que - to a -

D Colombi - na! Fol - le! Sbal - za - na! In ve - ri - tà, ar - ci -

T re - sto! E più fi - fi - fi - lo - so -

P tra - te ca - pi - tan! È gran - de o -

ric - co? Ha sol - di? Ha ter - re don - de

ric - co? Ha sol - di? Ha ter - re don - de

ric - co? Ha sol - di? Ha ter - re don - de

ric - co? Ha sol - di? Ha ter - re don - de

Sost.^o assai.

animando e cres. sempre

incalz.

207

R
sor - te: en - tram - bi u - ni - ti en - trambiu - ni - ti in -

C
bi - na!

F
sor - te: en - tram - bi u - ni - ti en - trambiu - ni - ti in -

A
ti - na!

B
bi - na!

C
sil!

D
mat - ta!

T
fi - a!

P
nor!

vien!

Chi sa!

vien!

Chi sa!

vien!

Chi sa!

vien!

Chi sa!

ff

ff con anima

incalz.

208

rit. **ff**

R sie - me o del - la mor -

C U -

F sie - me o del - la mor -

A En -

B U -

C O -

D Co-lom -

T No,

P È

È ric - co ? Ha ter -

È ric - co ? Ha ter -

È ric - co ? Ha ter -

rit. **ff**

R *te, no non te mer: en tram biu ni tiu ni ti in*
 C *ni ti nel do lor in sie meu ni ti nel do*
 F *te, no non te mer: en tram biu ni tiu ni ti in*
 A *triam! Ba sta, en triam! Pa ren ti, fi gli, spo si*
 B *ni ti nel do lor, in sie meu ni ti nel do*
 G *stel gen til, o fi do ni do, lie to a*
 D *bi na! Chia mo in van! O Co lom bi na! Chiamo in*
 T *re sto! Pe rò, tu tu tu tut ti mat ti*
 P *gran de o nor! A van ti, en tra te, ca pi*
re? Don de vien! E chi il co no sce? Don de
re? Don de vien! E chi il co no sce? Don de
re? Don de vien! E chi il co no sce? Don de
re? Don de vien! E chi il co no sce? Don de
rall. e dim.
rall.

p *pp* *pp*

R - siem! Io t'a-mo tan-to, non te-mer!

C - lor! U-ni-tiin-sieme nel do-lor!

F - siem! Io t'a-mo tan-to, non te-mer!

A - siam! U-na fa-mi-glia tut-ti

B - lor! U-ni-tiin-sieme nel do-

G - sil! O fi-do ni-do, queto a-sil!

D - van! O Co-lom-bi-na chiamo in-

T qui!

P - tan! E grande o-no-re grande o-

vien? E chi il co-no-sce? Donde vien?

vien? E chi il co-no-sce? Donde vien?

vien? E chi il co-no-sce? Donde vien?

vien? E chi il co-no-sce? Donde vien?

vien? E chi il co-no-sce? Donde vien?

Un poco meno.

p (*Voci sole*) *pp* *pp* *pp* *pp*

R
 C
 F
 A
 B
 C
 D
 T
 P
 mah!
 lor!
 Mi am- mo 'glio e al let-to appendo la gran spa-da!
 a piacere
 van!
 nor!
 mah! mah! mah!
 mah! mah! mah!
 vien! mah! mah! mah!
 vien! mah! mah! mah!
 Ancora meno.
 Sost.⁰

R
C
F
A
B
C
D
T
P

Del suo pa - e - seognor le spo - se e i

All.^o Giusto.

pp

cres. poco a poco

R
 C
 F
 A
 B
 C
 D
 T
 P

La
 En
 La
 Co.lom.bi_na!
 Re
 En

Del suo pa_e se ognor le spo_se e i
 Del suo pa_e se ognor le spo_se e i
 suo pa_e se ognor le spo_se e i buo_i! Del
 buo_i! Del suo pa_e se ognor le spo_se e i

p *cres. sempre* *mf* *cres. molto*

Andante.

R No, non te - mer, mio ben!.....

C pol - ve - ri - na andiam a pre - pa - rar an - diam!.....

F No, non te - mer, mio ben!.....

A - tria - mo, ba - sta entriam! en - triam!.....

B pol - ve - ri - na andiam a pre - pa - rar, an - diam!.....

G O - stel gen - til, gen - til!.....

D Co - lombi - na! E mai non vien, non vien!.....

T - re - sto! Pe - pe - rò... Pe - rò!.....

P - tra - te, Ca - pi - tan! È grande o - nor, o - nor!.....

buo - i! Le spose o - gnun, o - gnun!.....

buo - i! Le spose o - gnun, o - gnun!.....

suo pa - e - se ognun, le spose o - gnun, o - gnun!.....

buo - i! Le spose o - gnun, o - gnun!.....

f cres. *f* *(piccola pausa)* *ff* *ff*

Andante.

Animando molto

Sostenuto.
ff

Нар
affrett.
ff
Allegro molto.

8
cres.

ff

ff
ff
ff
rall.

FINE DEL I.^o ATTO.