

Verdi
I Lombardi
Act III

LA VALLE DI GIOSAFAT

sparsa di varii colli praticabili, fra i quali primeggia quello degli Ulivi. In lontananza vedesi Gerusalemme.

Ноты с сайта - www.notarhiv.ru

CORO DELLA PROCESSIONE

(Cavalieri, Crociati, Donne, Pellegrini, che escono in processione a capo scoperto.)

C O R O
DI PELLEGRINI

Sopr.
ANDANTE NON LENTO

Ten.
ANDANTE NON LENTO

Bassi
ANDANTE NON LENTO

INTERNO *p*

Ge - ru - sa - lem!.. Ge - ru - sa -

Ge - ru - sa - lem!.. Ge - ru - sa -

Ge - ru - sa - lem!.. Ge - ru - sa -

ANDANTE NON LENTO *ff*

ff

- lem!.. la grande, la pro-messa cit - tà! Oh sangue be-ne sparso...

ff

- lem!.. la grande, la pro-messa cit - tà! Oh sangue be-ne sparso...

ff

- lem!.. la grande, la pro-messa cit - tà! Oh sangue be-ne sparso...

1 (escono lentamente)

ff

s'ap - pre - stan già!

ff

s'ap - pre - stan già!

le ghirlan - de d'Id - dio s'ap - pre - stan già!

p

Sopr.

Deh! per i luo - - ghi

che veder nè da - - to, e di pian - to ba -

p

-gnar, pos - - sa nostr'al - - ma

col - - l'estre - mo fa - - - to ingrembo a Di - - o vo - -

-lar! *Bassi*

Gli em - - pi avvinser là.....fra quei di -

-ru - pi l'Agnel lo del per don; a ter - - - ra qui ca -

-dean.....g'lingor di lupi quand'Ei rispose: *Io son!* So_vra quel

colle il Na - zaren piange a sulla cit - tà fa - - tal; è quello il

S.
T.
B.

Deh!
Deh!

monte, onde salu - te ave - a il mi - se - ro mor - tal! Deh!

3

f deh! per i luo - ghi che veder n'è da - to e di *p*

f deh! per i luo - ghi che veder n'è da - to e di *p*

f deh! per i luo - ghi che veder n'è da - to e di *p*

3

f

f pianto ba - gnar, pos - sa nostr'al - ma col l'estremo

f pianto ba - gnar, pos - sa nostr'al - ma col l'estremo

f pian - to ba - gnar, pos - sa nostr'al - ma col l'estremo

f

fa - - - to ingrem_boa Di - - o vo - lar! O mon_ti, o

fa - - - to ingrem_boa Di - - o vo - lar! O mon_ti, o

fato ingrem - boa Di - - o vo - lar! O mon_ti, o

pp

ben legato

pia - ni, o val.li e - ter_na - men - - te..... sacri ad uman pen_

pia - ni, o val.li e - ter_na - men - - te..... sacri ad uman pen_

pia - ni, o val.li e - ter_na - men - - te..... sacri ad uman pen_

pp

ben legato

4

ALL.^o VIVACE

4

ALL.^o VIVACE

5

I. TEMPO

(in lontananza)

O
R
C

Ge - - ru - sa - lem!

Ge - - ru - sa - lem!

Ge - - ru - sa - lem!

(in maggior lontananza)

Ge - - ru - sa - lem!

Ge - - ru - sa - lem!

Ge - - ru - sa - lem!

SCENA E DUETTO

GISELDA E ORONTE

REC.²⁰

GISELDA

Dove sò - lam'ì - noitro? Nella paterna tendamimancava il re -

RECITATIVO

G. *p*
 ...spir! d'au - ra mi è d'uo - po, d'au - ra li - be - ra; tutto è qui de - ser - to...

G.
 tac - que - ro i can - ti... sol mia men - te al cie - lo non vo - la...

G.
 Ah l'al - ma mi - a non ha pen - sie - - - ro, che d'amor... non

6 *ALL.^o*

G. si - a! Ohciel! tra - veg - go?

ORONTE (che ha sentite le ultime parole) (contrasporto)

Gi - sel da! Ahno! d'O - ron - te stai fra le

6 *ALL.^o f*

G. Ah! sogno egli è!...

O. brac - - - cia!

p

G. (con slancio)

ah la fron - te ch'io t'in - non - di, t'in - non - di di la - - - gri -

G. OR - me! *Presto* Ahi

Oh Gi - sel - da! dun - que di me non ti scor - da - sti?

G. come ti pian - si e - stin - to!

Presto

O. Dal nemi - co brando sol fui git - tato al

O. suolo; speranza di ve - der - ti anche una volta vi - lemi fe' pre - si la

p

ALL.º AGITATO

O. fu - ga... errante an - dai di ter - ra in terra, vestem -

7 *ALL.º AGITATO*

leggerissimo

O. - tai, se - guen - do il mio de - si - re di ve - der - ti u - na vol - ta, e po -

GIS.

Oh non mor - ra_i!

o. *f* - ri - - - re. Tut.to ho per - duto! a_mi.ci,...

G.

No!..... seguir_tio

o. patria,... paren_ti,... il soglio... conte la vi_ta!

8 ALLEGRO

G. voglio. Teco io fuggo! Vo' se - gui - re il tuo de_

o.

8 ALLEGRO

Tu!.. che in - ten - do!

f staccato

G. *-sti.no.*

O. *a piacere*

In - fe - lice, è un voto or - rendo; ma - le - det - - to è il mi - - o... cam.

col canto

f *p*

O. *Cantabile*

-mi.no. Per di - ru - pie per fo - - re - ste come

O. bel - - va errante io mo - vo; gio - co ai ven - ti, al - le tem -

O. *con passione*

- pe - - - stespresso al - bergo ho unantro, un covo! Avrai

o. *p*
 9 ta - lamo l'a - re - - na del de-ser-to inter-mi - na - - to, sa-rà

o. *f* *dolce* *accel:.....*
 l'ur - lo del - la je - ná..... la can-zo-ne...del - l'a-mor! Io, sol

accel. col canto

o. *poco.....a.....poco* *f tutta voce*
 i - o sarò be - a.to, i-o, sol i-o sarò... be - a - -

ff

o. *3* *3* *3*
 - - to, io, sol io sarò... be - a - to nell'in - cen - dio del...mio

p

GIS. 10

Oh t'af-fretta! ad ogni i-stante ne so-vrasta fier pe-

cor!

10

p

-riglio! Il co-re a-mante più non o-de altro con-

Ben pen-sasti?

8

-siglio! (con sommo trasporto)

Oh mia gio-jalor sfi-do tut-to sul-la ter-ra il ma-le e il

8

8

11

G. Ah sì! tu sei patria,

O. tutto! Vien!... son teco!

11

p

G. vi - - ta..... e ciel per me!

O. Ah del re - - gno chioper.

G. Tu sei patria, vi ta e ciel per me..... e ciel per

O. de - i maggior be - ne or tro - vo in te..... or tro - vo in

ff

ff

ff

ff *ANDANTINO*

G. me e ciel per me!

O. te or tro - voin te!

12 *ANDANTINO*

ff *p* (Arpa)

GIS. *a mezza voce con espressione*

Oh bel.le, a que - sta mi - se - ra, ten - de lombar - de, ad -

pp *3*

G. *f* *p* *con slancio*

- di - - *3* - ol - au - ra per voi dif - fon - de - si

dim. *3* *3* *3* *con enfasi*

G. qua - si di ciel, di ciel na - ti - - o! Ah! più di vi - no in -

G. *pp*
 - can - - to da voi mi toglie.....in pian-to!.....

G. *p* *con forza* *dolce*
 Ma-dre, perdona! u-n'a - ni - ma re-di - me untan-to a -

13 G. *pp*
 ORO - mör!
13 Fug-gi, abbando - ni, o mi - se - rà, l'a - mor de' tuoi pel

G. *p*
 Per - - do - na!
 O. *p*
 mi - - o! Per te, lombar - da ver - gi - - ne,

G. Per.

O. *p dim.*

tut - to abbandono, abbando - no anch' - - o... Noi pian - gerem..... d'un

do - - - na!

pian - - - to, a - vre - mo un cor..... sol - tan - to!..... Lo

Ma - - -

dre!

Per - do - na!

stes - so Iddio che ve - ne - ri a - vrà mi - e pre - ci, mie pre - cian.

p dolce

14

G. Ma - - - dre per do - - - na, ma - - dre, per -

O.

14 cor!

(Orchestra.)

mf *p*

G. - do - - na!

O. Lo stesso Di - - o, lo stes - - so Dio che

G. U - - n'ani - - ma re - - di - - me un.....

O. ve - ne - ri a - vrà mie

con grazia

G. *tan - to, un tan to a -*

O. *pre - ci a - vrà mie pre ci, mie pre ci an -*

pp

6

allarg.

G. *S.* mor, tan-to a-mor, tan-to a-

A. cor, avrà mie pre - - ci an-cor, avrà mie pre - - ci, an-

allarg. col canto

un fil di voce

S. mor!.....

A. cor!.....

dim.

pp morendo

15

ALLEGRO

G. Prorupper le gri.da dalcampolom.

O.

T. (di dentro) Che ascol - - - to!

O. *f* Al - l'ar - mi!

O.

B. *f* Al - l'ar - mi!

C.

15

ALLEGRO

f Al - l'ar - mi!

G. - bar.do... Pa - ven - to per te! Ah!

O. Al - l'ar - - - mi!

O. Al - l'ar - - - mi!

O. Al - l'ar - - - mi!

B. *f*

C.

16

p agitatissimo

G. vie - - ni, sol mor - te no - str'al - me di - vi - da... nè

O.

B. *p*

C.

G. *cie - - lo, nè ter - ra può... to - glier - mi.... a....*

G. *ORO. tel*
Ahl vie - - ni, sol mor - te no -

O. *-stral - me di - - vi - da, nè cie - - lo, nè*

GIS. 17
 Non può to - glier - mi... a... te. Ahvie - ni, vieni,
 ter - ra può to - glier - mi... a... te. Ahvie - ni, vieni,
 O. *Al - l'ar - - mi! al - l'ar - -*
 C. *Al - l'ar - - mi! al - l'ar - -*

pp

con slancio

G. ah vie - ni, vie_ni, nè ter - - ra, nè cie - - lo può

O. ah vie - ni, vie_ni, nè ter - - ra, nè cie - - lo può

- mi!

- mi!

f *ff*

G. to - - gliermia te, ah vie - ni, vieni, ah vie - ni,

O. to - - gliermia te, ah vie - ni, vieni, ah vie - ni,

al_l'ar - - mi! al_l'ar - - mi!

al_l'ar - - mi! al_l'ar - - mi!

pp

G. *vieni, nè ter - ra, nè cie - lo può to - glier.*

O. *vieni, nè ter - ra, nè cie - lo può to - glier.*

ff

18

G. *- mi a..... te, ah vienì, ah vie - ni, ah vie - ni.*

O. *- mi a..... te, ah vienì, ah vie - ni, ah vienì, ah vie - ni, vienì, vie - ni.*

All'armi! al.

18

ff

All'armi! al.

- l'armi, all'armi, al - l'ar - mi!

- l'armi, all'armi, al - l'ar - mi!

TENDA D'ARVINO

SCENA ED ARIA

ARVINO

ALL.^o AGITATO

ARVINO

A.

A.

19

A. 

-ver - - - na!.. Aun lam-po tut - ti a - gli sguardi mi spa -

A. 

-rîr!.. Ahi vi - - lel.. em - pia!..

A. 

all'obbro-brio di mia ca-sa na - - - ta! fos-si tumorta in

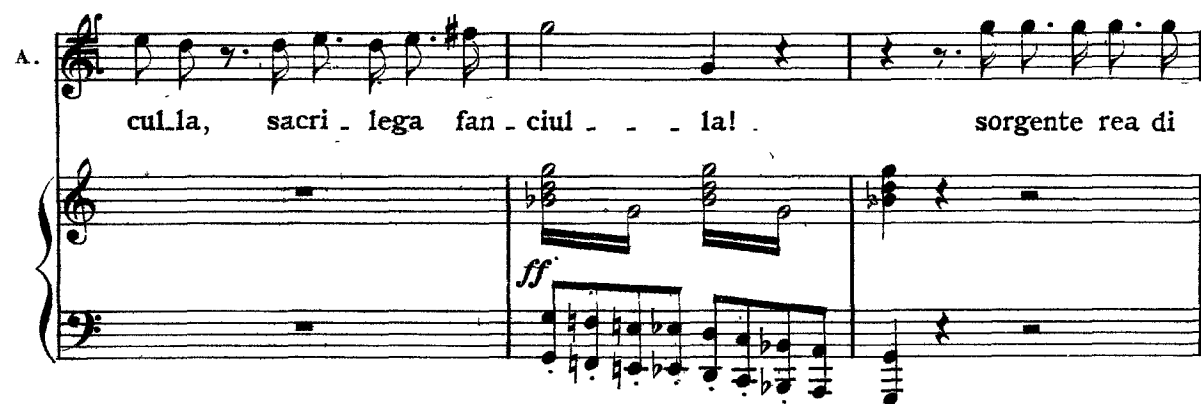
A. 

cul-la, sacri - lega fan - ciul - - - la! - sorgente rea di

A. *gua - - i! oh non t'a - ves - si ge - ne - - ra - -*

A. *-ta io ma - - - i!*

20

ALL.^o VIVACISSIMO

A. *Qual nuo - -*

ALL.^o VIVACISSIMO

A. *-va?*

CAVALIERI CROCIATI

Più d'u - no Pa - gano ha no - ta - to di - scor - rer le tende del

Più d'u - no Pa - gano ha no - ta - to di - scor - rer le tende del

A.

Per Di - - - ol...

campo cro - cia - to. Chi lo

campo cro - cia - to. Chi lo

gui - - - da per san - - - to cam - mi - no?

gui - - - da per san - - - to cam - mi - no?

L'in - fa - - - me as - sas - si - - - no chi

L'in - fa - - - me as - sas - si - - - no chi

21

ven - - - ne a tra - dir?

ven - - - ne a tra - dir?

21

p

Fra tan - te scia -

Fra tan - te scia -

f *stacc.*

-gu - re non ve - di la ma - no del cie - lo sde - gna - to per

-gu - re non ve - di la ma - no del cie - lo sde - gna - to per

l'empio ger - ma - no? Ven - det - ta fe - - ro - ce per - se - gua l'in -

-de - gno, di tutti al - lo sde - gno non puo - te fug - gir! ven -

22

-det - ta fe - - ro - ce per - se - gua l'in - de - gno, di tut - ti al - lo

22

sde - gno non puo - te fug - gir! non puo - te fug - gir! di.....

sde - gno non puo - te fug - gir! non puo - te fug - gir! di.....

ff *mf*

tu - tial - lo sde - gno non puo - te fug - gir! non puo - te fug -

tu - tial - lo sde - gno non puo - te fug - gir! non puo - te fug -

ff

23

tutta forza

ARY.

Sil!..... del... ciel che... non pu - ni - sce

- gir!

23

gir!

f

A. e - - men - dar sa - - prò l'er - - ro - - re; il mio

A. bran - - do già fe - - ri - sce, già..... tra - - fig - ge all'empio il

24

A. cor.

O Ven - det - ta fe - - ro - ce per - se - gua l'in -

R Ven - det - ta fe - - ro - ce per - se - gua l'in -

C 24

- de - gno, di tut - ti al - - lo sde - gno non puo - te sfug - gir,..... di

- de - gno, di tut - ti al - - lo sde - gno non puo - te sfug - gir,..... di

ARV.

Il mio bran-do già fe - ri-sce, già..... tra - fig -
tut - ti al - lo sde-gno non può -
tut - ti al - lo sde-gno non può -

A.

-ge all'empio il cor.
-te sfug-gir! ven-det - ta fe - ro - ce per - se - gua l'in -
-te sfug-gir! ven-det - ta fe - ro - ce per - se - gua l'in -

-de-gno, di tut-ti al - lo sde-gno non può - te sfug - gir, no, non
-de-gno, di tut-ti al - lo sde-gno non può - te sfug - gir, no, non

puo - te, non puo - te, non puo - te sfug - gir, non puo - te sfug -
 puo - te, non puo - te, non puo - te sfug - gir, non puo - te sfug -

ff

- gir, no, non puo - te, non puo - te, non puo - te sfug - gir, non
 - gir, no, non puo - te, non puo - te, non puo - te sfug - gir, non

f

ARV. 26

Ah! spi - ra già l'ab - bo - mi -
 puo - te sfug - gir!
 puo - te sfug - gir!

26

ff *f*

A. *- no - so, i - o lo pre - - mo col mio piè!*

A. *Sein A - - ver - noi fos - sea - - sco - so, più..... sfug - gir*

f *Di tut - - ti al - lo sdegno no, no, non può,*

f *Di tut - - ti al - lo sdegno no, no, non può,*

8-----

27

A. *non puote a me, più sfug - gir non puo - - te a*

no, no, sfug - gir, non può, no sfug -

no, no, sfug - gir, non può, no sfug -

8----- 27

ff

A. me, più.....sfug - gir non puo - - - te a

- gir, no, no, non può sfug - - -

- gir, no, no, non può sfug - - -

A. me, più sfug - gir non puo - - te a me, più.....sfug -

- gir, non può no sfuggir, no,

- gir, non può no sfuggir, no,

A. - gir non puo - - - te a me, non può.....

no, non può sfug - - - gir, non può.....

no, non può sfug - - - 28 gir, non può.....

A.

..... no, no, sfug - gir non..... può..... no, no, no

..... no, no, sfug - gir non..... può..... no, no, sfug -

..... no, no, sfug - gir non..... può..... no, no, sfug -

A.

a me.

- gir, no, non può, no, non può, no, non può sfug - gir.

- gir, no, non può, no, non può, no, non può sfug - gir.

INTERNO DI UNA GROTTA.

Da un'apertura in fondo vedonsi le rive del Giordano.

PRELUDIO E TERZETTO

FINALE TERZO

GISELDA, ORONTE, PAGANO (EREMITA)

ALLEGRO

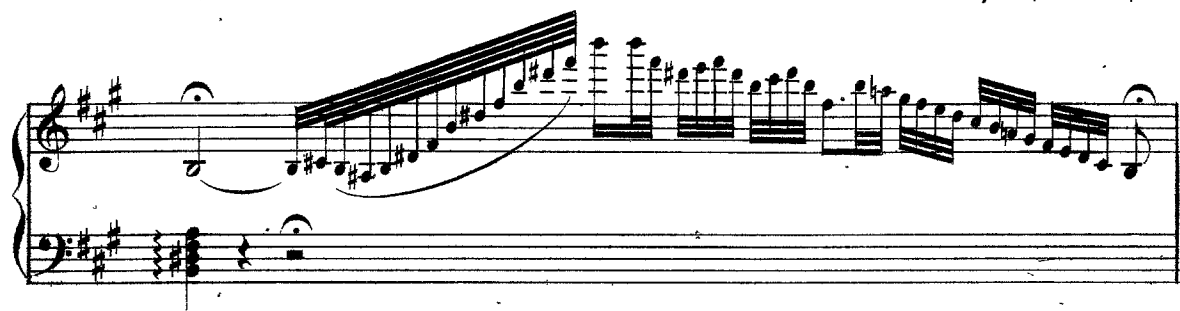
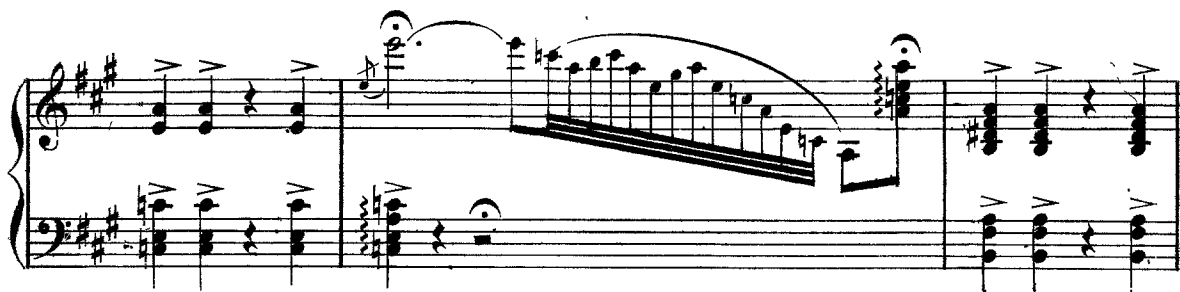
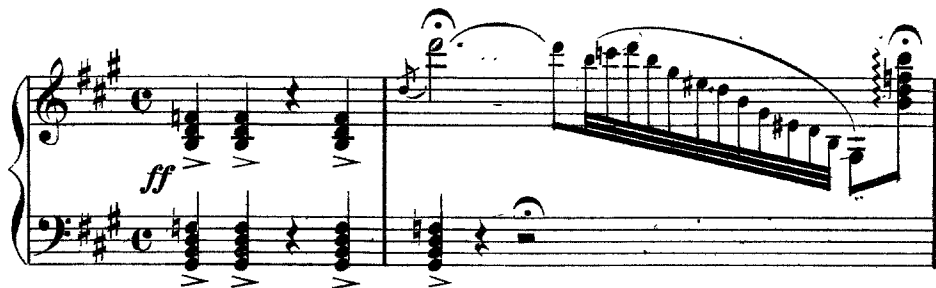

Sixth system of the musical score. The melody features some rapid passages and ties. The bass part has a more complex accompaniment with many beamed notes.

Brillante

dolce

dolce *allarg.*

30
POCO PIÙ MOSSO

tr

31

ff Un poco più Lento

p *pp*

allarg.

GISELDA (che sostiene Oronte ferito)

(adagiandolo sopra un masso)

Qui po.sa il fian.co!

Ahi lassa! di qual fe.

RECIT.^{no}

p

a piacere

32

ALLEGRO

G. *con forza*
 ORONTE -ri-ta t'hanno offe-so i crudi!... Ah qual merce-de or-
 (con voce fioca)
 Gi-sel-da! io manco!

ALLEGRO

G. -ren-da al-la mia fè tu da-i... Ah ta-ci!...oh
 O. Io man-co!

G. ta-ci! Tu sa-ne-ra-i... le vesti mie già chiu-sa han la crudel fe-
p

ADAGIO
 G. (fuor di sè)
 ORÒ. -ri-ta... Or tum'a,
ADAGIO
 Inva-no, in-va-no pie-to-sa ame tu se-i.
p

ALL.^o RISOLUTO

G. *-scol - - ta, o Dio de' pa - dri* **33** *mie - - -*

ff *ff ALL.^o RISOLUTO*

G. *- il* *(con impeto)* *Tu la ma - - - dre mi to -*

p

G. *- glie - - - sti, m'hais er - ba - - ta a di fu - ne - sti... Sol con -*

p

G. *- for - - - to è al pianto mi - - - o questo amor, e il to - - gli a*

ff

34

G. me... Tu cru _ del ...

EREMITA

34

Chiaccu _ _ sa Id _ di _ _ _

p *ff*

(attonita)

G. Qual mi scen _ de al cuor fa _

E. - o? Questo a _ mor de _ _ lit _ to e _ gli è!

G. ORO. _ vella!

Chi sei tu?

E. Sontal che vi _ ta an _ nun _ ciar ti può no _ vella, se ti

pp

UN POCO MENO

G. Dio l'in-spi - ra!

O. Oh si!... com-pi - ta, o Gi-

E. volgia nostra fè.

UN POCO MENO

espress.

p

O. - sel - da, hai l'opra o - ma - il... Io più volte il de - si -

p

35

I. TEMPO

O. - a - i... Uom d'Id - di o... t'appres - sa a me!

ERE.

Sor - - - gil... il

I. TEMPO

f

E. *ciel non chia - - mi in - va - - no, le sue*

E. *glo - - rie egli ti ad di - - ta;*

LENTO

pp legato assai

ERE. *l'ac - - que san - - te*

leggerissim sempre

E. del Gior - - da - - no

E. si - - - en la - - va - - - cro a

E. te di vi - - - *allargando*

36

GIS.

ALLEGRO

f

Oh non più.....di nanzial cie - - lo è de -

E.

36

ALLEGRO

-ta!

ff

G.

-litto, è de-litto il nostro amor!

Vi - - vil..ah

*angelico**p**leggero**Ad.*

G.

ORO.

vi - - - vil..

Alpet - to a - ne - -

Q.

-lo

scen -

-de

- in -

O. *- so - - li - - to vi - - gor!*

37 *ANDANTINO a mezza voce*

O. *Qual vo - luttà.... tra -*

37 *ANDANTINO*

allarg. *p*

O. *- scor - rere sento di ve - nain ve - - na!*

(a Giselda)

O. *Più non mi reg - go... a i - tami... i - o ti discer - - no ap -*

GIS.

Deh noni mo-ri - - re! at -

- pe - - na!

G. ten - - dimi, o mia perdu - - ta

ERE. L'o - - ra fa-ta - - leed ul - - ti ma

G. spe - - me! Vis - su - - ti in siem..... ne'

E. volga le men - - tia Di - - o; s'av -

Нар

G. tri - - - boli, no - - i..... mo-ri-re - mo as.

E. -vi - vi il cor d'un pal - pi-to..... so - - lo ce-le - - - stee

G. *pp* **38** sie - - - me!

ORO. T'ac - co - sta!... 'Oh nuo - - - vo... in -

E. *pp* pi - - - o:

pp **38** *leggero*

G. Atten - - dimi...

O. -can - - - to!... Bagna-mi col tuo,..... col tuo

G. ah! don - na chet'a - - - mò

O. pian - - - to...

ERE.

Se qui l'amor di

marcate
6

G. tan - to puoi tu lasciar..... nel

O. ba - gna - mi col..... tuo pian - to...

E. pian - to eb - be mercè sol -

G. *cres. sino al f*
pian - - - to?

O. *cres. sino al f*
ah!

E. *cres. sino al f* *tonante*
- tan - - - to, spe - ra - - - tel. undi fra

p *cres. sino al f* *pp*

G. Per - - ché mi vie - - tan..... gli an - ge.li il

E. gli an - geli di gio - - ja a - - vrà..... mer - -

G. ORO. ciel.... di - - schiu - - so..... a te? il

E. - cè! a - - vrà mer.

In ciel..... t'atten - - do...

G. ciel dischiu - so a

O. tu lo schiu - de - sti... schiude - sti...: a

E. - cè! a - vrà mercè! spe -

G. te? per - chè mi vie - tan.....

O. mel

E. - ra - te, undi frà gli an - geli di

G. gli an - geli il ciel..... di - schiu - so a

O. in

E. gio - jaa - vrà..... mer - cè!

G. te? il ciel

O. ciel..... t'atten - do... tu lo schiu -

E. a - vrà mer - cè!

G. *dim.* dischiu - so a te? at -

O. *dim.* de - sti... schiude - sti... a me! t'at -

E. - vrà, avrà mer - cè! undi fra

G. ten - di - mi in

O. - ten - do in

E. gli an - ge - li for - se ot - ter -

pp

G. *a piacere* *lunga*
 cie - - - io! atten - dimi oh! in

O. *a piacere* *lunga*
 ciel..... incielt'at - ten - - do... io manco... in

E. *a piacere* *lunga*
 - rà mercè! spera -

arpeggiando secondando il canto

G. **ALLEGRO**
 ciel!

O. **ALLEGRO**
 ciel!

E. **ALLEGRO**
 - tel!

ALLEGRO